APROPERTIES
REAL ESTATE

Calle Unió 9
07001 Palma
T. 871 16 01 60
www.aproperties.es

Can Pastilla, Palma de Mallorca **REF. VPM2609013**

Maison mitoyenne à vendre à Can Pastilla

Caractéristiques

Surface
66 m²

Chambres
2

Salles de bain
2

- ✔ Vues
- ✔ AACC
- ✔ Terrasse

Prix
367.500 €



UNE EXCELLENTE OPPORTUNITÉ POUR LES INVESTISSEURS, PROMOTEURS ET PARTICULIERS ! Située au cœur de Can Pastilla, à seulement 50 mètres de la plage, cette maison mitoyenne bénéficie d'un emplacement exceptionnel, entourée de toutes les commodités nécessaires au quotidien : supermarchés, écoles, restaurants, commerces et espaces de loisirs. Elle se trouve également à quelques minutes de Palma, avec d'excellentes connexions et toutes les commodités nécessaires, que ce soit pour en faire une résidence principale ou pour réaliser un investissement à fort potentiel. La propriété est répartie sur trois niveaux et comprend : 2 chambres. 2 salles de bains. Une cuisine très spacieuse et généreuse. Une terrasse sur le toit avec vue sur la mer, idéale pour en profiter toute l'année. Un emplacement exceptionnel, à quelques pas seulement de la plage. L'un des principaux atouts de cette propriété réside dans son potentiel d'agrandissement, puisqu'il existe la possibilité d'ajouter un quatrième étage, offrant ainsi d'intéressantes possibilités...

Contactez-nous,
nous serons heureux de vous aider, pour vous fournir plus de détails et d'informations.

APROPERTIES
REAL ESTATE

Calle Unió 9
07001 Palma
T. 871 16 01 60
www.aproperties.es

Can Pastilla, Palma de Mallorca **REF. VPM2609013**







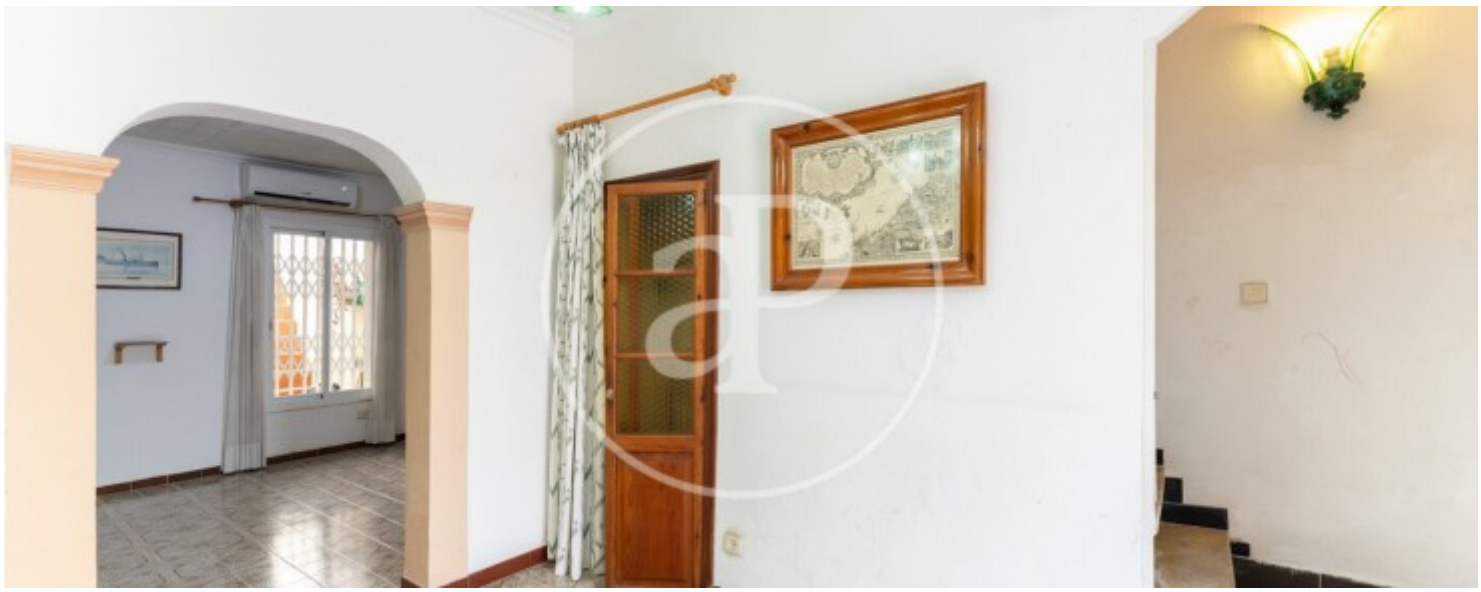

APROPERTIES
REAL ESTATE

Calle Unió 9
07001 Palma
T. 871 16 01 60
www.aproperties.es

Can Pastilla, Palma de Mallorca **REF. VPM2609013**







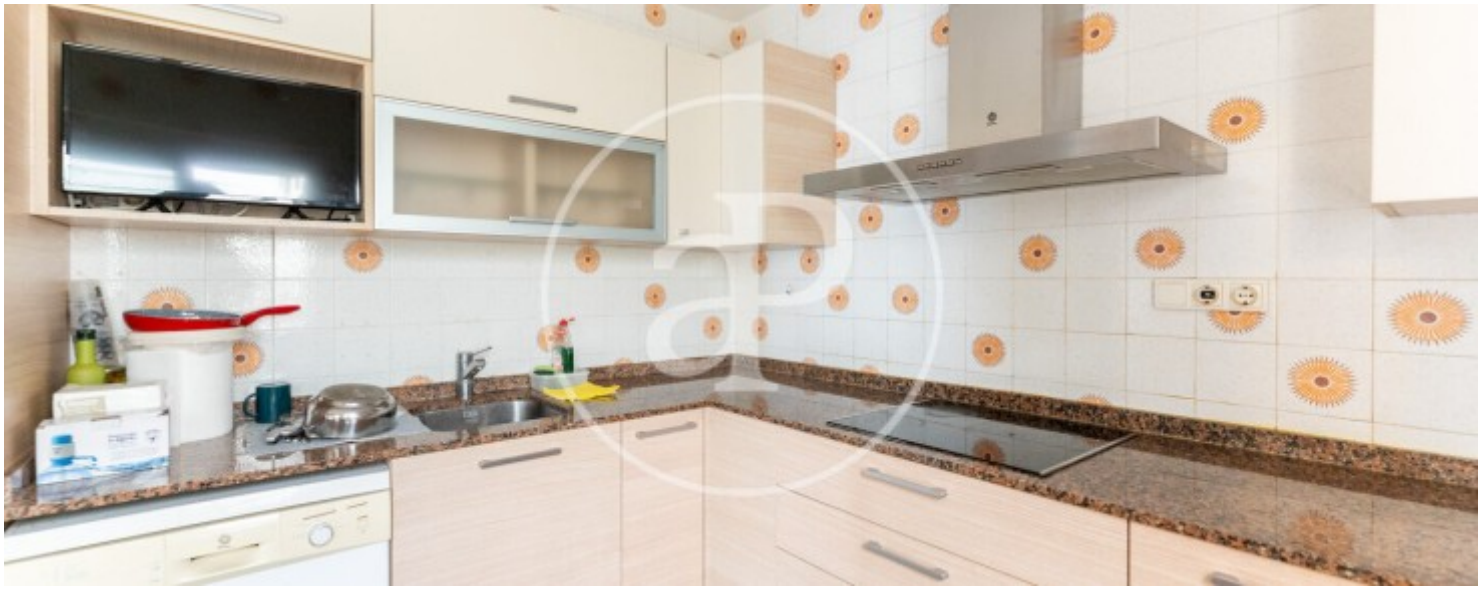

APROPERTIES
REAL ESTATE

Calle Unió 9
07001 Palma
T. 871 16 01 60
www.aproperties.es

Can Pastilla, Palma de Mallorca **REF. VPM2609013**

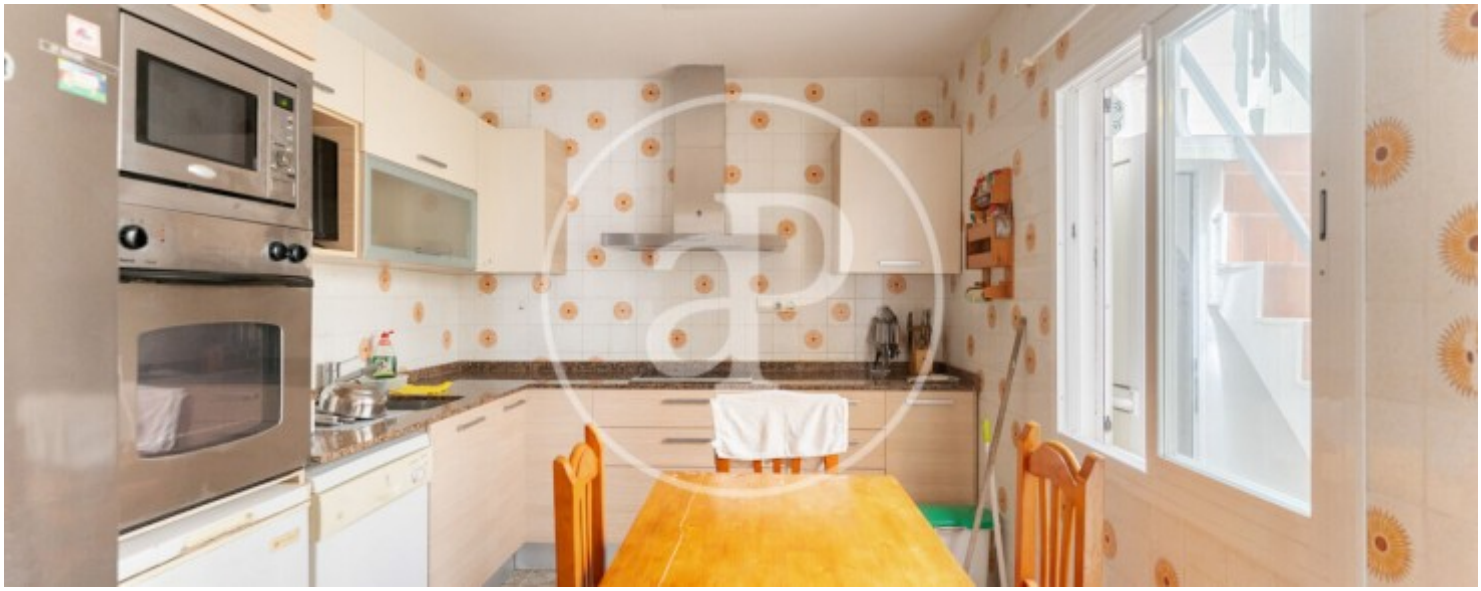





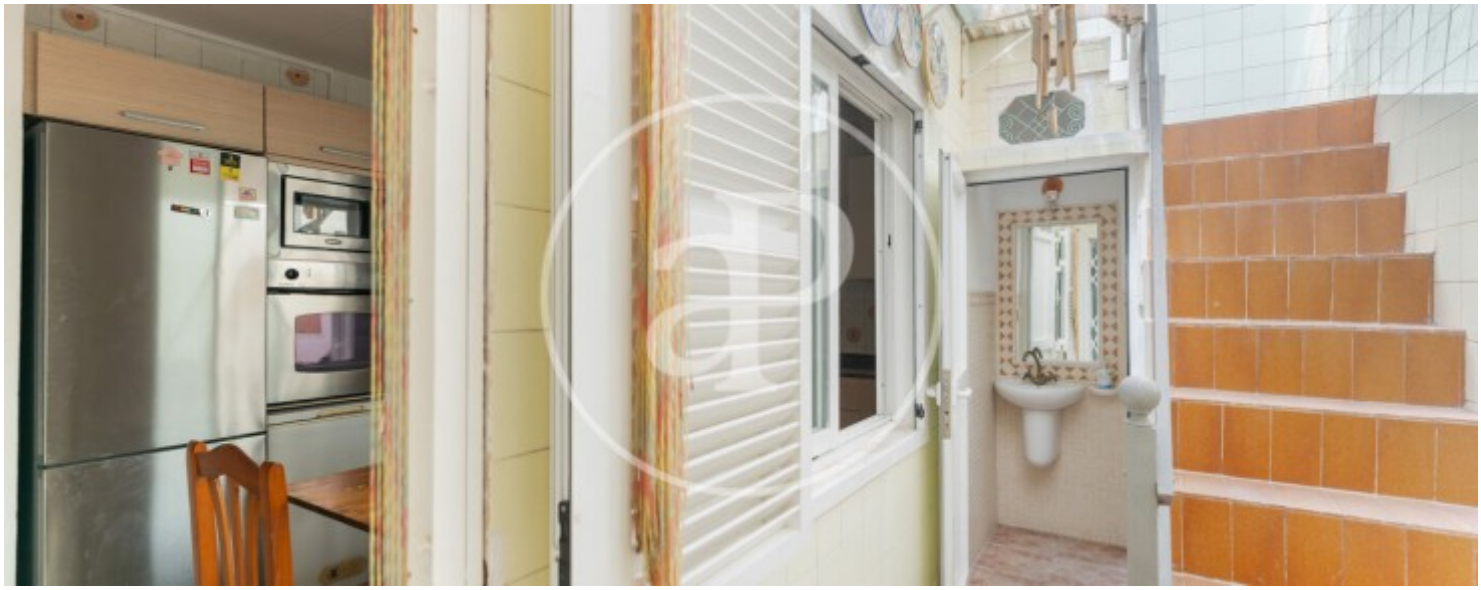

APROPERTIES
REAL ESTATE

Calle Unió 9
07001 Palma
T. 871 16 01 60
www.aproperties.es

Can Pastilla, Palma de Mallorca **REF. VPM2609013**







Les données de chaque propriété ne font pas partie d'une offre ou d'un contrat. Vous ne devez pas considérer les déclarations faites par aProperties, verbalement ou par écrit, concernant la propriété, son état ou sa valeur comme étant exactes ou factuelles. Les photographies ne montrent que certaines parties de la propriété telles qu'elles étaient au moment où elles ont été prises. Les superficies, dimensions et distances fournies sont approximatives et doivent être vérifiées par le client. Les images générées par ordinateur ne sont qu'une indication de l'apparence possible de la propriété et peuvent changer à tout moment. Les informations concernant une propriété sont susceptibles d'être modifiées à tout moment.