APROPERTIES
REAL ESTATE

Calle Unió 9
07001 Palma
T. 871 16 01 60
www.aproperties.es

Camp Redó, Palma de Mallorca

REF. VPM2608016

Penthouse rénové avec terrasses et vue sur la mer à vendre à S'Escorxador

Caractéristiques

- ✔ Vues
- ✔ Chauffage
- ✔ Meublé
- ✔ AACC
- ✔ Terrasse
- ✔ Ascenseur

Surface
116 m²

Chambres
3

Salles de bain
2

Prix
749.000 €



Exclusif penthouse de 115,89 m², entièrement rénové et partiellement meublé, bénéficiant d'environ 120 m² de terrasses et de magnifiques vues sur la

mer et la Serra de Tramuntana. Très lumineux, le logement dispose de 3 chambres et 2 salles de bains, dont une en suite. Les deux salles de bains sont équipées d'une baignoire et d'une douche à l'italienne. Le logement dispose de la climatisation et du chauffage dans toutes les pièces, ainsi que d'un système d'osmose inverse et d'un adoucisseur d'eau. La rénovation complète allie design et fonctionnalité, avec notamment un salon sublimé par une cheminée suspendue design. Les espaces extérieurs comprennent une terrasse privée attenante à l'une des chambres, équipée d'un sauna et d'une douche extérieure ; une autre terrasse avec baignoire extérieure ; ainsi qu'une troisième terrasse avec espace repas, créant différents espaces pour profiter pleinement de la vie en plein air. Vous imaginez-vous vivre ici ?

Contactez-nous,
nous serons heureux de vous aider, pour vous fournir plus de détails et d'informations.

APROPERTIES
REAL ESTATE

Calle Unió 9
07001 Palma
T. 871 16 01 60
www.aproperties.es

Camp Redó, Palma de Mallorca **REF. VPM2608016**





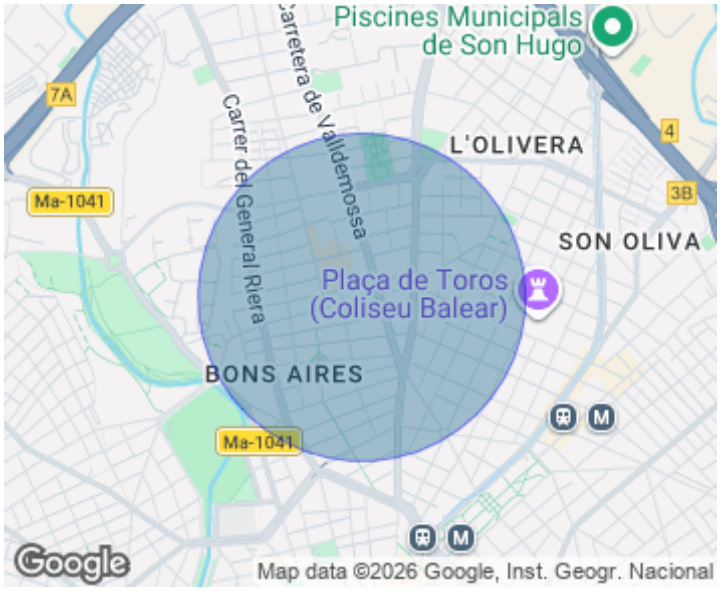

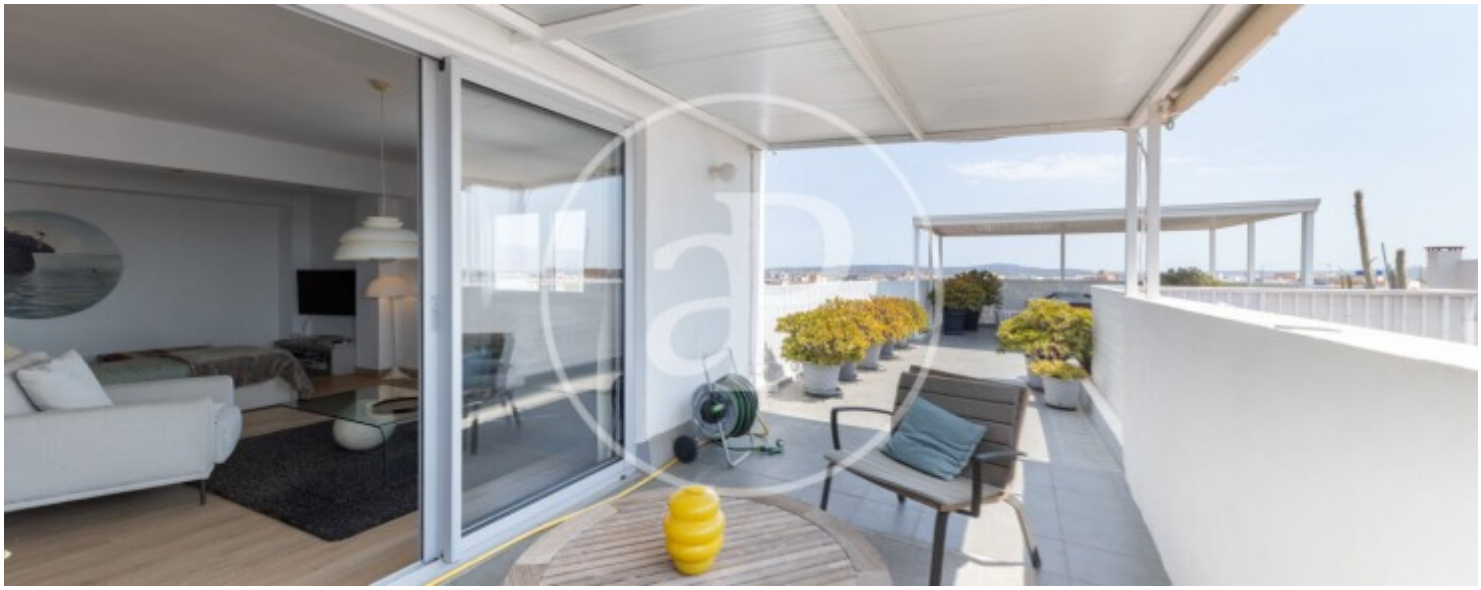

APROPERTIES
REAL ESTATE

Calle Unió 9
07001 Palma
T. 871 16 01 60
www.aproperties.es

Camp Redó, Palma de Mallorca **REF. VPM2608016**

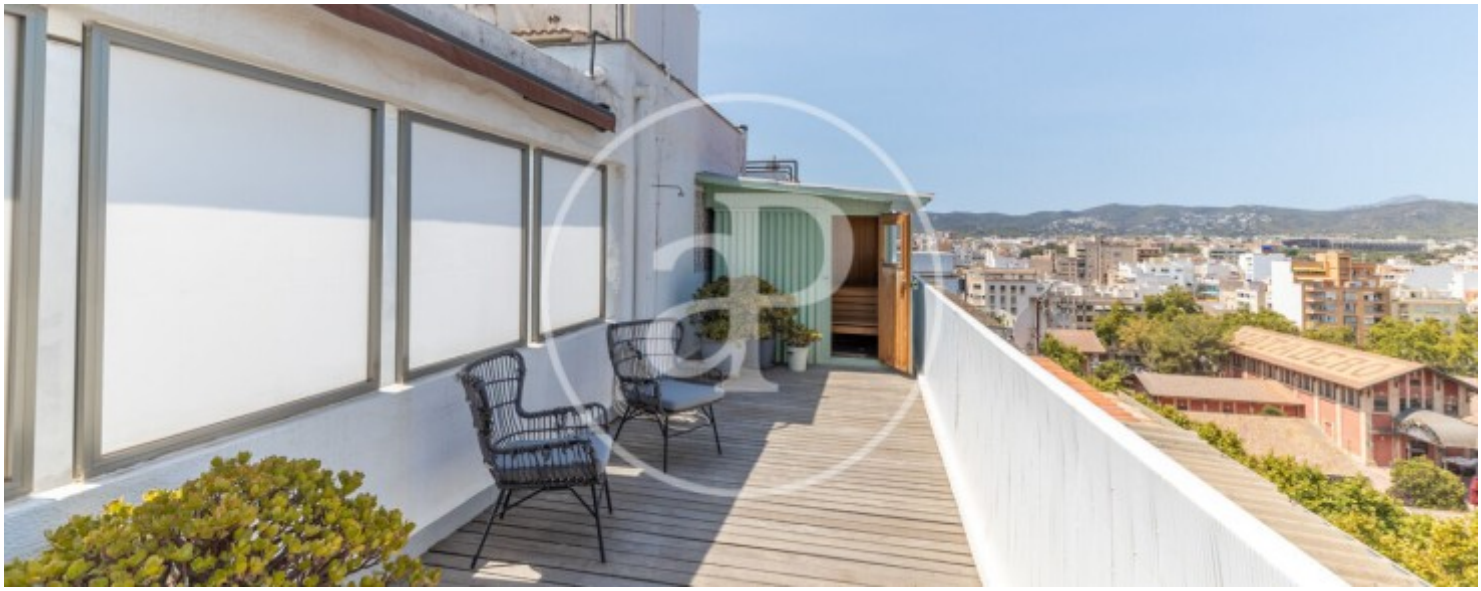







APROPERTIES
REAL ESTATE

Calle Unió 9
07001 Palma
T. 871 16 01 60
www.aproperties.es

Camp Redó, Palma de Mallorca **REF. VPM2608016**



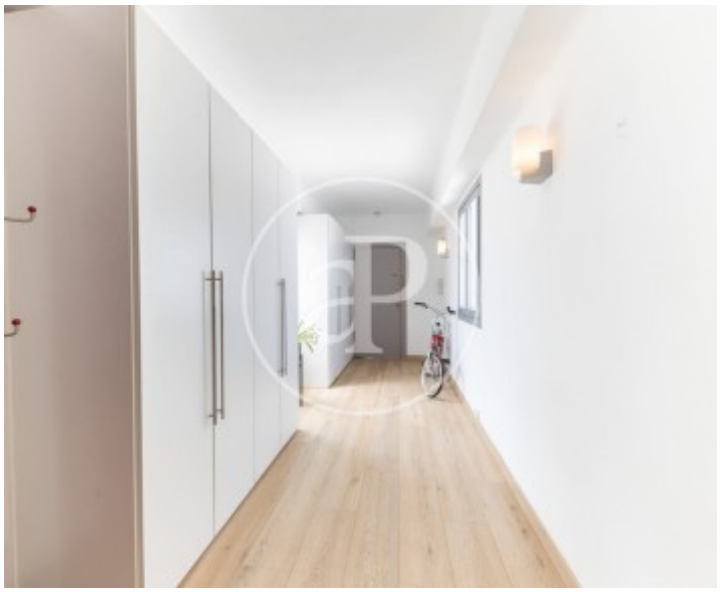



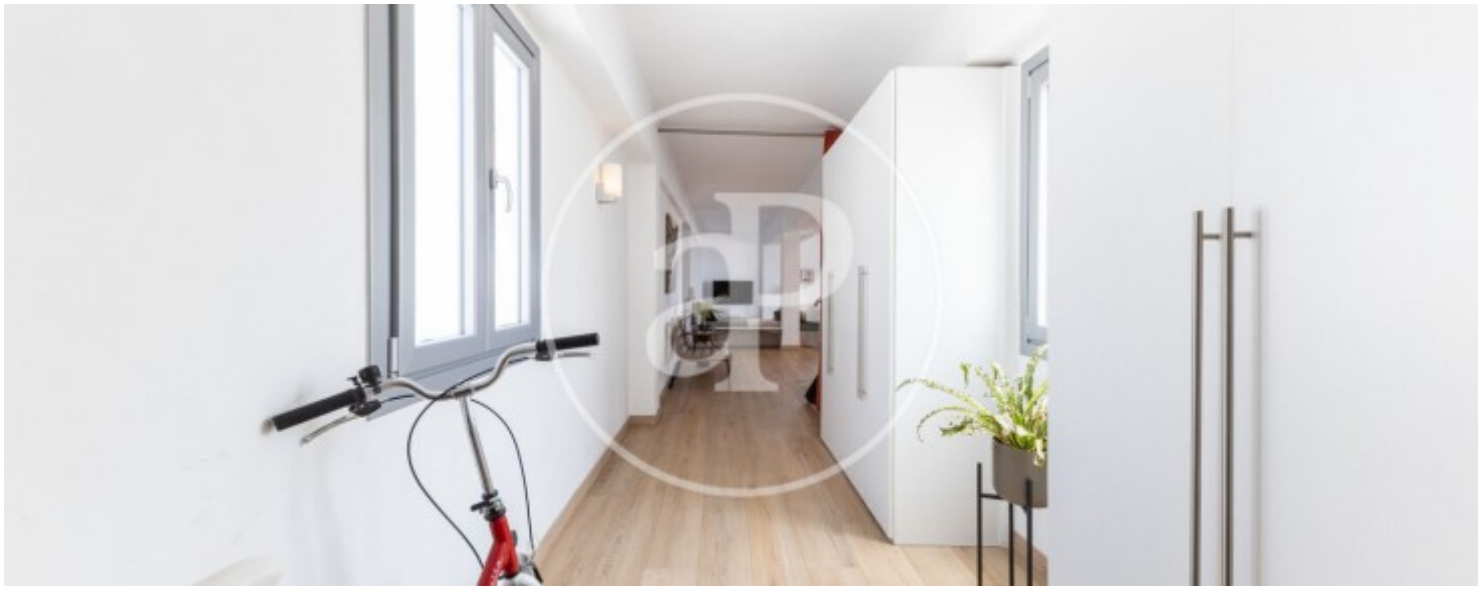

APROPERTIES
REAL ESTATE

Calle Unió 9
07001 Palma
T. 871 16 01 60
www.aproperties.es

Camp Redó, Palma de Mallorca **REF. VPM2608016**







Les données de chaque propriété ne font pas partie d'une offre ou d'un contrat. Vous ne devez pas considérer les déclarations faites par aProperties, verbalement ou par écrit, concernant la propriété, son état ou sa valeur comme étant exactes ou factuelles. Les photographies ne montrent que certaines parties de la propriété telles qu'elles étaient au moment où elles ont été prises. Les superficies, dimensions et distances fournies sont approximatives et doivent être vérifiées par le client. Les images générées par ordinateur ne sont qu'une indication de l'apparence possible de la propriété et peuvent changer à tout moment. Les informations concernant une propriété sont susceptibles d'être modifiées à tout moment.