APROPERTIES
REAL ESTATE

Calle Unió 9
07001 Palma
T. 871 16 01 60
www.aproperties.es

Bons Aires, Palma de Mallorca **REF. VPM2609004**

appartement à vendre à alfons magnanim

Caractéristiques

- ✔ Vues
- ✔ AACC
- ✔ Arrière-cour
- ✔ Ascenseur
- ✔ Chauffage
- ✔ Terrasse
- ✔ Piscine
- ✔ A un parking

Surface
78 m²

Chambres
2

Salles de bains
1

Prix
525.000 €



aProperties présente en exclusivité cet impeccable appartement avec piscine commune, court de padel et place de parking situé Calle d'Alfons Magnanim.

Immeuble moderne datant de 2007, avec deux ascenseurs en parfait état de conservation. Le logement se compose d'une entrée, d'un salon-salle à manger avec accès à un balcon, d'une cuisine pratique, meublée et équipée, avec accès à une buanderie, de deux chambres doubles avec placards intégrés et d'une salle de bains complète avec bidet. L'appartement dispose également d'un balcon/terrasse donnant sur la Calle de Salvador Allende, offrant davantage d'intimité, quelques vues sur la montagne et beaucoup de tranquillité. Matériaux de première qualité, sol en marbre, climatisation réversible chaud/froid, porte blindée et accès adapté aux personnes à mobilité réduite. La place de parking située dans le même immeuble, pouvant accueillir une...

Contactez-nous,
nous serons heureux de vous aider, pour vous fournir plus de détails et d'informations.

APROPERTIES
REAL ESTATE

Calle Unió 9
07001 Palma
T. 871 16 01 60
www.aproperties.es

Bons Aires, Palma de Mallorca **REF. VPM2609004**









APROPERTIES
REAL ESTATE

Calle Unió 9
07001 Palma
T. 871 16 01 60
www.aproperties.es

Bons Aires, Palma de Mallorca **REF. VPM2609004**









APROPERTIES
REAL ESTATE

Calle Unió 9
07001 Palma
T. 871 16 01 60
www.aproperties.es

Bons Aires, Palma de Mallorca **REF. VPM2609004**

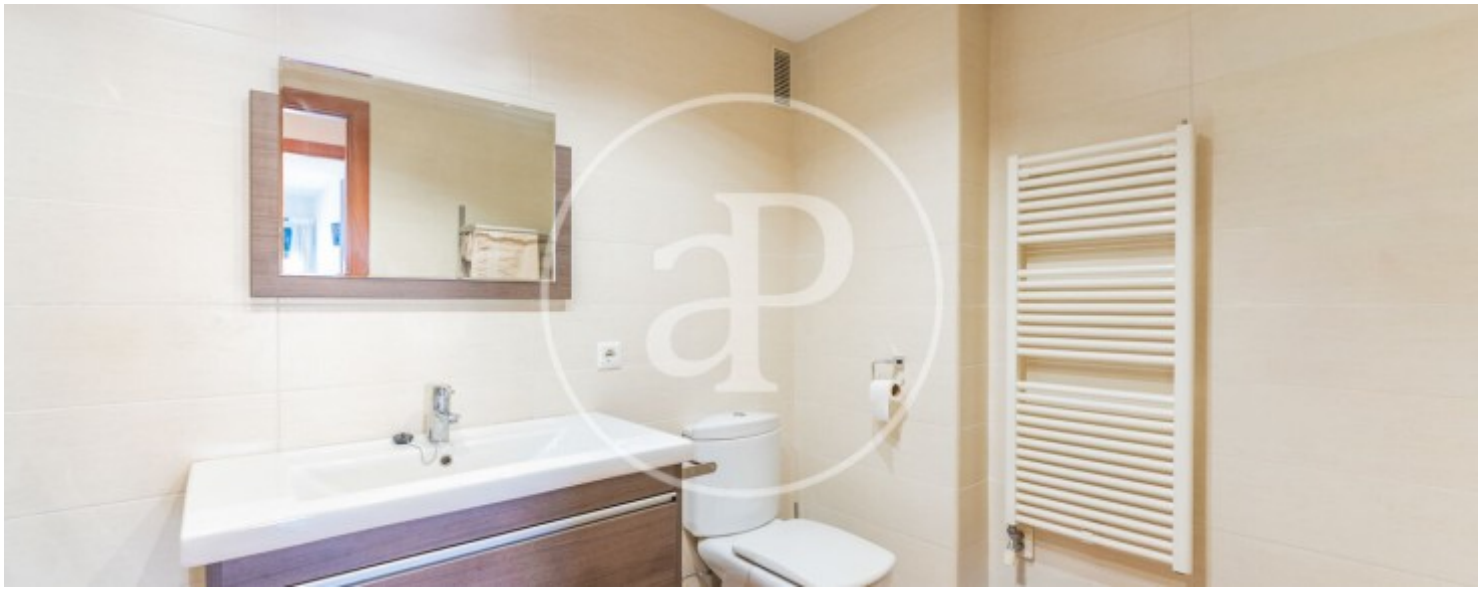



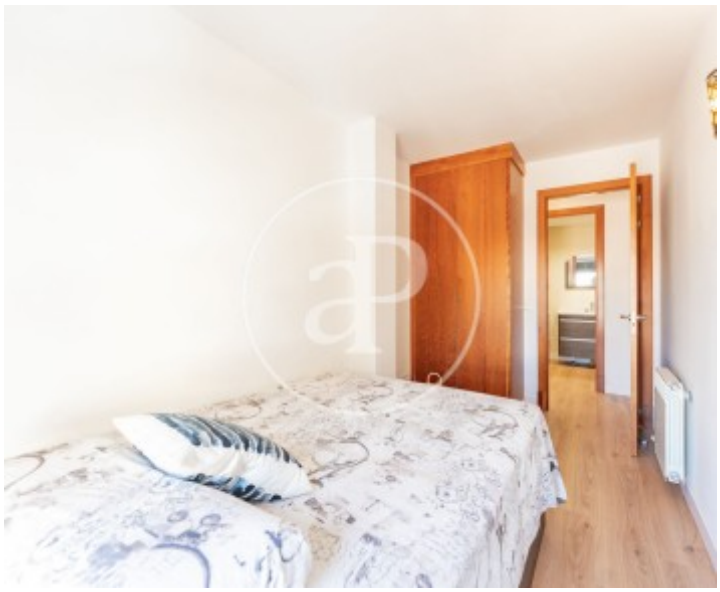



APROPERTIES
REAL ESTATE

Calle Unió 9
07001 Palma
T. 871 16 01 60
www.aproperties.es

Bons Aires, Palma de Mallorca **REF. VPM2609004**







Les données de chaque propriété ne font pas partie d'une offre ou d'un contrat. Vous ne devez pas considérer les déclarations faites par aProperties, verbalement ou par écrit, concernant la propriété, son état ou sa valeur comme étant exactes ou factuelles. Les photographies ne montrent que certaines parties de la propriété telles qu'elles étaient au moment où elles ont été prises. Les superficies, dimensions et distances fournies sont approximatives et doivent être vérifiées par le client. Les images générées par ordinateur ne sont qu'une indication de l'apparence possible de la propriété et peuvent changer à tout moment. Les informations concernant une propriété sont susceptibles d'être modifiées à tout moment.