

Benitachell, Marina Alta

REF. VV2306012

Villa de Luxe à Residencial Jazmines Cumbre del Sol

Caractéristiques

Surface

461 m²

Parcelle

716 m²

Chambres

3

Salles de bain

3

- ✓ Vues
- ✓ AACC
- ✓ Arrière-cour
- ✓ Ascenseur
- ✓ A un parking
- ✓ Chauffage
- ✓ Terrasse
- ✓ Piscine
- ✓ Surveillance

Prix

1.403.700 €



La villa Indigo se trouve au sein du Residential Resort Cumbre del Sol, et plus précisément dans la zone exclusive Jazmines, sur un terrain en hauteur qui permet à l'habitation de bénéficier de vues tant sur la mer que sur l'arrière-pays de la Costa Blanca Norte. La villa de luxe avec jardin et piscine privée est répartie sur trois étages, son accès se trouve à l'étage, où se trouvent le parking et l'ascenseur qui dessert toute l'habitation. Les chambres se trouvent à l'étage du milieu. Les 3 chambres ont toutes un accès à la terrasse, pour apprécier le luxe de se réveiller et de sortir sur la terrasse pour respirer l'air pur et commencer sa journée en regardant la

Méditerranée. Le rez-de-chaussée, un vaste espace très lumineux, est en liaison avec la cuisine et l'extérieur, devenant ainsi le cœur même de la maison. Les espaces extérieurs de cette villa de luxe ont été soignés dans leurs moindres détails, avec pour éléments caractéristiques un jardin adapté au terrain, des murets de terrassement qui créent différents espaces et...

Contactez-nous,
nous serons heureux de vous aider,
pour vous fournir plus de détails et
d'informations.

Benitachell, Marina Alta

REF. VV2306012



Benitachell, Marina Alta

REF. VV2306012



Benitachell, Marina Alta

REF. VV2306012

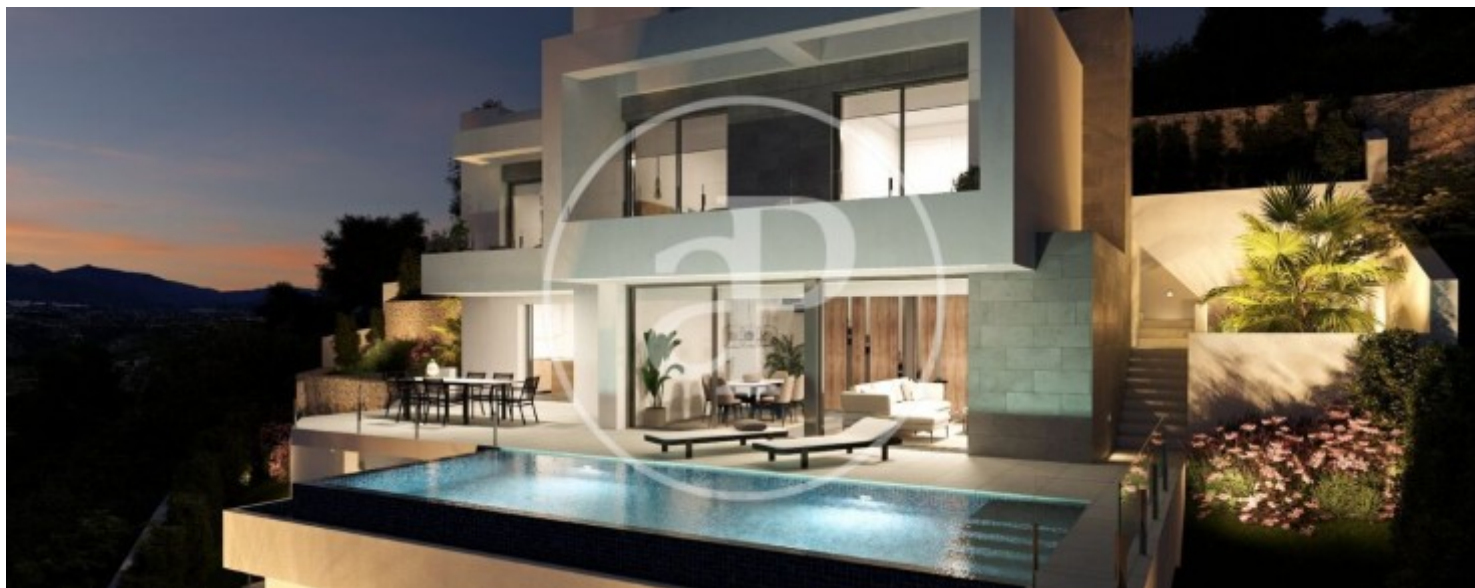

Benitachell, Marina Alta

REF. VV2306012

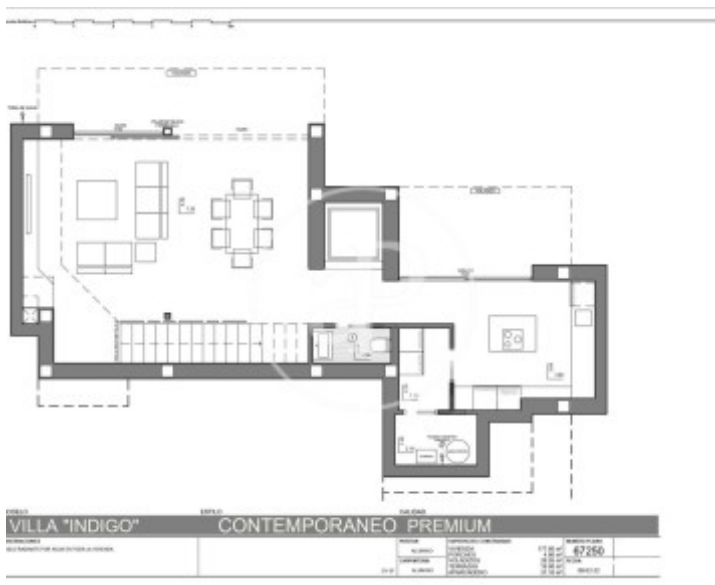

Les données de chaque propriété ne font pas partie d'une offre ou d'un contrat. Vous ne devez pas considérer les déclarations faites par aProperties, verbalement ou par écrit, concernant la propriété, son état ou sa valeur comme étant exactes ou factuelles. Les photographies ne montrent que certaines parties de la propriété telles qu'elles étaient au moment où elles ont été prises. Les superficies, dimensions et distances fournies sont approximatives et doivent être vérifiées par le client. Les images générées par ordinateur ne sont qu'une indication de l'apparence possible de la propriété et peuvent changer à tout moment. Les informations concernant une propriété sont susceptibles d'être modifiées à tout moment.