APROPERTIES
REAL ESTATE

Calle Serrano 60
28001 Madrid
T. 91 800 54 65
www.aproperties.es

Fuente del Berro, Madrid

REF. AM2611019

Appartement à louer avec piscine à Fuente del Berro (Madrid)

Caractéristiques

- ✔ Chauffage
- ✔ AACC
- ✔ Piscine
- ✔ Gym
- ✔ Ascenseur
- ✔ Concierge
- ✔ A un parking

Surface
53 m²

Chambre à coucher
1

Salles de bains
1

Prix
1.300 €



Appartement de 53 m2 dans la région de Fuente del Berro, Madrid.

La propriété a un chambre, 1 salle de bains, piscine, salle de sport, 1 place de parking, climatisation, armoires intégrées, chauffage et concierge.

Contactez-nous,
nous serons heureux de vous aider, pour vous fournir plus de détails et d'informations.

APROPERTIES
REAL ESTATE

Calle Serrano 60
28001 Madrid
T. 91 800 54 65
www.aproperties.es

Fuente del Berro, Madrid **REF. AM2611019**



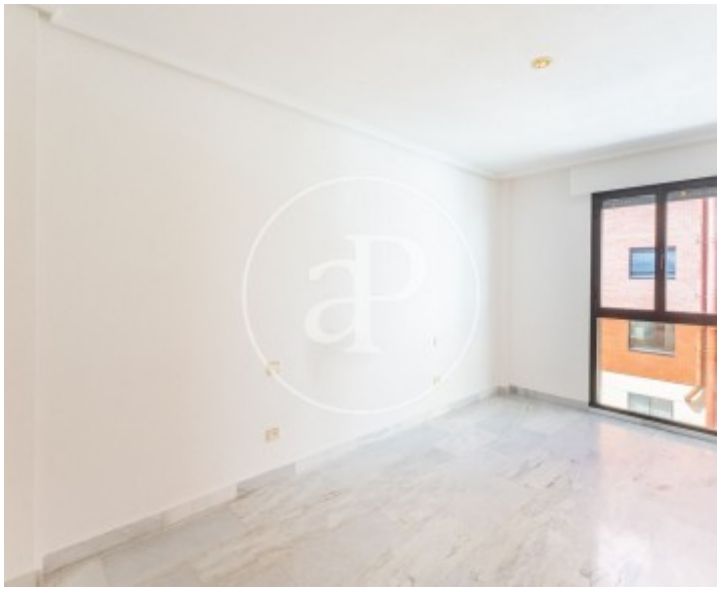



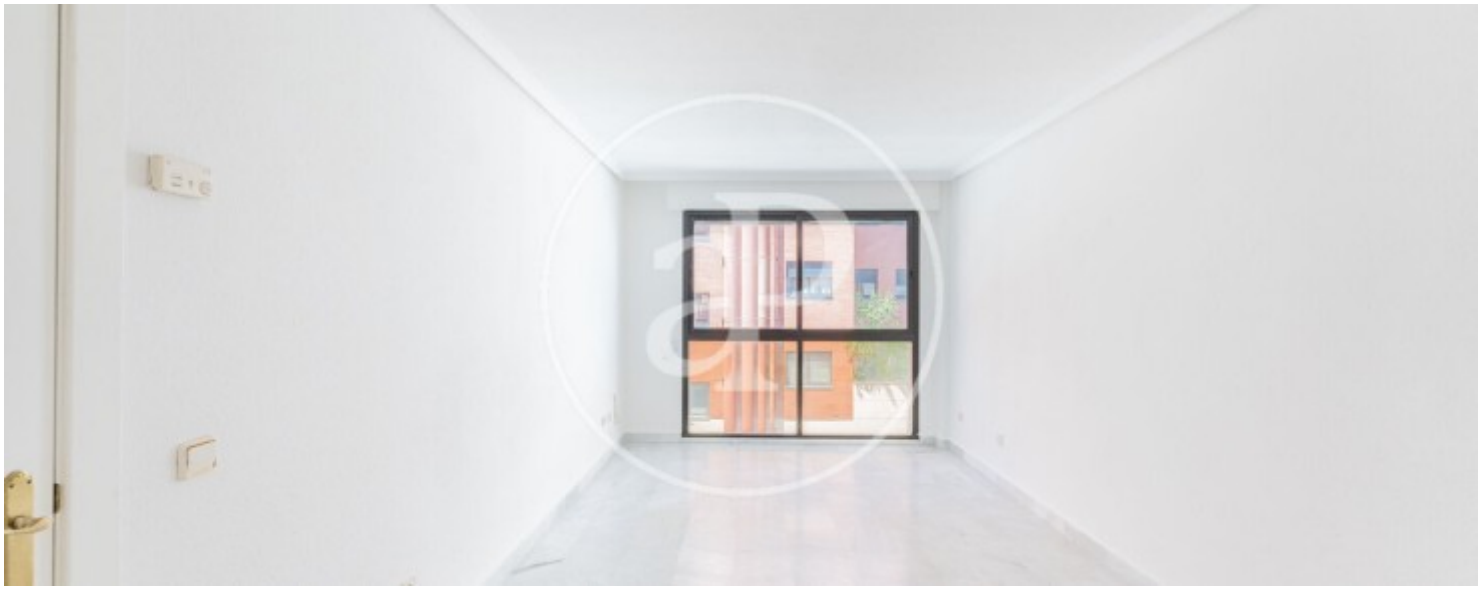

APROPERTIES
REAL ESTATE

Calle Serrano 60
28001 Madrid
T. 91 800 54 65
www.aproperties.es

Fuente del Berro, Madrid **REF. AM2611019**

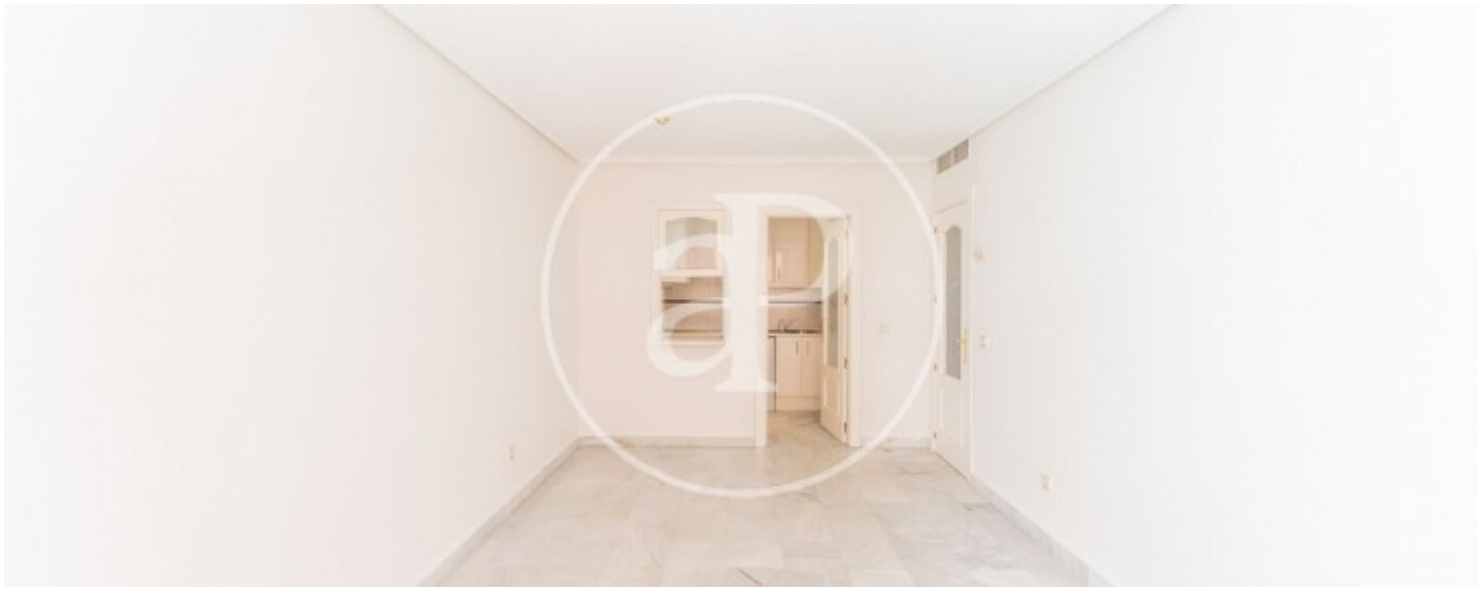







APROPERTIES
REAL ESTATE

Calle Serrano 60
28001 Madrid
T. 91 800 54 65
www.aproperties.es

Fuente del Berro, Madrid **REF. AM2611019**





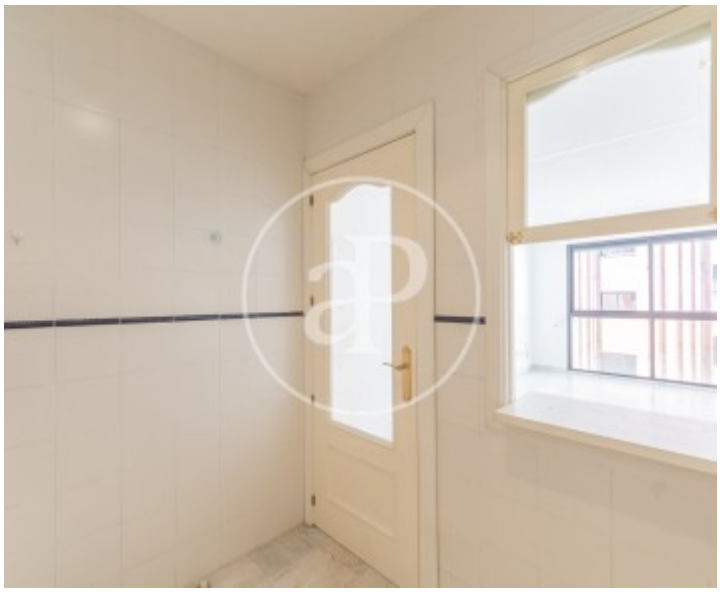

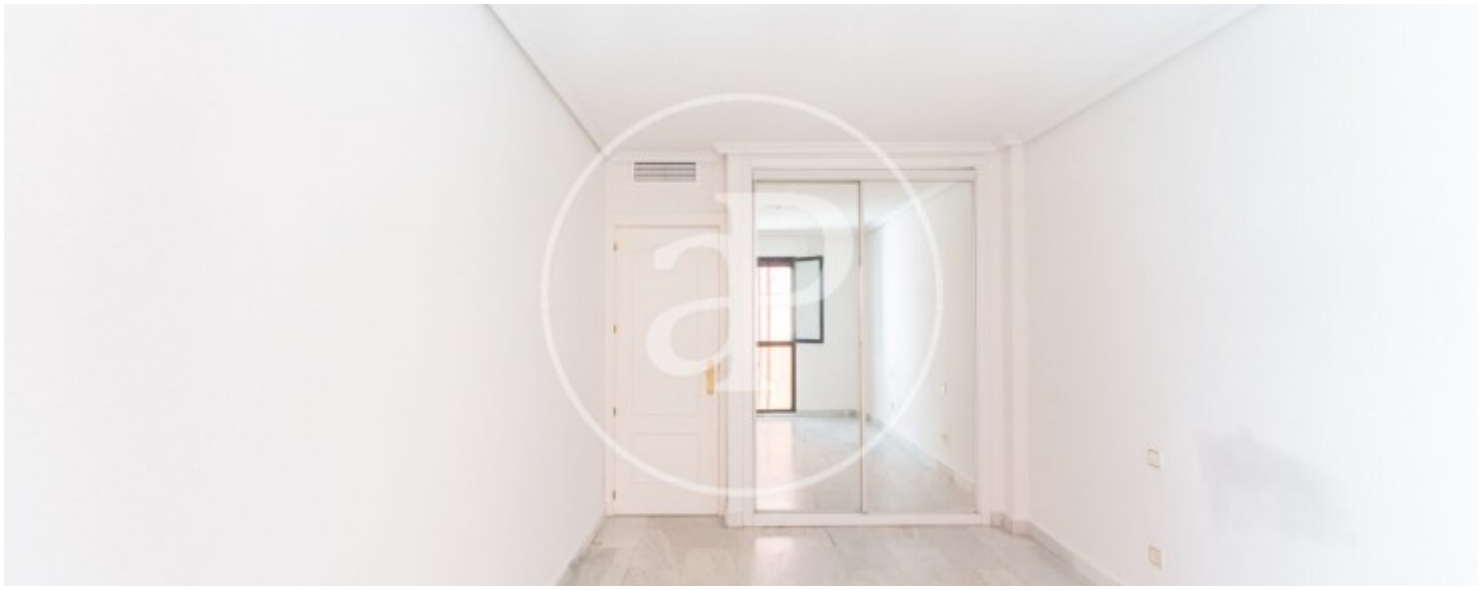

APROPERTIES
REAL ESTATE

Calle Serrano 60
28001 Madrid
T. 91 800 54 65
www.aproperties.es

Fuente del Berro, Madrid **REF. AM2611019**

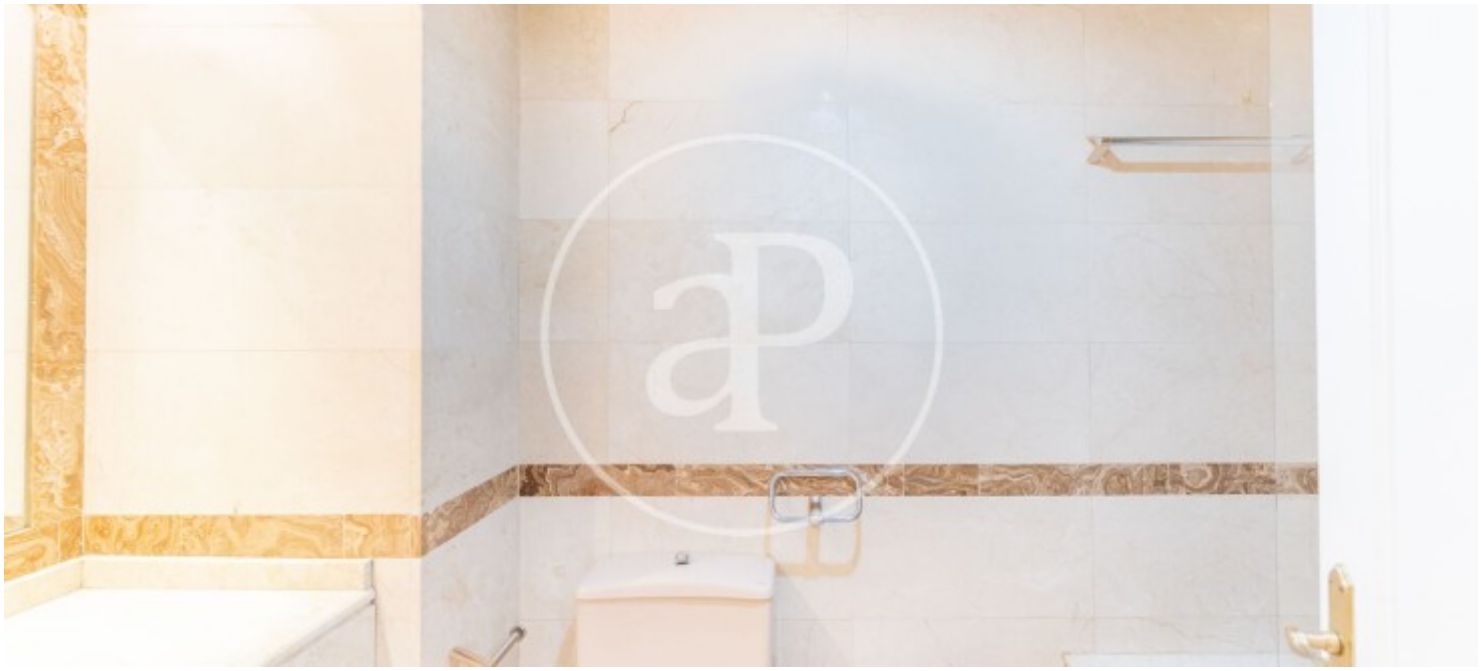





Les données de chaque propriété ne font pas partie d'une offre ou d'un contrat. Vous ne devez pas considérer les déclarations faites par aProperties, verbalement ou par écrit, concernant la propriété, son état ou sa valeur comme étant exactes ou factuelles. Les photographies ne montrent que certaines parties de la propriété telles qu'elles étaient au moment où elles ont été prises. Les superficies, dimensions et distances fournies sont approximatives et doivent être vérifiées par le client. Les images générées par ordinateur ne sont qu'une indication de l'apparence possible de la propriété et peuvent changer à tout moment. Les informations concernant une propriété sont susceptibles d'être modifiées à tout moment.