APROPERTIES
REAL ESTATE

Calle Serrano 60
28001 Madrid
T. 91 800 54 65
www.aproperties.es

El Viso, Madrid

REF. AM2607006

Appartement avec vues à louer à El Viso (Madrid)

Caractéristiques

- ✔ Vues
- ✔ Chauffage
- ✔ Débarras
- ✔ AACC
- ✔ Ascenseur

Surface
151 m²

Chambres
3

Salles de bain
2

Prix
3.790 €



Appartement rénové de 120 m2 avec vues dans la région de El Viso, Madrid.

La propriété dispose de 3 chambres, 2 salles de bain, climatisation, armoires intégrées, au gaz naturel chauffage et salle de stockage.

Contactez-nous,
nous serons heureux de vous aider, pour vous fournir plus de détails et d'informations.

APROPERTIES
REAL ESTATE

Calle Serrano 60
28001 Madrid
T. 91 800 54 65
www.aproperties.es

El Viso, Madrid **REF. AM2607006**









APROPERTIES
REAL ESTATE

Calle Serrano 60
28001 Madrid
T. 91 800 54 65
www.aproperties.es

El Viso, Madrid **REF. AM2607006**





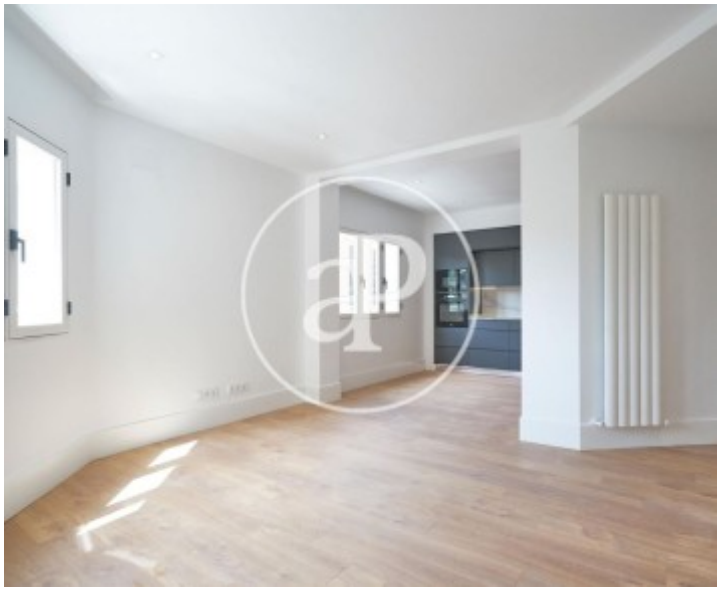



APROPERTIES
REAL ESTATE

Calle Serrano 60
28001 Madrid
T. 91 800 54 65
www.aproperties.es

El Viso, Madrid **REF. AM2607006**









APROPERTIES
REAL ESTATE

Calle Serrano 60
28001 Madrid
T. 91 800 54 65
www.aproperties.es

El Viso, Madrid **REF. AM2607006**







Les données de chaque propriété ne font pas partie d'une offre ou d'un contrat. Vous ne devez pas considérer les déclarations faites par aProperties, verbalement ou par écrit, concernant la propriété, son état ou sa valeur comme étant exactes ou factuelles. Les photographies ne montrent que certaines parties de la propriété telles qu'elles étaient au moment où elles ont été prises. Les superficies, dimensions et distances fournies sont approximatives et doivent être vérifiées par le client. Les images générées par ordinateur ne sont qu'une indication de l'apparence possible de la propriété et peuvent changer à tout moment. Les informations concernant une propriété sont susceptibles d'être modifiées à tout moment.