APROPERTIES
REAL ESTATE

Calle Serrano 60
28001 Madrid
T. 91 800 54 65
www.aproperties.es

Chueca - Justicia, Madrid

REF. AM2610047

Appartement à louer à Chueca - Justicia (Madrid)

Caractéristiques

- ✔ Chauffage
- ✔ Meublé
- ✔ AACC

Surface
67 m²

Chambres
2

Salles de bain
2

Prix
2.500 €



Aproperties vous présente un bel appartement entièrement rénové et équipé, parfait pour emménager.

Il s'agit d'un 1er étage sans ascenseur mais facilement accessible par une volée de marches depuis un joli portail, il dispose de 67 m2 construits avec des parties communes dont 60 m2 sont entièrement utilisés dans un immeuble de 1905 dans une rue calme. Cet appartement lumineux et confortable dispose d'une belle et confortable pièce à vivre avec cuisine intégrée entièrement équipée d'appareils électroménagers lambrissés qui rendent l'espace très agréable. La partie plus privée est composée de deux chambres doubles, toutes deux avec salle de bain en-suite et de grands placards. Climatisation dans toute la propriété et chauffage et eau chaude au gaz naturel. Les qualités de la rénovation et de la décoration sont des meilleures marques, parfaites pour emménager ou comme investissement. Pouvez-vous imaginer vivre ici ?

Contactez-nous,
nous serons heureux de vous aider, pour vous fournir plus de détails et d'informations.

APROPERTIES
REAL ESTATE

Calle Serrano 60
28001 Madrid
T. 91 800 54 65
www.aproperties.es

Chueca - Justicia, Madrid **REF. AM2610047**



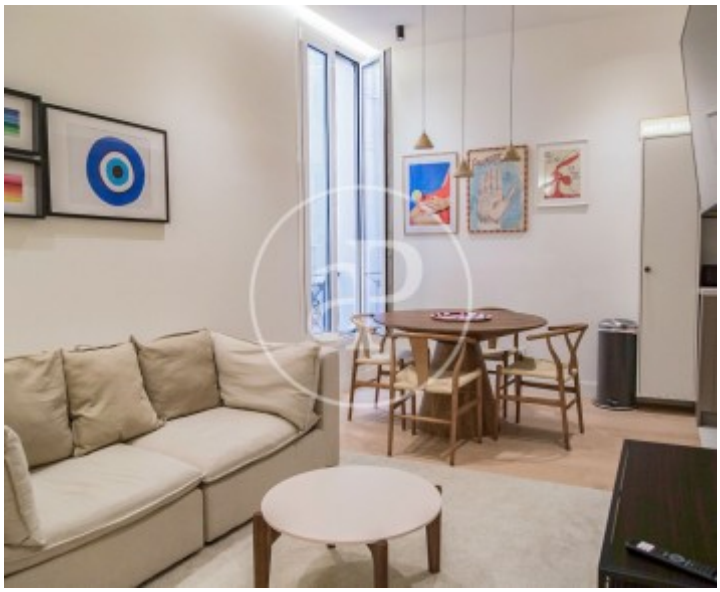

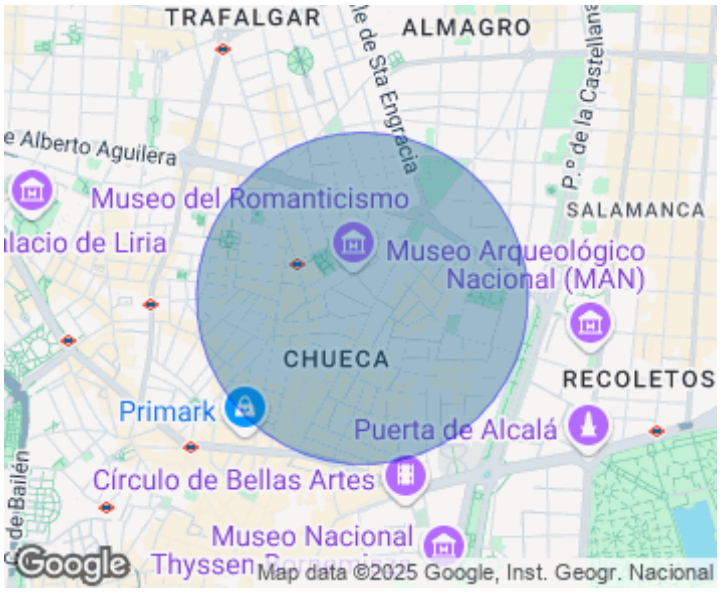



APROPERTIES
REAL ESTATE

Calle Serrano 60
28001 Madrid
T. 91 800 54 65
www.aproperties.es

Chueca - Justicia, Madrid **REF. AM2610047**





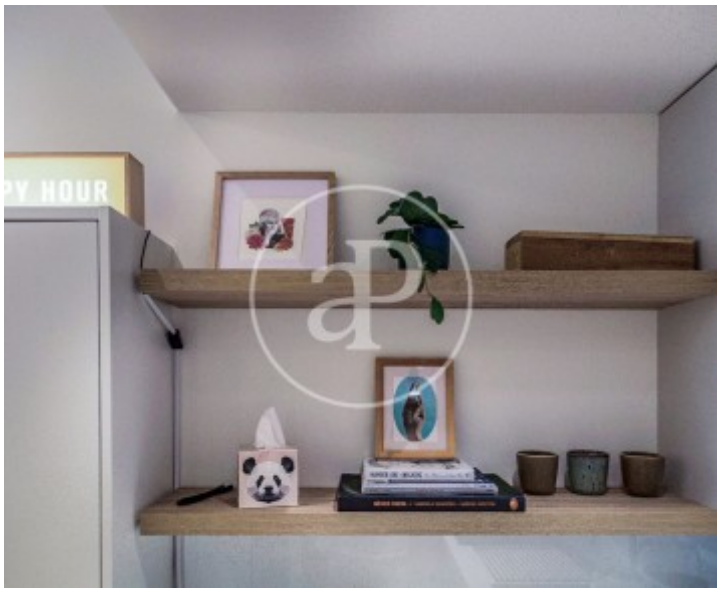



APROPERTIES
REAL ESTATE

Calle Serrano 60
28001 Madrid
T. 91 800 54 65
www.aproperties.es

Chueca - Justicia, Madrid **REF. AM2610047**

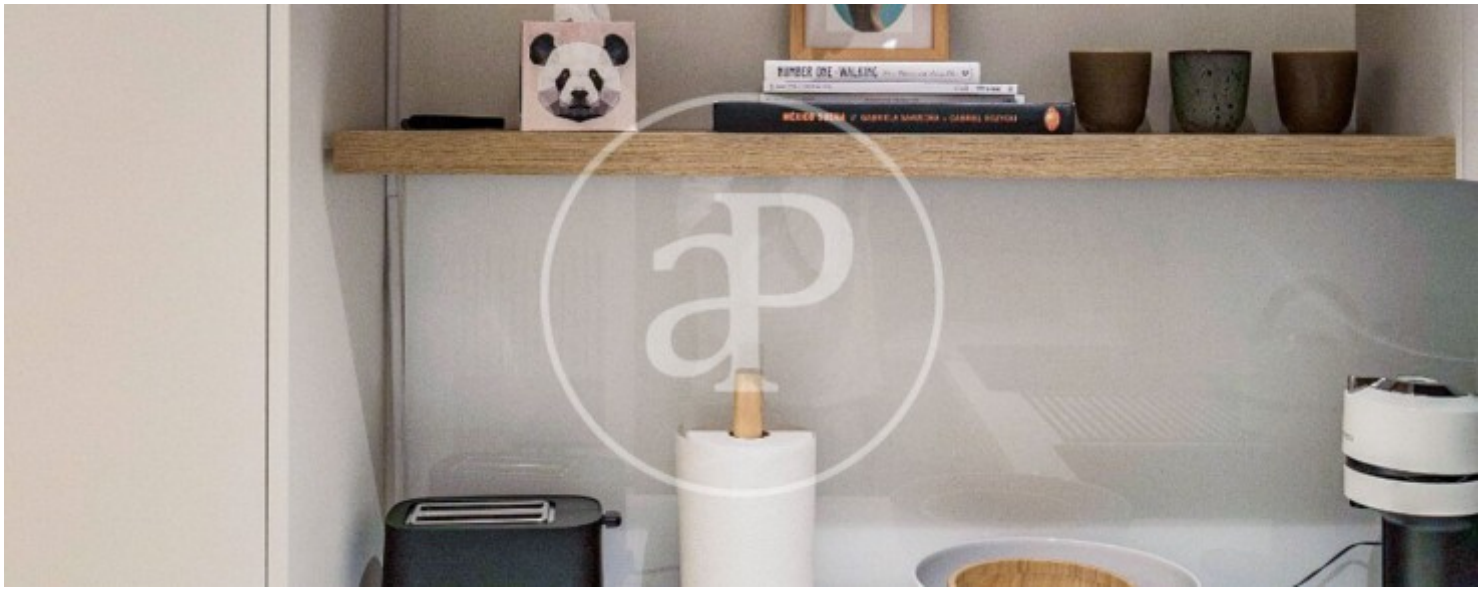







APROPERTIES
REAL ESTATE

Calle Serrano 60
28001 Madrid
T. 91 800 54 65
www.aproperties.es

Chueca - Justicia, Madrid **REF. AM2610047**







Les données de chaque propriété ne font pas partie d'une offre ou d'un contrat. Vous ne devez pas considérer les déclarations faites par aProperties, verbalement ou par écrit, concernant la propriété, son état ou sa valeur comme étant exactes ou factuelles. Les photographies ne montrent que certaines parties de la propriété telles qu'elles étaient au moment où elles ont été prises. Les superficies, dimensions et distances fournies sont approximatives et doivent être vérifiées par le client. Les images générées par ordinateur ne sont qu'une indication de l'apparence possible de la propriété et peuvent changer à tout moment. Les informations concernant une propriété sont susceptibles d'être modifiées à tout moment.