APROPERTIES
REAL ESTATE

Calle Serrano 60
28001 Madrid
T. 91 800 54 65
www.aproperties.es

El Soto de la Moraleja, La Moraleja

REF. VMN2607002

Maison à vendre avec terrasse à El Soto de la Moraleja (La Moraleja)

Caractéristiques

- ✔ Chauffage
- ✔ AACC
- ✔ Arrière-cour
- ✔ Concierge
- ✔ Débarras
- ✔ Terrasse
- ✔ Piscine
- ✔ A un parking

Surface
266 m²

Chambres
5

Salles de bain
5

Prix
1.850.000 €



Maison rénové de 266 m2 avec terrasse de 130m2 dans la région de El Soto de la Moraleja, La Moraleja.

La propriété dispose de 5 chambres, 4 salles de bain, piscine, cheminée, place de parking, climatisation, armoires intégrées, buanderie, jardin, chauffage, concierge et salle de stockage.

Contactez-nous,
nous serons heureux de vous aider, pour vous fournir plus de détails et d'informations.

APROPERTIES
REAL ESTATE

Calle Serrano 60
28001 Madrid
T. 91 800 54 65
www.aproperties.es

El Soto de la Moraleja, La Moraleja **REF. VMN2607002**









APROPERTIES
REAL ESTATE

Calle Serrano 60
28001 Madrid
T. 91 800 54 65
www.aproperties.es

El Soto de la Moraleja, La Moraleja **REF. VMN2607002**



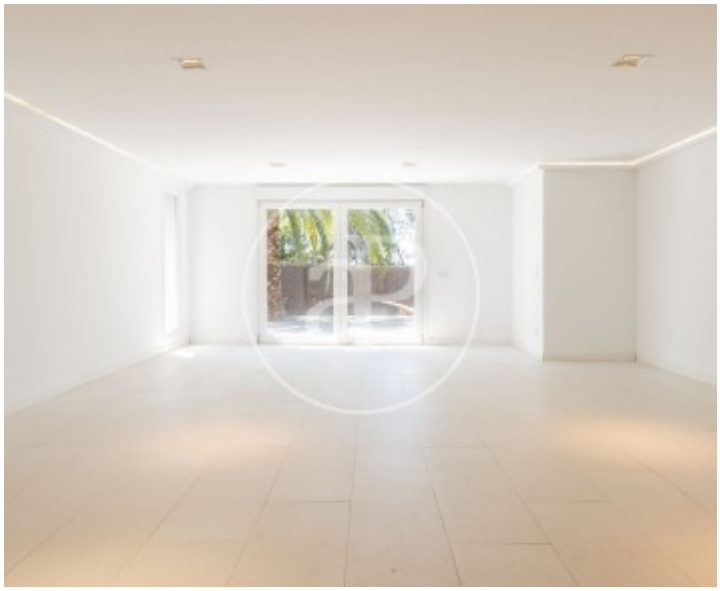





APROPERTIES
REAL ESTATE

Calle Serrano 60
28001 Madrid
T. 91 800 54 65
www.aproperties.es

El Soto de la Moraleja, La Moraleja **REF. VMN2607002**









APROPERTIES
REAL ESTATE

Calle Serrano 60
28001 Madrid
T. 91 800 54 65
www.aproperties.es

El Soto de la Moraleja, La Moraleja **REF. VMN2607002**



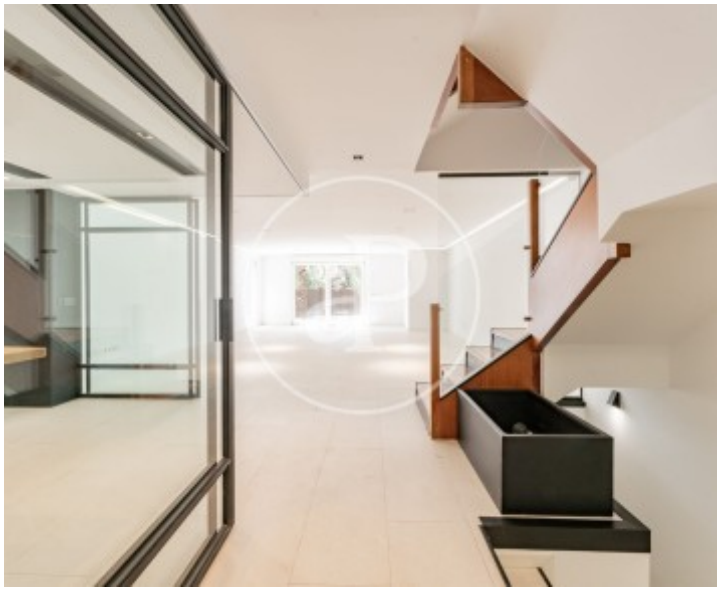

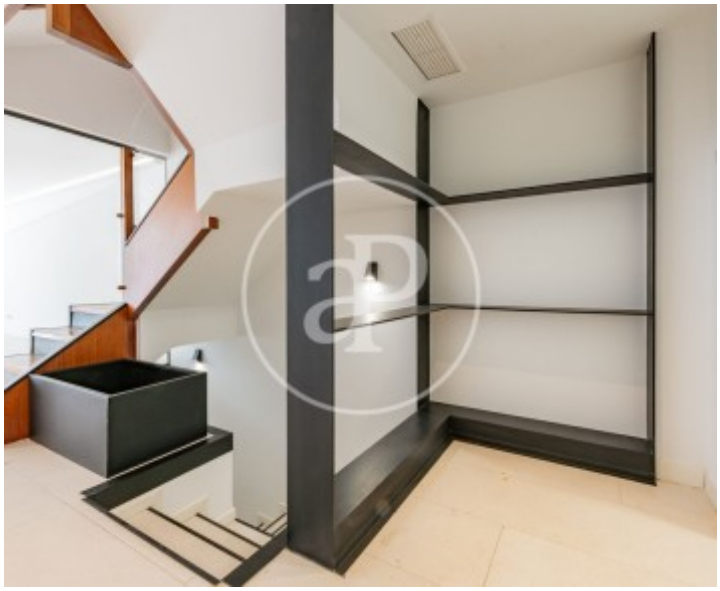

Les données de chaque propriété ne font pas partie d'une offre ou d'un contrat. Vous ne devez pas considérer les déclarations faites par aProperties, verbalement ou par écrit, concernant la propriété, son état ou sa valeur comme étant exactes ou factuelles. Les photographies ne montrent que certaines parties de la propriété telles qu'elles étaient au moment où elles ont été prises. Les superficies, dimensions et distances fournies sont approximatives et doivent être vérifiées par le client. Les images générées par ordinateur ne sont qu'une indication de l'apparence possible de la propriété et peuvent changer à tout moment. Les informations concernant une propriété sont susceptibles d'être modifiées à tout moment.