APROPERTIES
REAL ESTATE

Calle Serrano 60
28001 Madrid
T. 91 800 54 65
www.aproperties.es

Conde Orgaz - Piovera, Hortaleza

REF. VMN2606009

Maison à vendre avec terrasse à Conde Orgaz - Piovera (Hortaleza)

Caractéristiques

- Vues
- Débarras
- Terrasse
- Piscine
- A un parking
- Chauffage
- AACC
- Arrière-cour
- Gym

Surface
366 m²

Chambres
5

Salles de bain
5

Prix
2.300.000 €



Maison de 366 m2 avec terrasse et vues dans la région de Conde Orgaz - Piovera, Hortaleza.L

a propriété dispose de 5 chambres, 4 salles de bain, piscine, salle de sport, 3 places de parking, climatisation, armoires intégrées, buanderie, balcon, jardin, chauffage et salle de stockage.

Contactez-nous,
nous serons heureux de vous aider, pour vous fournir plus de détails et d'informations.

APROPERTIES
REAL ESTATE

Calle Serrano 60
28001 Madrid
T. 91 800 54 65
www.aproperties.es

Conde Orgaz - Piovera, Hortaleza **REF. VMN2606009**









APROPERTIES
REAL ESTATE

Calle Serrano 60
28001 Madrid
T. 91 800 54 65
www.aproperties.es

Conde Orgaz - Piovera, Hortaleza **REF. VMN2606009**









APROPERTIES
REAL ESTATE

Calle Serrano 60
28001 Madrid
T. 91 800 54 65
www.aproperties.es

Conde Orgaz - Piovera, Hortaleza **REF. VMN2606009**





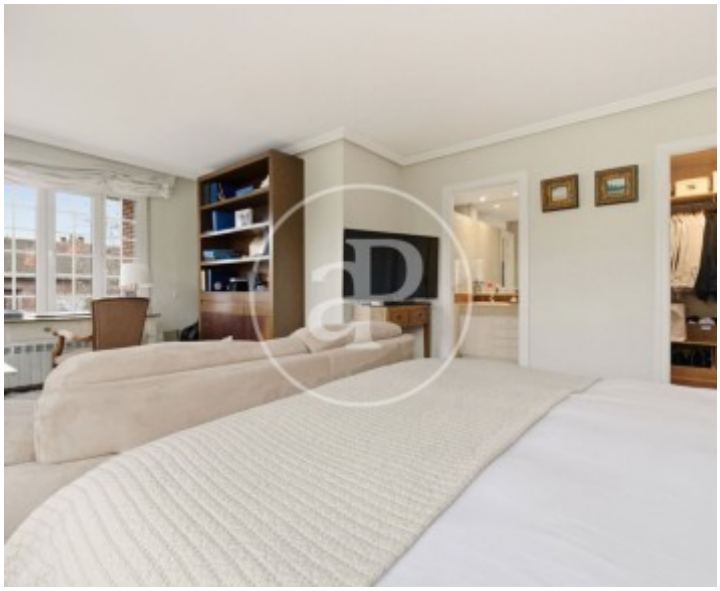



APROPERTIES
REAL ESTATE

Calle Serrano 60
28001 Madrid
T. 91 800 54 65
www.aproperties.es

Conde Orgaz - Piovera, Hortaleza **REF. VMN2606009**







Les données de chaque propriété ne font pas partie d'une offre ou d'un contrat. Vous ne devez pas considérer les déclarations faites par aProperties, verbalement ou par écrit, concernant la propriété, son état ou sa valeur comme étant exactes ou factuelles. Les photographies ne montrent que certaines parties de la propriété telles qu'elles étaient au moment où elles ont été prises. Les superficies, dimensions et distances fournies sont approximatives et doivent être vérifiées par le client. Les images générées par ordinateur ne sont qu'une indication de l'apparence possible de la propriété et peuvent changer à tout moment. Les informations concernant une propriété sont susceptibles d'être modifiées à tout moment.