APROPERTIES
REAL ESTATE

Calle Unió 9
07001 Palma
T. 871 16 01 60
www.aproperties.es

Costa de la Calma, Calvià

REF. APMS2607006

Appartement en location temporaire à Costa de la Calma

Caractéristiques

- Vues
- Meublé
- Terrasse
- A un parking
- Chauffage
- AACC
- Arrière-cour

Surface
102 m²

Chambres
2

Salles de bains
1

Prix
2.000 €



LOCATION TEMPORAIRE · SÉJOUR MAXIMUM DE 11 MOIS Découvrez ce charmant appartement en rez-de-chaussée situé dans l'un des quartiers les plus calmes et les plus recherchés de Costa de la Calma, à seulement quelques mètres de la mer et avec un stationnement facile à proximité. Une propriété idéale pour ceux qui souhaitent profiter de la tranquillité, du climat méditerranéen et de la proximité du littoral lors d'un séjour temporaire à Majorque. L'appartement dispose d'un lumineux salon-salle à manger ouvert, réparti en deux espaces de vie confortables, offrant un cadre accueillant, fonctionnel et agréable au quotidien. La cuisine, entièrement meublée et équipée, comprend tous les électroménagers et les équipements nécessaires pour un séjour des plus confortables. L'un des principaux atouts de cette propriété est sa spacieuse terrasse privée, avec un accès direct à un agréable jardin. Un espace extérieur idéal pour prendre le petit-déjeuner au soleil, se détendre en plein air ou profiter pleinement du climat...

Contactez-nous,
nous serons heureux de vous aider, pour vous fournir plus de détails et d'informations.

APROPERTIES
REAL ESTATE

Calle Unió 9
07001 Palma
T. 871 16 01 60
www.aproperties.es

Costa de la Calma, Calvià **REF. APMS2607006**





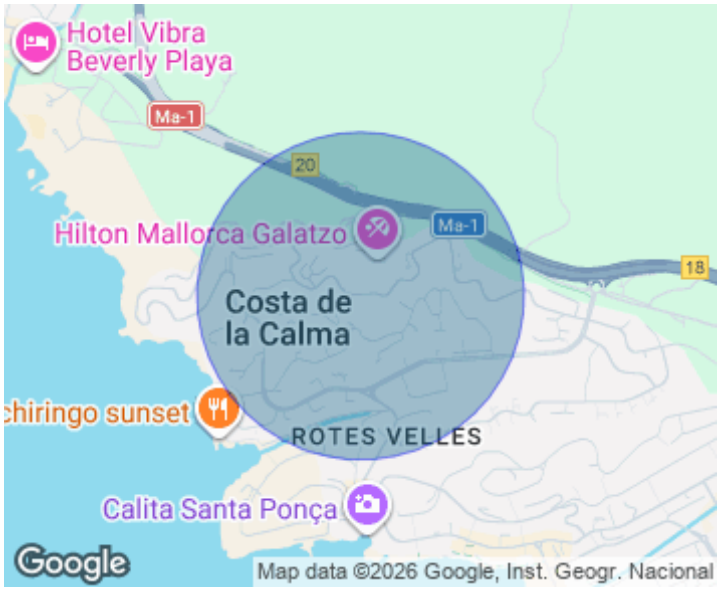



APROPERTIES
REAL ESTATE

Calle Unió 9
07001 Palma
T. 871 16 01 60
www.aproperties.es

Costa de la Calma, Calvià **REF. APMS2607006**









APROPERTIES
REAL ESTATE

Calle Unió 9
07001 Palma
T. 871 16 01 60
www.aproperties.es

Costa de la Calma, Calvià **REF. APMS2607006**









APROPERTIES
REAL ESTATE

Calle Unió 9
07001 Palma
T. 871 16 01 60
www.aproperties.es

Costa de la Calma, Calvià **REF. APMS2607006**





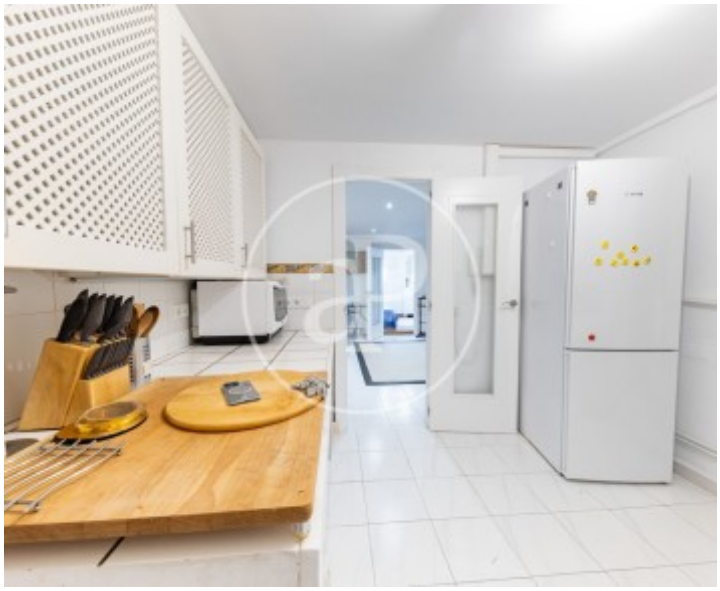

Les données de chaque propriété ne font pas partie d'une offre ou d'un contrat. Vous ne devez pas considérer les déclarations faites par aProperties, verbalement ou par écrit, concernant la propriété, son état ou sa valeur comme étant exactes ou factuelles. Les photographies ne montrent que certaines parties de la propriété telles qu'elles étaient au moment où elles ont été prises. Les superficies, dimensions et distances fournies sont approximatives et doivent être vérifiées par le client. Les images générées par ordinateur ne sont qu'une indication de l'apparence possible de la propriété et peuvent changer à tout moment. Les informations concernant une propriété sont susceptibles d'être modifiées à tout moment.