APROPERTIES
REAL ESTATE

Calle Mossen Femades 3, bajo dcha. Ed. Lauria
46002 Valencia
T. 96 128 59 65
www.aproperties.es

Burjassot

REF. VV2602006

Maison à vendre à Burjassot

Caractéristiques

- ✔ Vues
- ✔ Meublé
- ✔ Arrière-cour
- ✔ Chauffage
- ✔ AACC
- ✔ Gym

Chambres
60

Salles de bain
60

Prix
6.000.000 €



aProperties a le plaisir de présenter un projet innovant de coliving et de résidence étudiante, situé à deux pas des campus universitaires de Burjassot.

Ce projet a été conçu selon les normes les plus strictes en matière de confort, de durabilité et d'accessibilité. Caractéristiques du projet Capacité : 60 chambres modernes réparties dans 3 bâtiments. Actuellement, l'un des bâtiments, avec 20 chambres, est déjà terminé. Accessibilité : entièrement adapté aux personnes à mobilité réduite, avec des chambres spécialement conçues pour garantir leur confort et leur bien-être. Insonorisation : Conforme à la réglementation en vigueur pour assurer le confort acoustique. Période de développement : Projet prévu en 3 phases, avec une durée d'exécution estimée à 18 mois par bloc. Caractéristiques générales Situation stratégique : Excellente connexion aux campus universitaires et aux...

Contactez-nous,
nous serons heureux de vous aider, pour vous fournir plus de détails et d'informations.

APROPERTIES
REAL ESTATE

Calle Mossen Femades 3, bajo dcha. Ed. Lauria
46002 Valencia
T. 96 128 59 65
www.aproperties.es

Burjassot **REF. VV2602006**

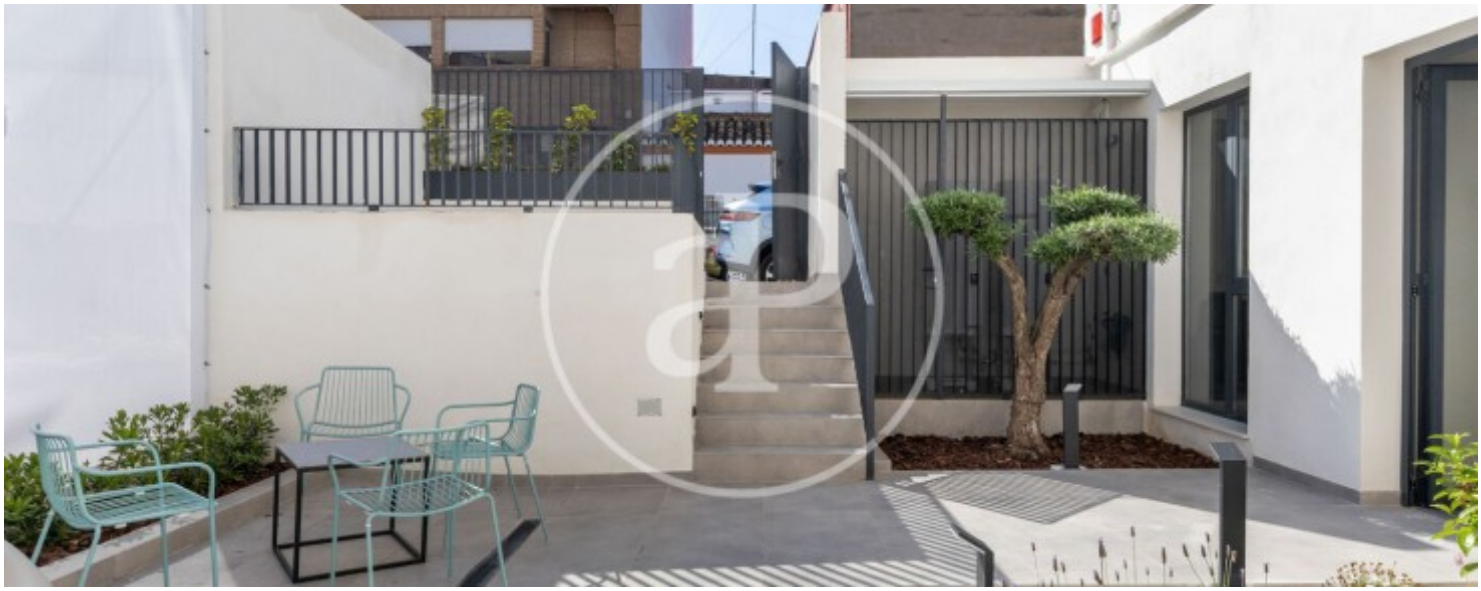

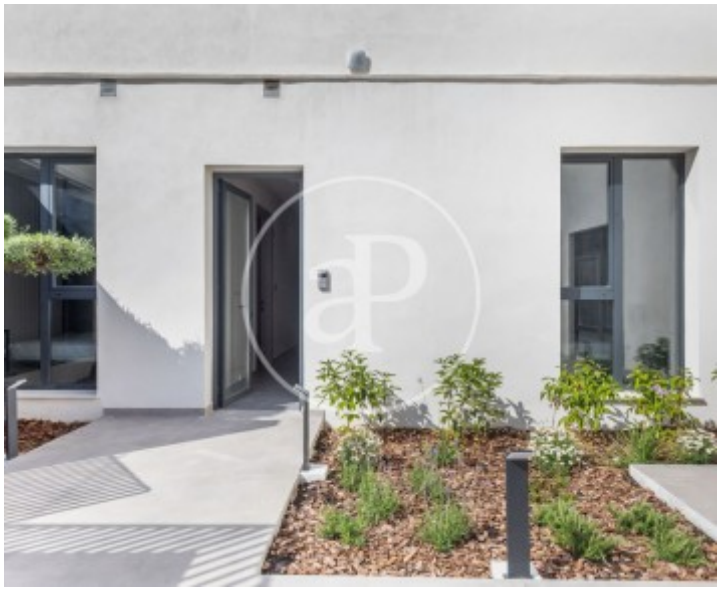

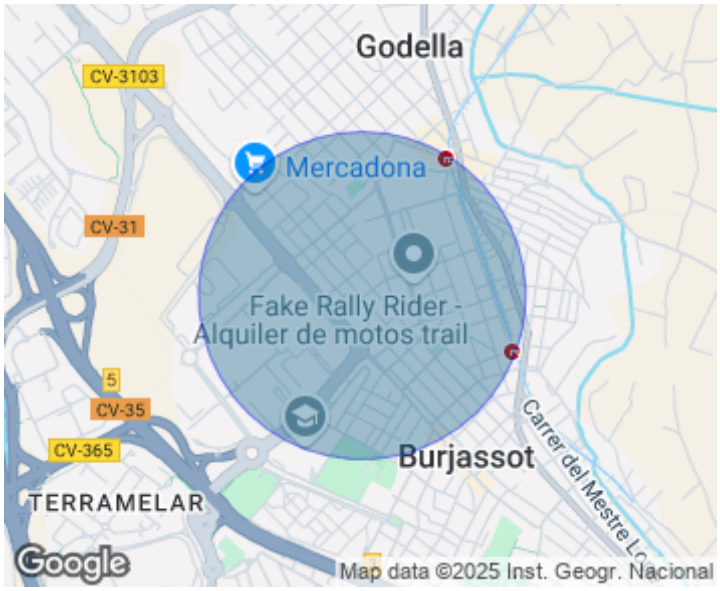



APROPERTIES
REAL ESTATE

Calle Mossen Femades 3, bajo dcha. Ed. Lauria
46002 Valencia
T. 96 128 59 65
www.aproperties.es

Burjassot **REF. VV2602006**









APROPERTIES
REAL ESTATE

Calle Mossen Femades 3, bajo dcha. Ed. Lauria
46002 Valencia
T. 96 128 59 65
www.aproperties.es

Burjassot **REF. VV2602006**





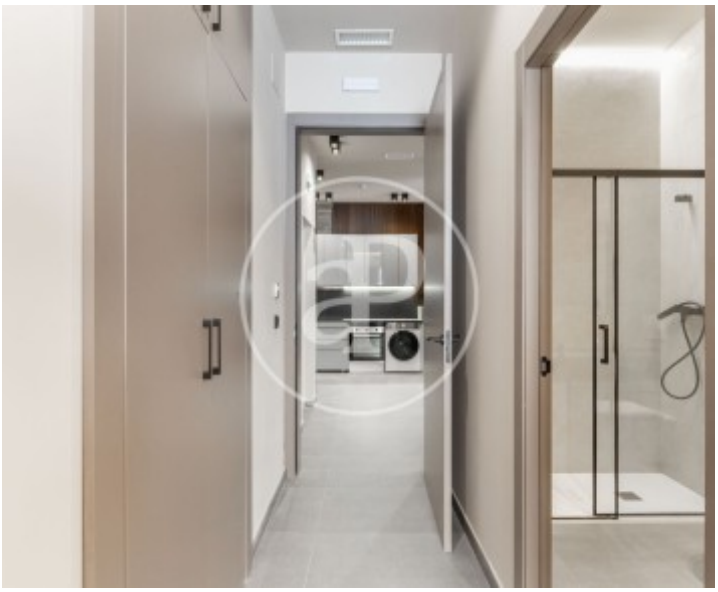

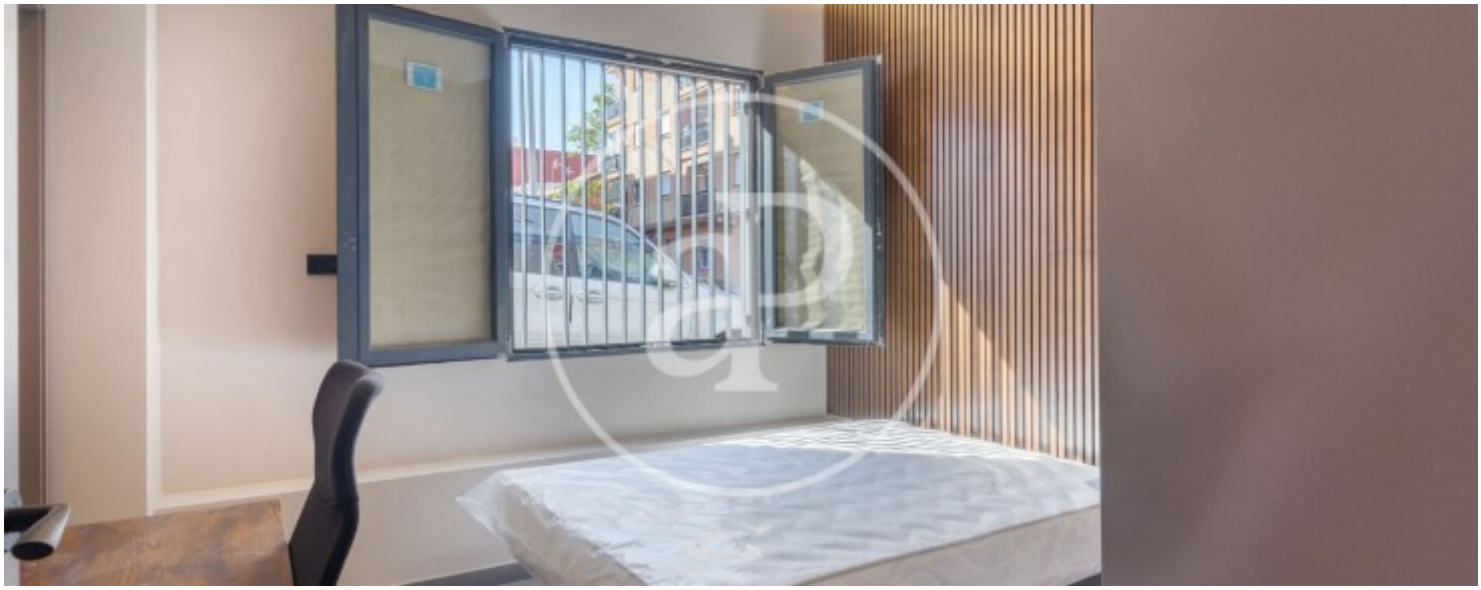

APROPERTIES
REAL ESTATE

Calle Mossen Femades 3, bajo dcha. Ed. Lauria
46002 Valencia
T. 96 128 59 65
www.aproperties.es

Burjassot **REF. VV2602006**

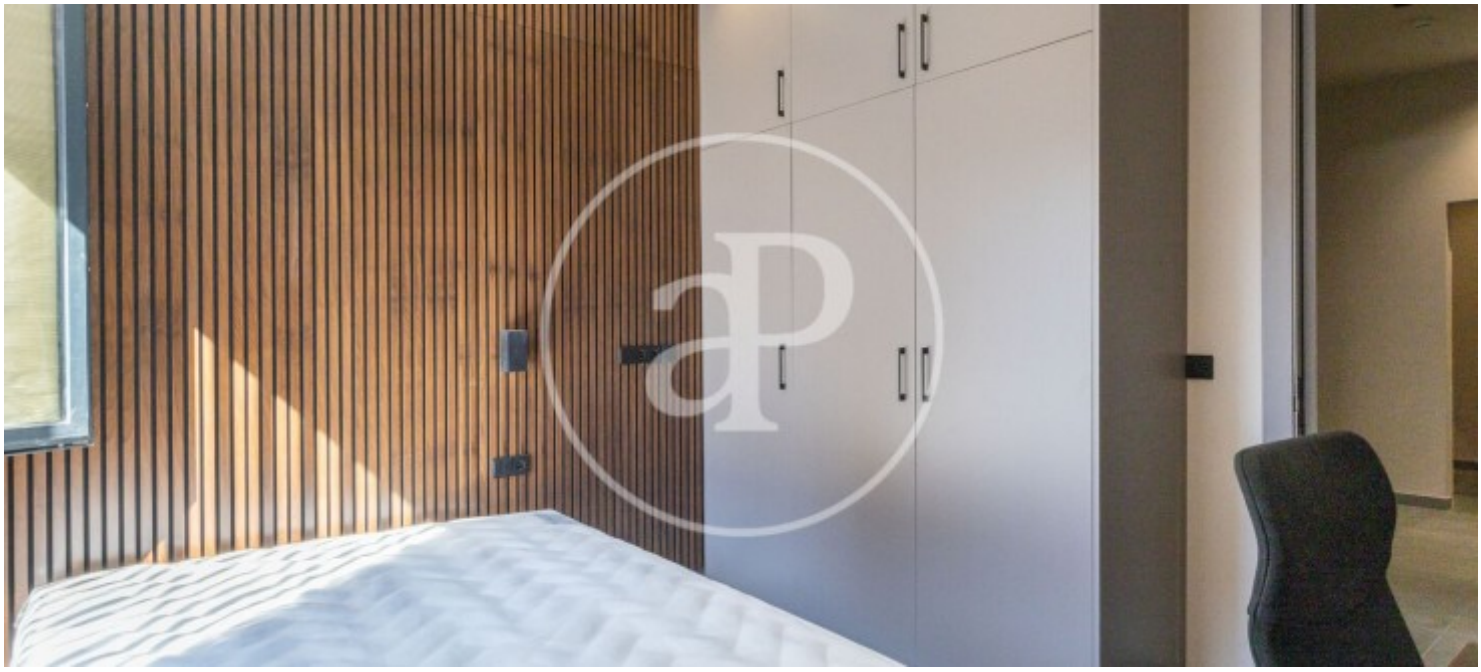



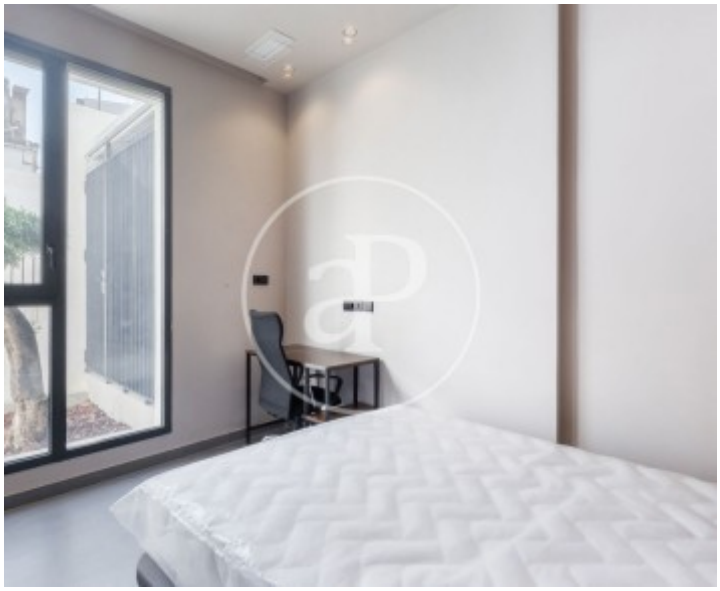

Les données de chaque propriété ne font pas partie d'une offre ou d'un contrat. Vous ne devez pas considérer les déclarations faites par aProperties, verbalement ou par écrit, concernant la propriété, son état ou sa valeur comme étant exactes ou factuelles. Les photographies ne montrent que certaines parties de la propriété telles qu'elles étaient au moment où elles ont été prises. Les superficies, dimensions et distances fournies sont approximatives et doivent être vérifiées par le client. Les images générées par ordinateur ne sont qu'une indication de l'apparence possible de la propriété et peuvent changer à tout moment. Les informations concernant une propriété sont susceptibles d'être modifiées à tout moment.