

Vallcarca, Barcelona

REF. AB2510028

Maison à louer avec terrasse à Vallcarca (Barcelona)

Caractéristiques

Surface

300 m²

Parcelle

1.257 m²

Chambres

5

Salles de bain

3

- ✓ Chauffage
- ✓ AACC
- ✓ Arrière-cour
- ✓ A un parking
- ✓ Meublé
- ✓ Terrasse
- ✓ Piscine

Prix

8.000 €



Maison meublée de 300 m2 avec terrasse de 44m2 dans la région de Vallcarca, Barcelona.La

propriété dispose de 5 chambres, 3 salles de bain, piscine, 2 places de parking, climatisation, armoires intégrées, buanderie, balcon, jardin et chauffage. Honoraires d'agence à la charge du propriétaire.* Conformément à la Loi 12/2023 et à la Loi 18/2007, nous informons que :Indice R.P.LL : 13,00 € / m2 Aucun certificat étatique informatif de référence des loyers n'est applicable à ce bien.Loyer du dernier contrat de location : 7.500,00 €Ce propriétaire n'est pas considéré comme un grand détenteur immobilier.Ce bien est considéré comme un bien de standing en raison de sa superficie et/ou de son loyer et, c

onformément à la loi espagnole sur les baux urbains (LAU), l'indice étatique de référence des loyers ne s'applique pas.

Contactez-nous,
nous serons heureux de vous aider,
pour vous fournir plus de détails et
d'informations.

Vallcarca, Barcelona

REF. AB2510028

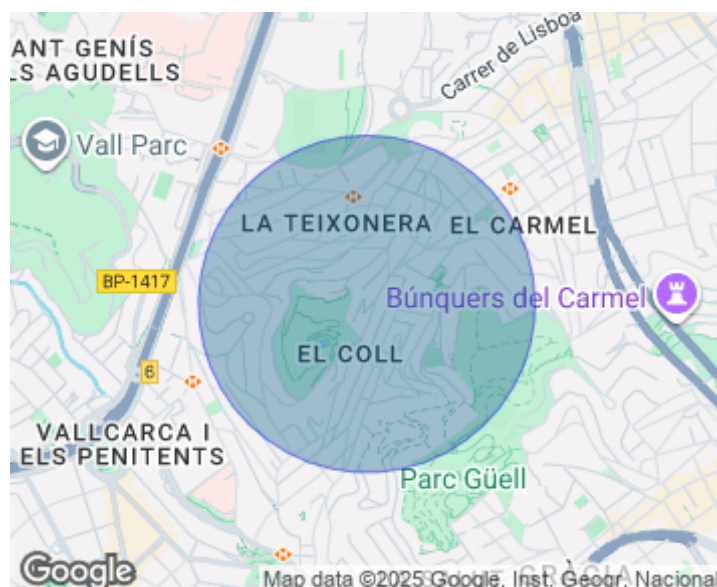
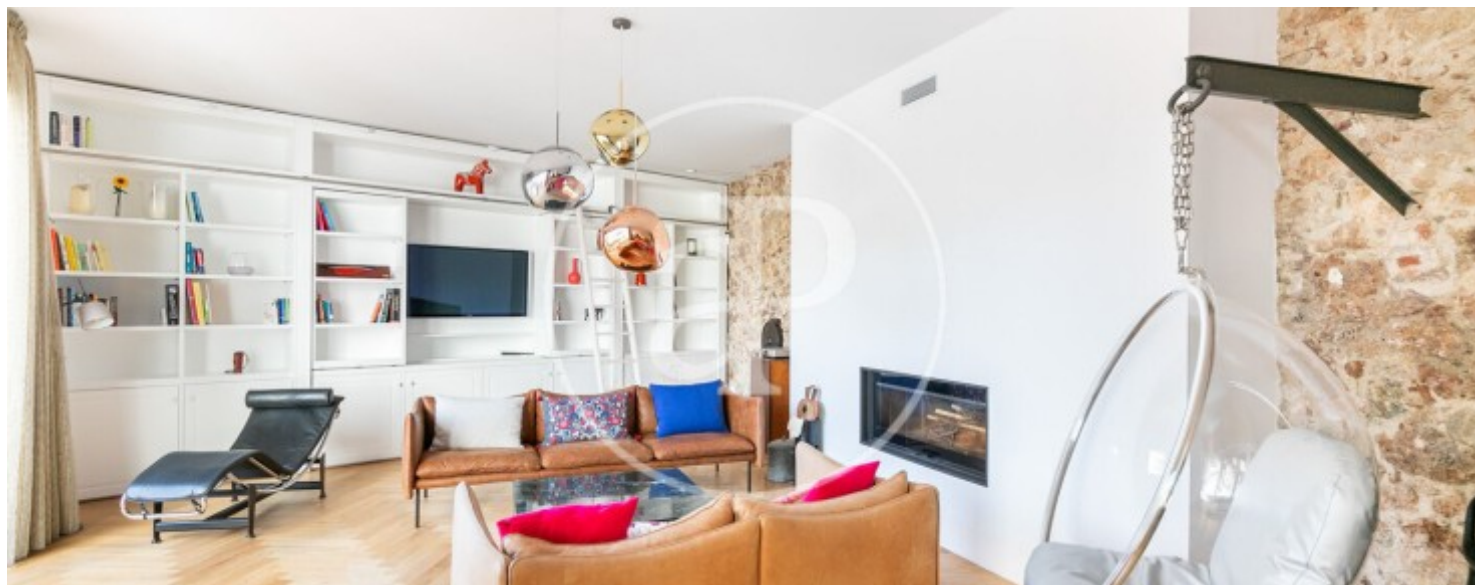

Vallcarca, Barcelona

REF. AB2510028

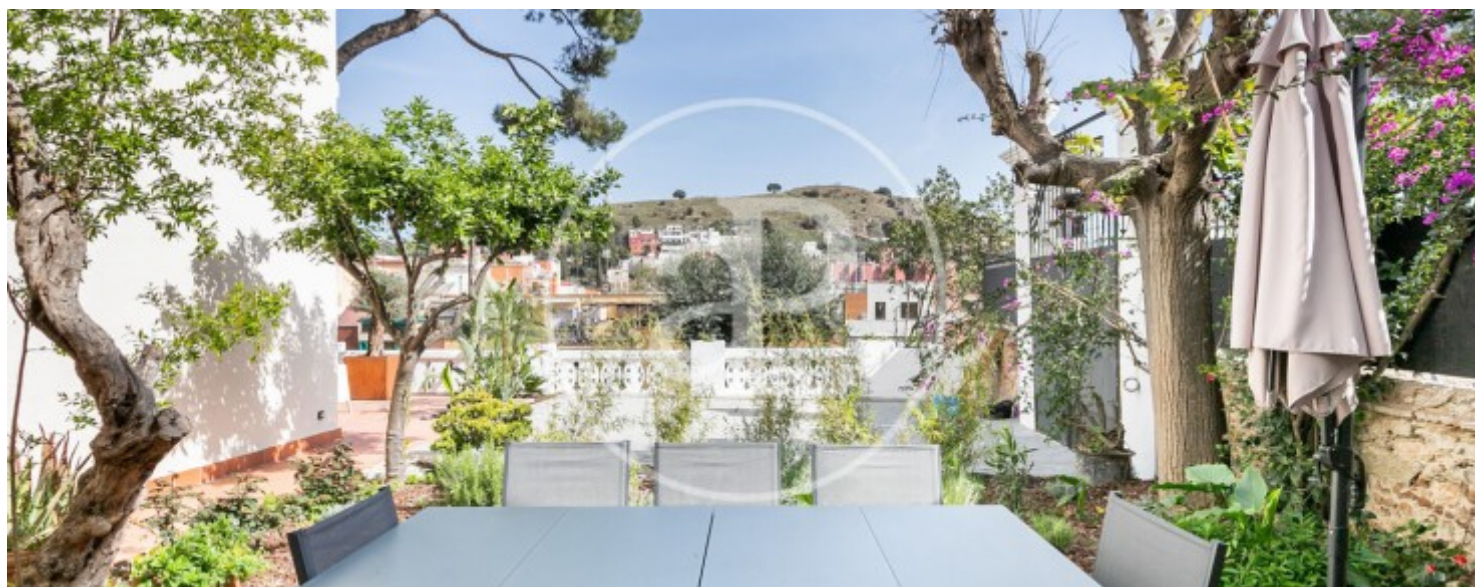

Vallcarca, Barcelona

REF. AB2510028

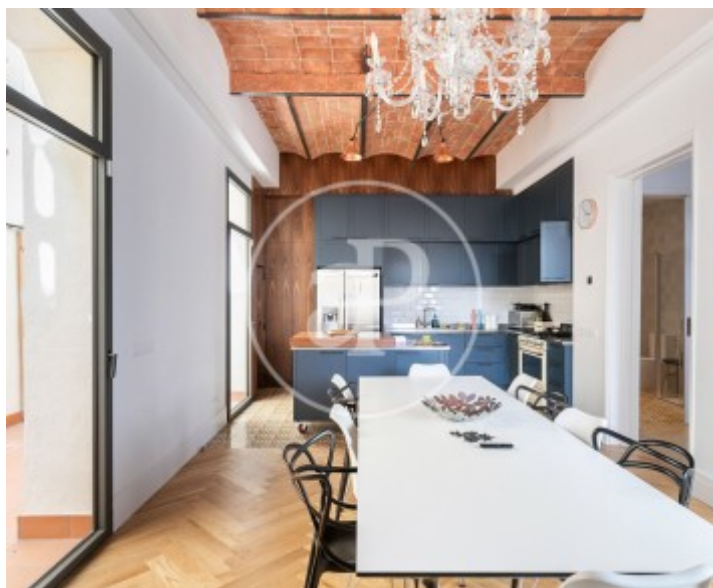
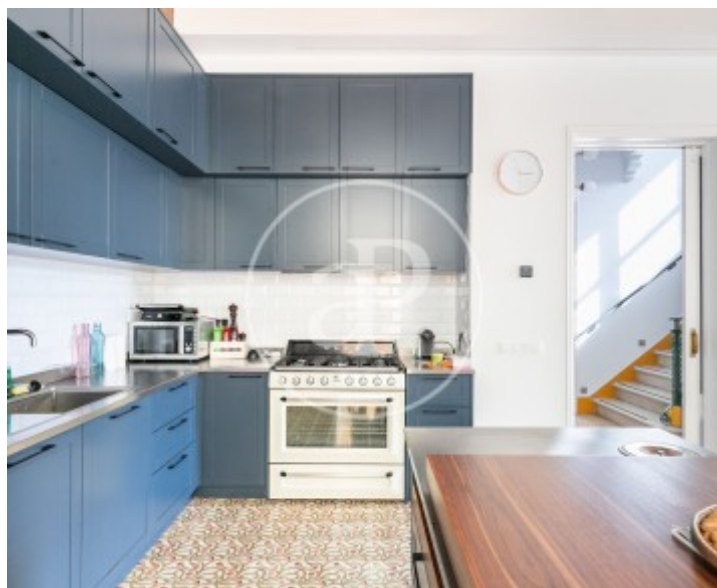
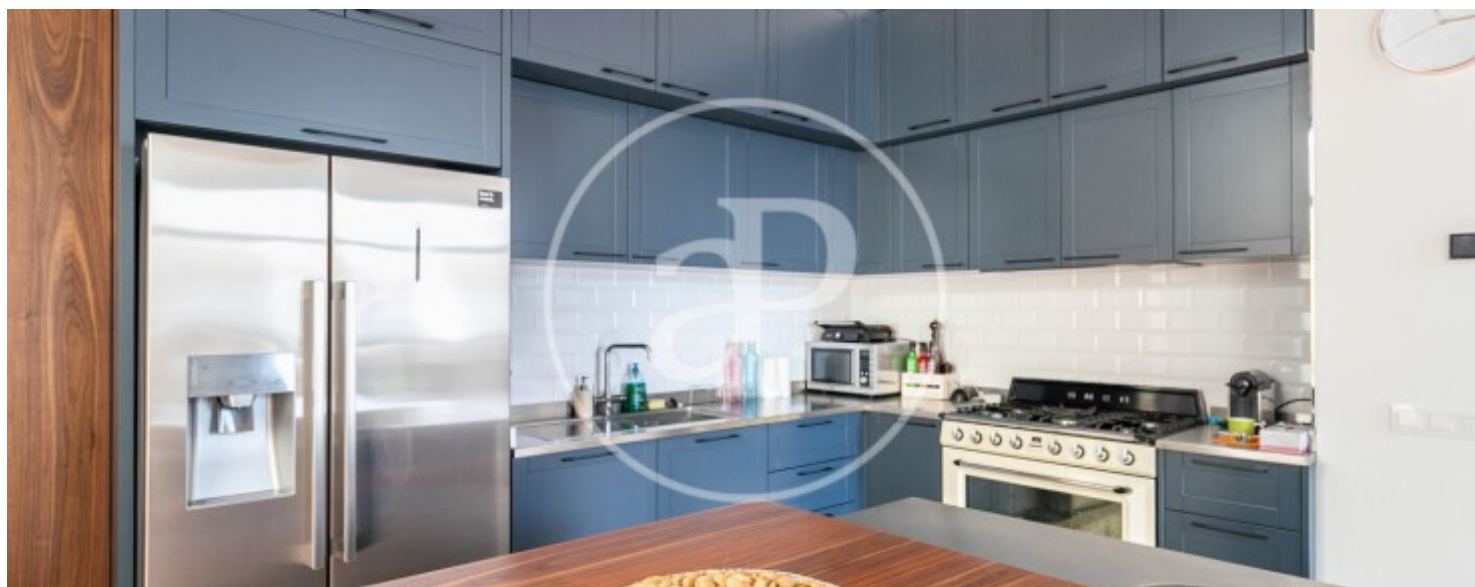

Vallcarca, Barcelona

REF. AB2510028

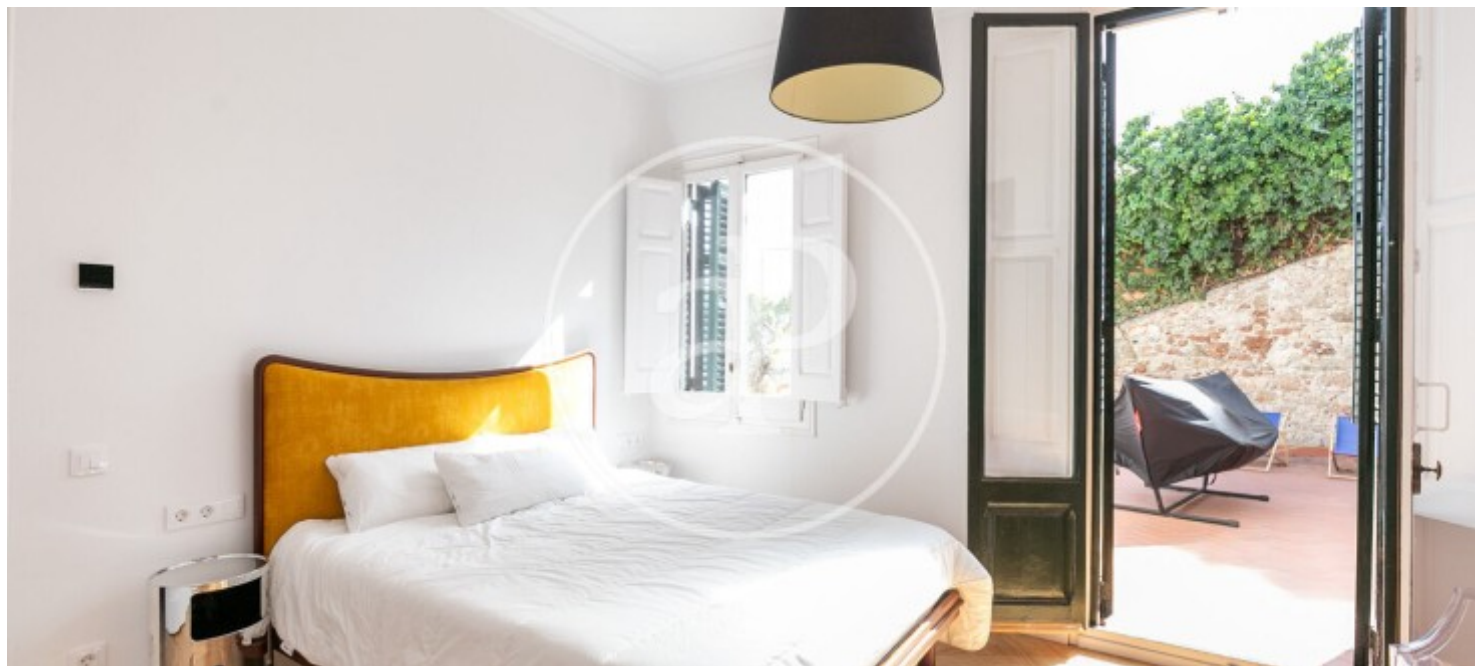

Les données de chaque propriété ne font pas partie d'une offre ou d'un contrat. Vous ne devez pas considérer les déclarations faites par aProperties, verbalement ou par écrit, concernant la propriété, son état ou sa valeur comme étant exactes ou factuelles. Les photographies ne montrent que certaines parties de la propriété telles qu'elles étaient au moment où elles ont été prises. Les superficies, dimensions et distances fournies sont approximatives et doivent être vérifiées par le client. Les images générées par ordinateur ne sont qu'une indication de l'apparence possible de la propriété et peuvent changer à tout moment. Les informations concernant une propriété sont susceptibles d'être modifiées à tout moment.