APROPERTIES
REAL ESTATE

Paseo de Gracia 85
08008 Barcelona
T. 93 528 89 08
www.aproperties.es

Turó Park, Barcelona

REF. VB2401025

Appartement à vendre avec terrasse à Turó Park (Barcelona)

Caractéristiques

- Vues
- Débarras
- Terrasse
- Ascenseur
- A un parking
- Chauffage
- AACC
- Arrière-cour
- Concierge

Surface
267 m²

Chambres
5

Salles de bain
4

Prix
1.495.000 €



Appartement de 267 m2 avec terrasse de 101m2 et vues dans la région de Turó Park, Barcelona.

La propriété dispose de 5 chambres, 4 salles de bain, cheminée, 1 place de parking, climatisation, armoires intégrées, buanderie, jardin, chauffage, concierge et salle de stockage.

Contactez-nous,
nous serons heureux de vous aider, pour vous fournir plus de détails et d'informations.

APROPERTIES
REAL ESTATE

Paseo de Gracia 85
08008 Barcelona
T. 93 528 89 08
www.aproperties.es

Turó Park, Barcelona **REF. VB2401025**









APROPERTIES
REAL ESTATE

Paseo de Gracia 85
08008 Barcelona
T. 93 528 89 08
www.aproperties.es

Turó Park, Barcelona **REF. VB2401025**



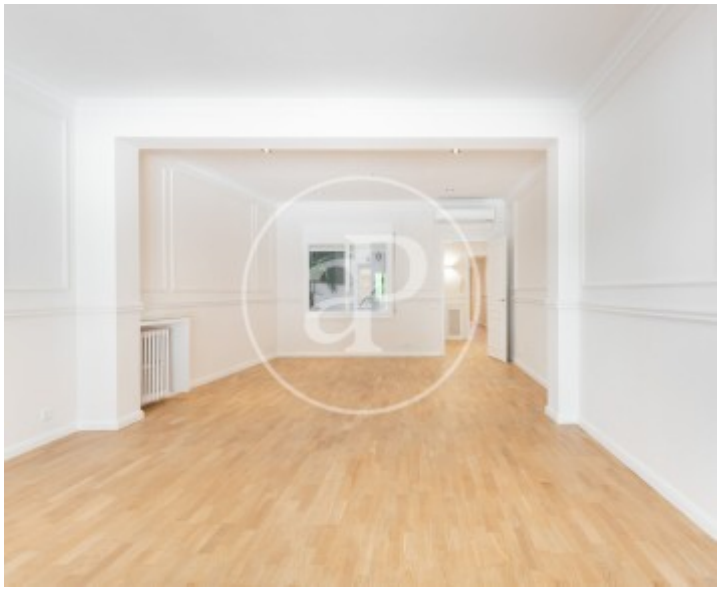





APROPERTIES
REAL ESTATE

Paseo de Gracia 85
08008 Barcelona
T. 93 528 89 08
www.aproperties.es

Turó Park, Barcelona **REF. VB2401025**



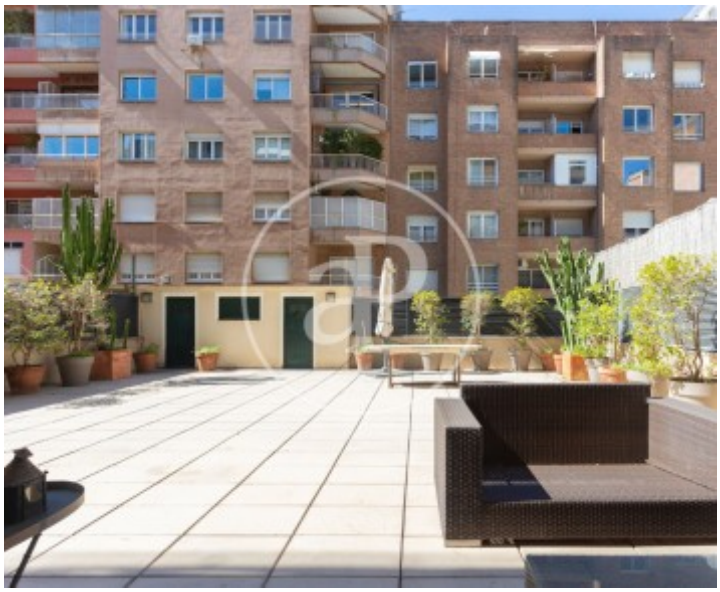





APROPERTIES
REAL ESTATE

Paseo de Gracia 85
08008 Barcelona
T. 93 528 89 08
www.aproperties.es

Turó Park, Barcelona **REF. VB2401025**







Les données de chaque propriété ne font pas partie d'une offre ou d'un contrat. Vous ne devez pas considérer les déclarations faites par aProperties, verbalement ou par écrit, concernant la propriété, son état ou sa valeur comme étant exactes ou factuelles. Les photographies ne montrent que certaines parties de la propriété telles qu'elles étaient au moment où elles ont été prises. Les superficies, dimensions et distances fournies sont approximatives et doivent être vérifiées par le client. Les images générées par ordinateur ne sont qu'une indication de l'apparence possible de la propriété et peuvent changer à tout moment. Les informations concernant une propriété sont susceptibles d'être modifiées à tout moment.