APROPERTIES
REAL ESTATE

Paseo de Gracia 85
Tel: 93 528 89 08
https://www.aproperties.es

(Sant Antoni) *Ref: ONB2609002*



Nouvelle construction à vendre avec terrasse à Sant Antoni (Barcelona)

Nouvelle construction meublée avec terrasse et vues dans la région de Sant Antoni, Barcelona., salle de sport, climatisation, armoires intégrées, buanderie, balcon et chauffage.

Barcelona / Sant Antoni

Surface
54 m² - 59 m²
Unités
12
Achèvement
Q3 2026

- ✔ Vues
- ✔ Chauffage
- ✔ Meublé
- ✔ AACC
- ✔ Terrasse
- ✔ Gym
- ✔ Ascenseur

Prix a partir de 460,000 €

APROPERTIES
REAL ESTATE

Paseo de Gracia 85
Tel: 93 528 89 08
https://www.aproperties.es

(Sant Antoni) *Ref: ONB2609002*

Unités dans cette promotion

Type	Unité	Surface	Terrasse	Chambres	Salles de bain	Prix	Statut
Appartement	Principal 1	54 m^2	30 m^2	2	1	590.000 €	Disponible
Appartement	2° 1	54 m^2	-	2	1	460.000 €	Disponible
Dernière étage	5° 1	54 m^2	54 m^2	2	1	710.000 €	Disponible

APROPERTIES
REAL ESTATE

Paseo de Gracia 85
Tel: 93 528 89 08
https://www.aproperties.es

(Sant Antoni) *Ref: ONB2609002*



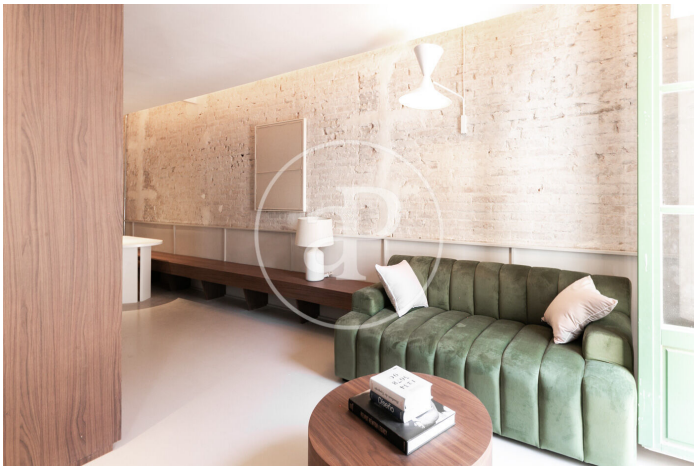




APROPERTIES
REAL ESTATE

Paseo de Gracia 85
Tel: 93 528 89 08
https://www.aproperties.es

(Sant Antoni) *Ref: ONB2609002*








APROPERTIES
REAL ESTATE

Paseo de Gracia 85
Tel: 93 528 89 08
https://www.aproperties.es

(Sant Antoni) *Ref: ONB2609002*





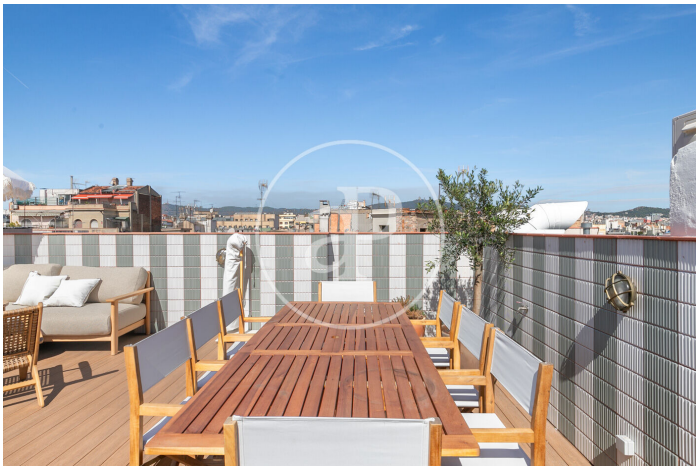


Les données de chaque propriété ne font pas partie d'une offre ou d'un contrat. Vous ne devez pas considérer les déclarations faites par aProperties, verbalement ou par écrit, concernant la propriété, son état ou sa valeur comme étant exactes ou factuelles. Les photographies ne montrent que certaines parties de la propriété telles qu'elles étaient au moment où elles ont été prises. Les superficies, dimensions et distances fournies sont approximatives et doivent être vérifiées par le client. Les images générées par ordinateur ne sont qu'une indication de l'apparence possible de la propriété et peuvent changer à tout moment. Les informations concernant une propriété sont susceptibles d'être modifiées à tout moment.