APROPERTIES
REAL ESTATE

Paseo de Gracia 85
08008 Barcelona
T. 93 528 89 08
www.aproperties.es

El Born, Barcelona

REF. AB1808040

Appartement à louer avec terrasse à El Born (Barcelona)

Caractéristiques

- ✔ Vues
- ✔ Meublé
- ✔ Terrasse
- ✔ Concierge
- ✔ Chauffage
- ✔ AACC
- ✔ Ascenseur
- ✔ A un parking

Surface
55 m²

Chambres
2

Salles de bains
1

Prix
1.650 €



Appartement meublée de 55 m2 avec terrasse de 20m2 et vues dans la région de El Born, Barcelona.

La propriété dispose de 2 chambres, 1 salle de bains, place de parking, climatisation, armoires intégrées, buanderie, chauffage et concierge. * En application de la Loi 12/2023 et de la Llei 18/2007, nous vous informons que: Index de R.P.LL: 21,78 € / m2

Contactez-nous,
nous serons heureux de vous aider, pour vous fournir plus de détails et d'informations.

APROPERTIES
REAL ESTATE

Paseo de Gracia 85
08008 Barcelona
T. 93 528 89 08
www.aproperties.es

El Born, Barcelona **REF. AB1808040**

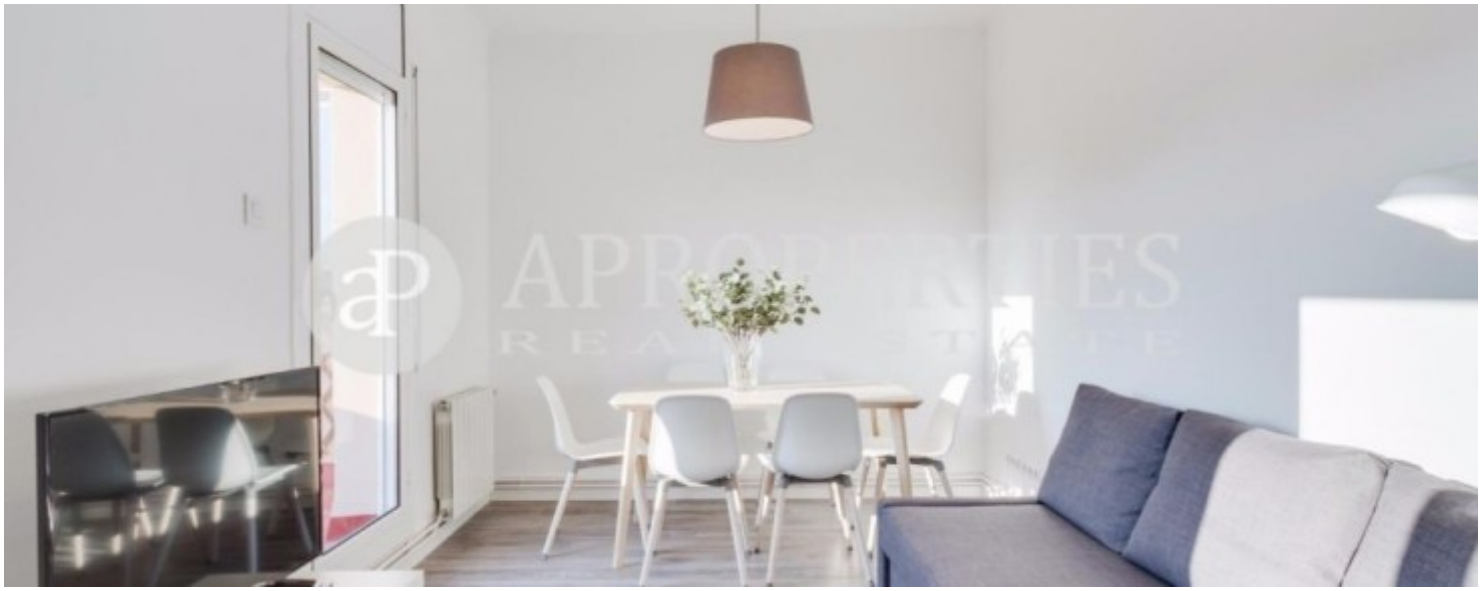







APROPERTIES
REAL ESTATE

Paseo de Gracia 85
08008 Barcelona
T. 93 528 89 08
www.aproperties.es

El Born, Barcelona **REF. AB1808040**



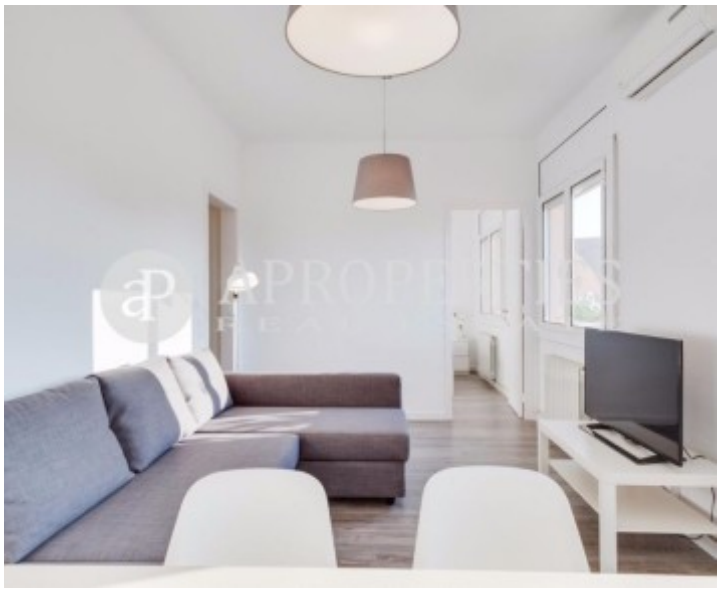





APROPERTIES
REAL ESTATE

Paseo de Gracia 85
08008 Barcelona
T. 93 528 89 08
www.aproperties.es

El Born, Barcelona **REF. AB1808040**









APROPERTIES
REAL ESTATE

Paseo de Gracia 85
08008 Barcelona
T. 93 528 89 08
www.aproperties.es

El Born, Barcelona **REF. AB1808040**







Les données de chaque propriété ne font pas partie d'une offre ou d'un contrat. Vous ne devez pas considérer les déclarations faites par aProperties, verbalement ou par écrit, concernant la propriété, son état ou sa valeur comme étant exactes ou factuelles. Les photographies ne montrent que certaines parties de la propriété telles qu'elles étaient au moment où elles ont été prises. Les superficies, dimensions et distances fournies sont approximatives et doivent être vérifiées par le client. Les images générées par ordinateur ne sont qu'une indication de l'apparence possible de la propriété et peuvent changer à tout moment. Les informations concernant une propriété sont susceptibles d'être modifiées à tout moment.