APROPERTIES
REAL ESTATE

Paseo de Gracia 85
08008 Barcelona
T. 93 528 89 08
www.aproperties.es

Eixample Esquerra, Barcelona **REF. VB1910056**

Fantastique appartement avec terrasse à vendre à Eixample Esquerra (Barcelona)

Caractéristiques

- ✔ Chauffage
- ✔ AACC
- ✔ Terrasse
- ✔ Ascenseur
- ✔ Concierge

Surface
81 m²

Chambres
2

Salles de bains
1

Prix
470.000 €

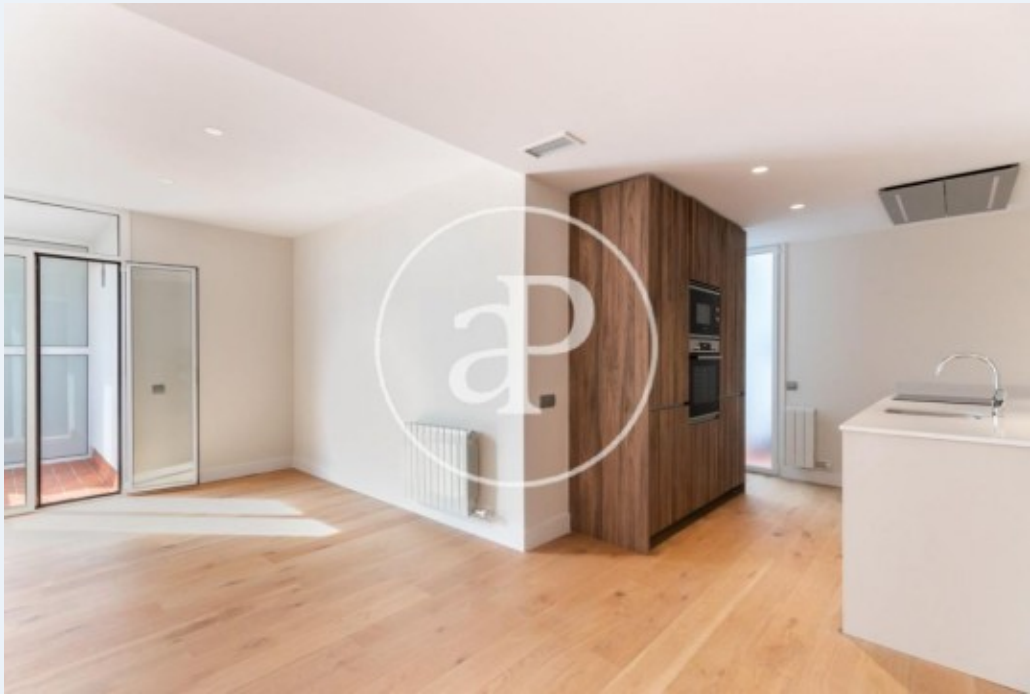

Appartement rénové de 81 m2 avec terrasse de 5m2 dans la région de Eixample Esquerra, Barcelona.

La propriété dispose de 2 chambres, 1 salle de bains, climatisation, armoires intégrées, buanderie, balcon, au gaz naturel chauffage et concierge.

Contactez-nous,
nous serons heureux de vous aider, pour vous fournir plus de détails et d'informations.

APROPERTIES
REAL ESTATE

Paseo de Gracia 85
08008 Barcelona
T. 93 528 89 08
www.aproperties.es

Eixample Esquerra, Barcelona **REF. VB1910056**

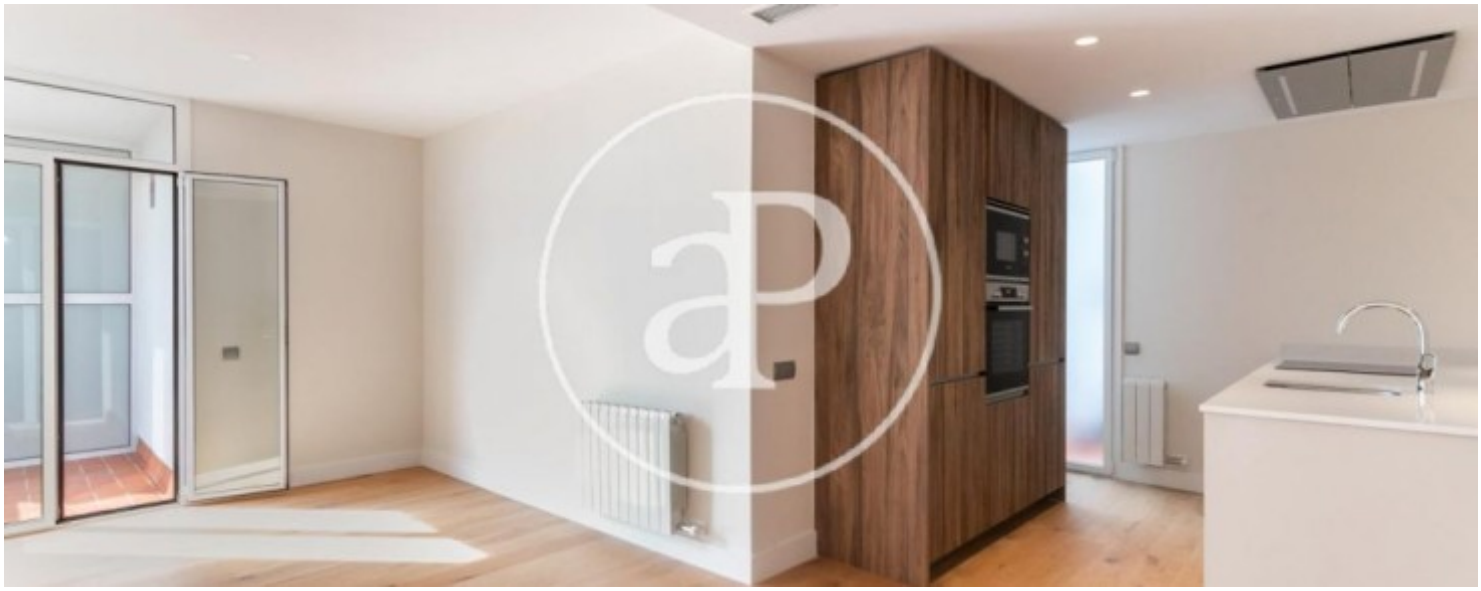

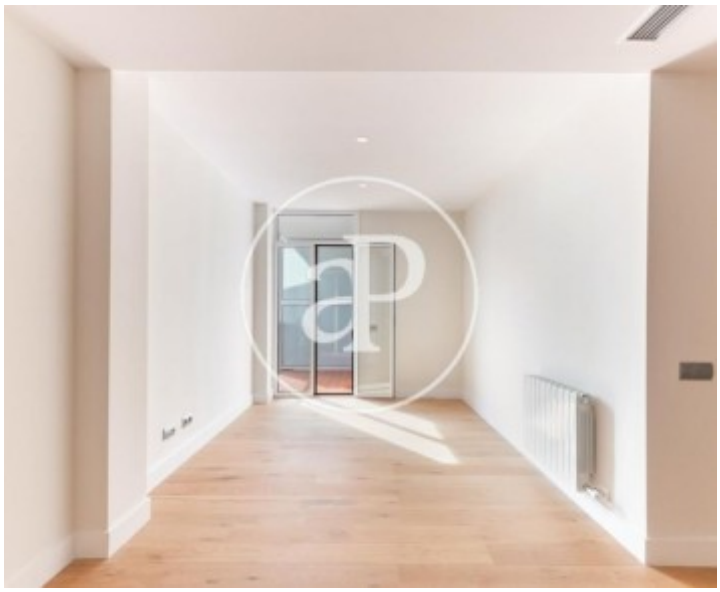



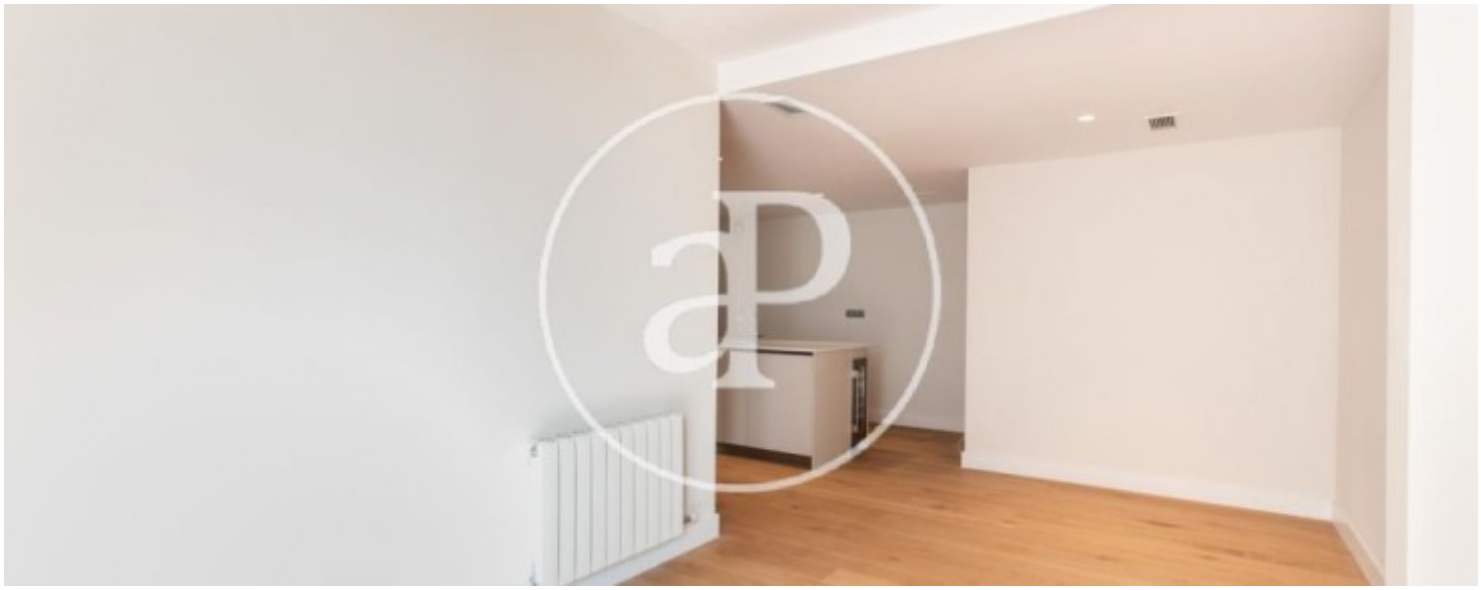

APROPERTIES
REAL ESTATE

Paseo de Gracia 85
08008 Barcelona
T. 93 528 89 08
www.aproperties.es

Eixample Esquerra, Barcelona **REF. VB1910056**





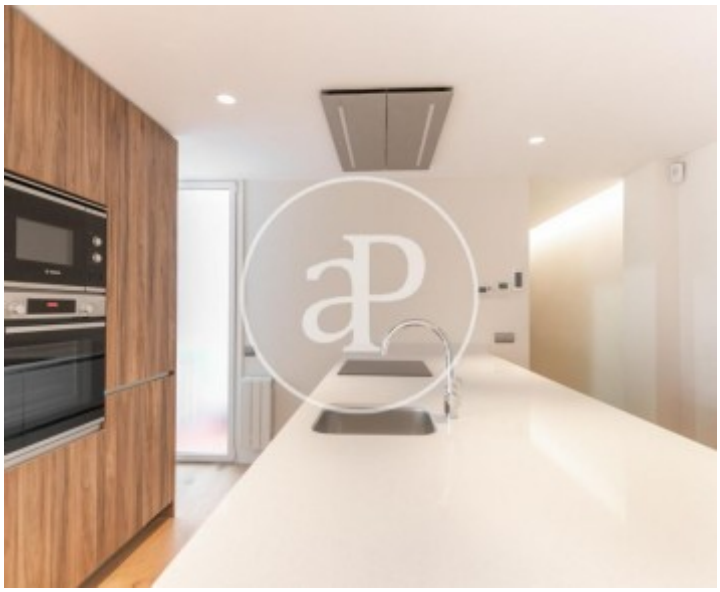



APROPERTIES
REAL ESTATE

Paseo de Gracia 85
08008 Barcelona
T. 93 528 89 08
www.aproperties.es

Eixample Esquerra, Barcelona **REF. VB1910056**

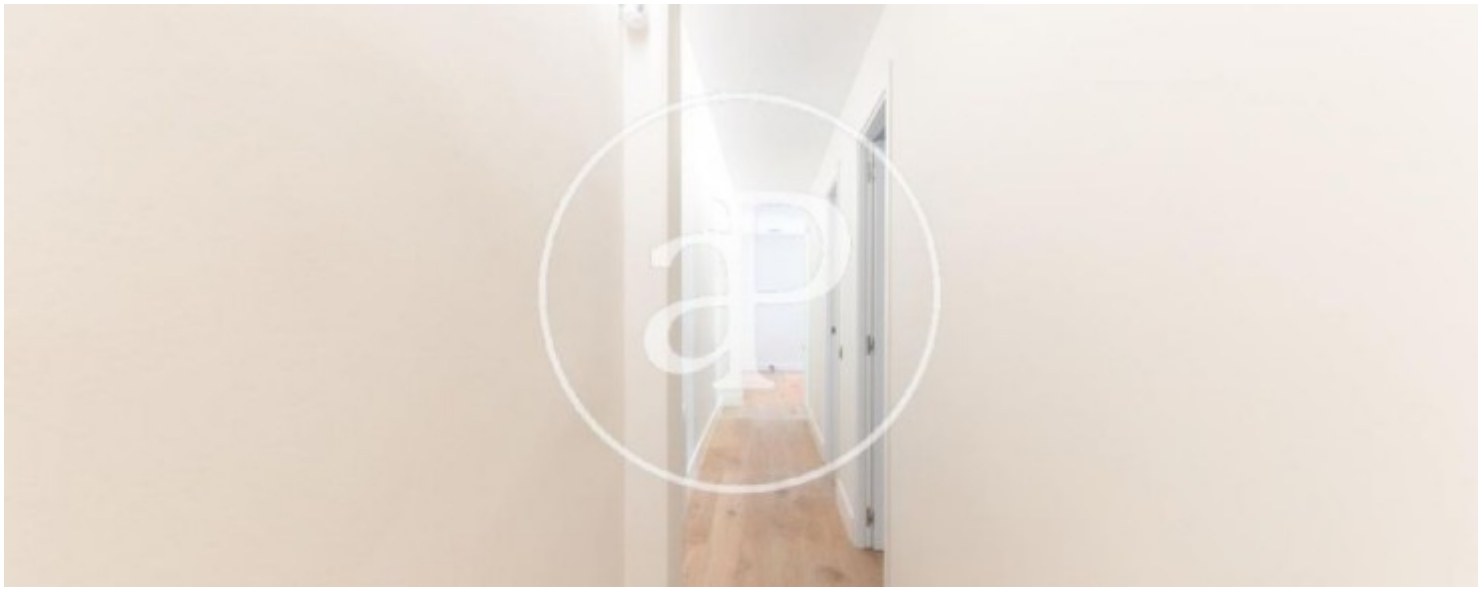







APROPERTIES
REAL ESTATE

Paseo de Gracia 85
08008 Barcelona
T. 93 528 89 08
www.aproperties.es

Eixample Esquerra, Barcelona **REF. VB1910056**







Les données de chaque propriété ne font pas partie d'une offre ou d'un contrat. Vous ne devez pas considérer les déclarations faites par aProperties, verbalement ou par écrit, concernant la propriété, son état ou sa valeur comme étant exactes ou factuelles. Les photographies ne montrent que certaines parties de la propriété telles qu'elles étaient au moment où elles ont été prises. Les superficies, dimensions et distances fournies sont approximatives et doivent être vérifiées par le client. Les images générées par ordinateur ne sont qu'une indication de l'apparence possible de la propriété et peuvent changer à tout moment. Les informations concernant une propriété sont susceptibles d'être modifiées à tout moment.