

Eixample Esquerra, Barcelona

REF. AB2512017

# Appartement à louer avec vues à Eixample Esquerra (Barcelona)

## Caractéristiques

Surface

**226 m<sup>2</sup>**

Chambres

**3**

Salles de bain

**3**

- ✓ Vues
- ✓ Meublé
- ✓ Ascenseur
- ✓ Concierge
- ✓ Chauffage
- ✓ AACC
- ✓ Surveillance

Prix

**9.500 €**

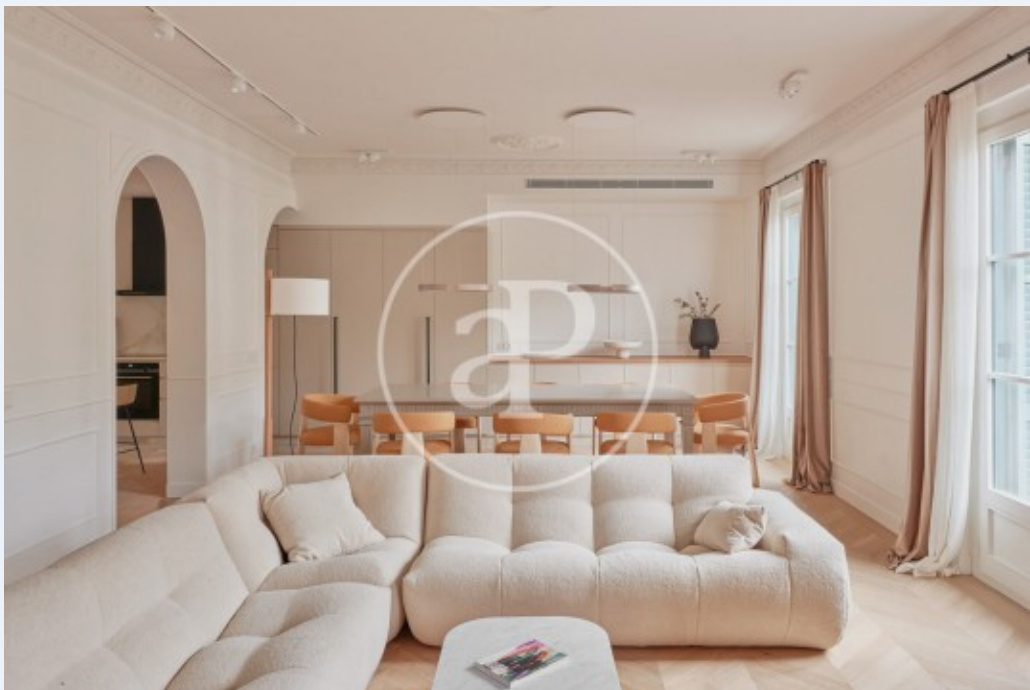

## Appartement meublée de 226 m2 avec vues dans la région de Eixample Esquerra, Barcelona.La

propriété dispose de 3 chambres, 3 salles de bain, climatisation, armoires intégrées, buanderie, balcon, chauffage et concierge. Honoraires d'agence à la charge du propriétaire.\* Conformément à la Loi 12/2023 et à la Loi 18/2007, nous informons que :Indice R.P.LL : 14,82 € / m2 Aucun certificat étatique informatif de référence des loyers n'est applicable à ce bien.Aucun contrat de location de logement n'a été enregistré au cours des 5 dernières années.Ce propriétaire n'est pas considéré comme un grand détenteur immobilier.Ce bien est considéré comme un bien de standing en raison de sa superficie et/ou de son

loyer et, conformément à la loi espagnole sur les baux urbains (LAU), l'indice étatique de référence des loyers ne s'applique pas.

**Contactez-nous,**  
nous serons heureux de vous aider,  
pour vous fournir plus de détails et  
d'informations.

Eixample Esquerra, Barcelona

REF. AB2512017

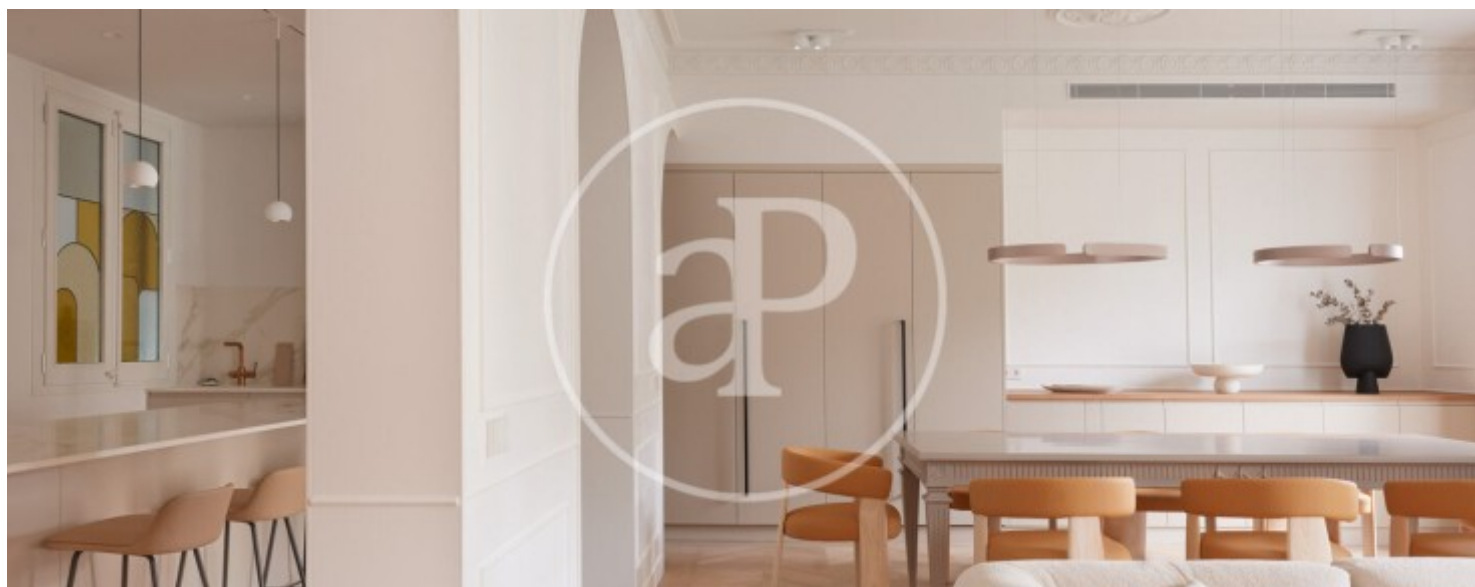
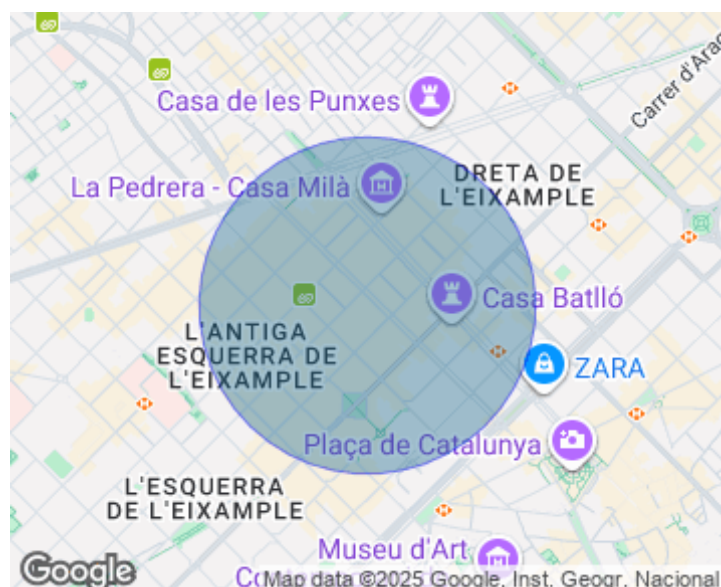
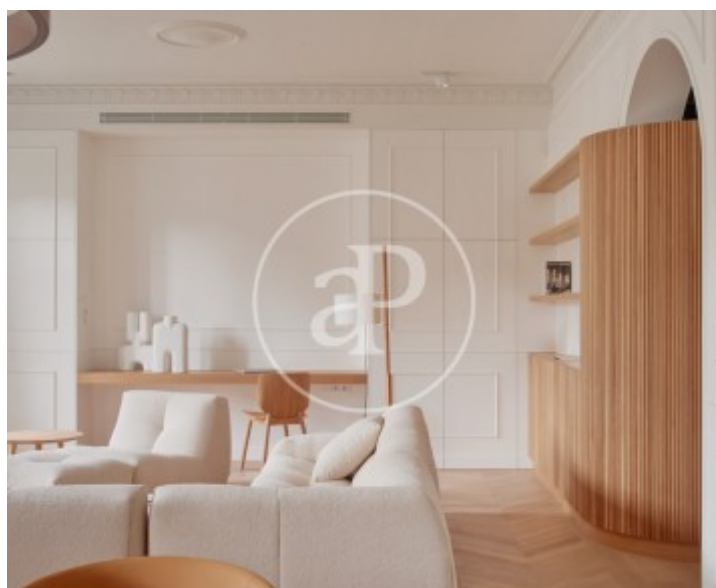
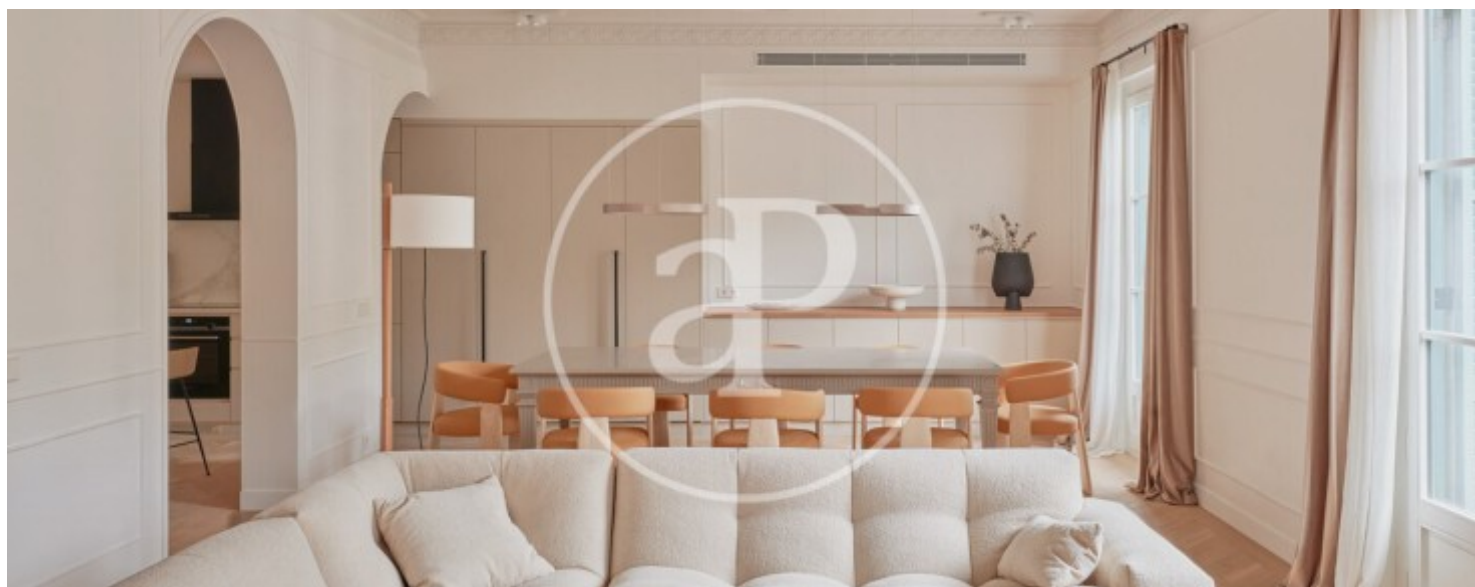

Eixample Esquerra, Barcelona

REF. AB2512017

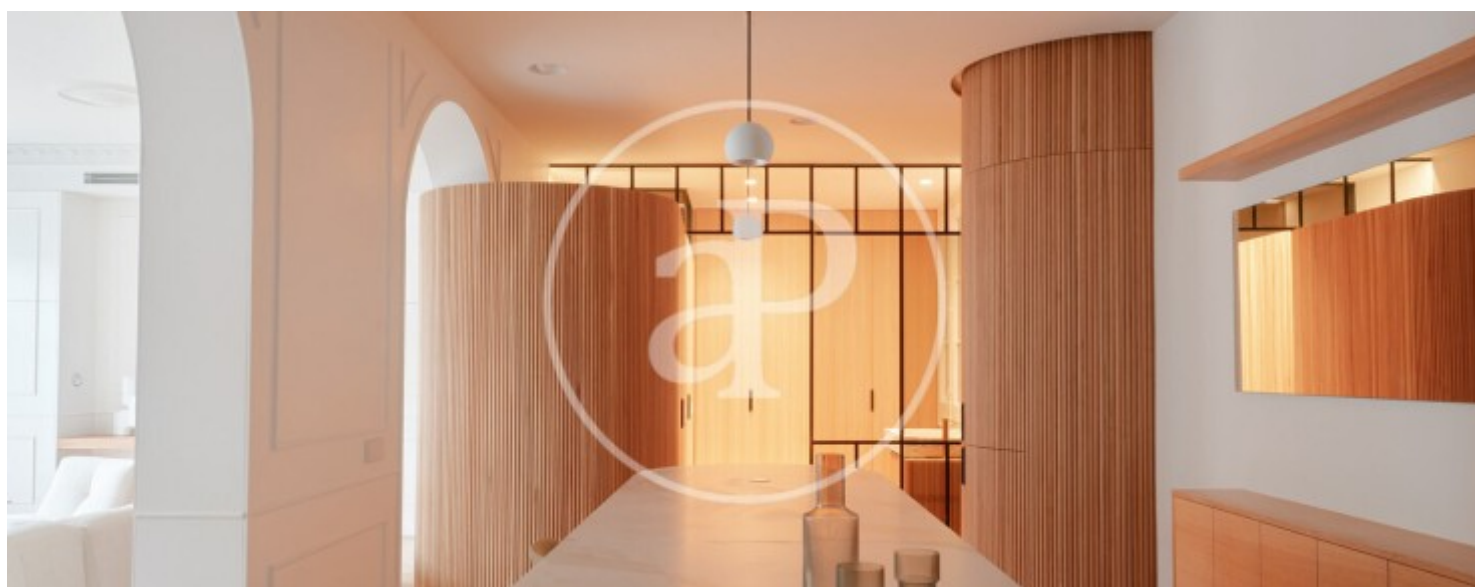
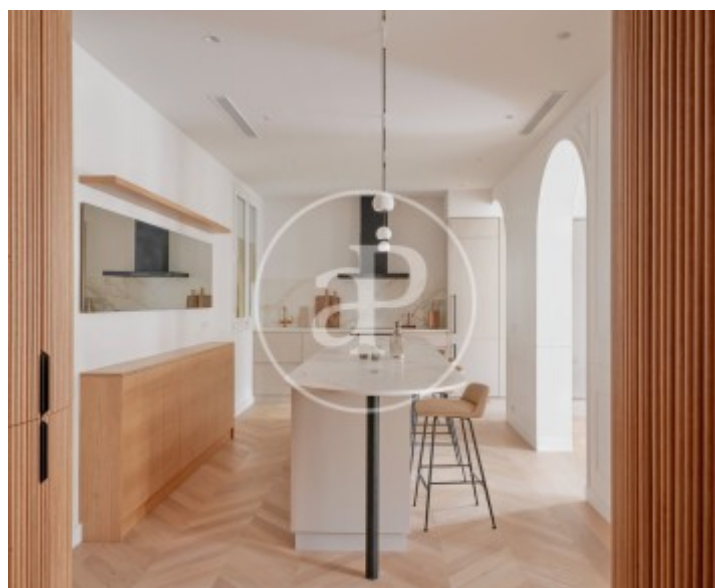
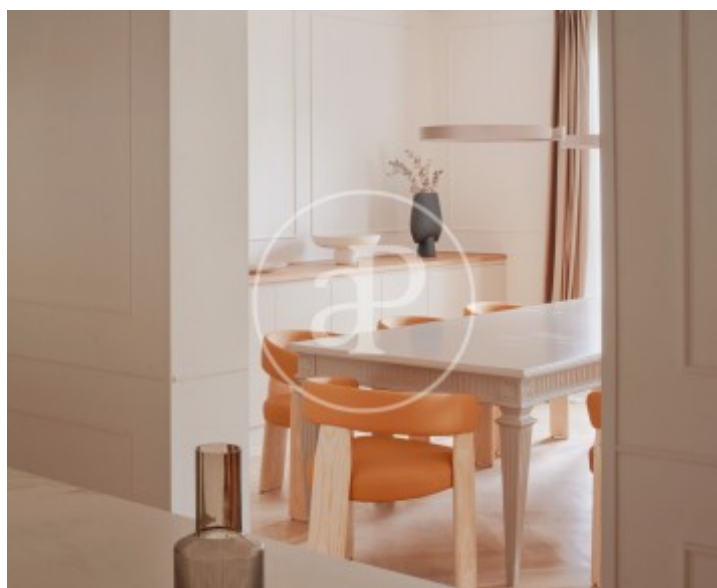
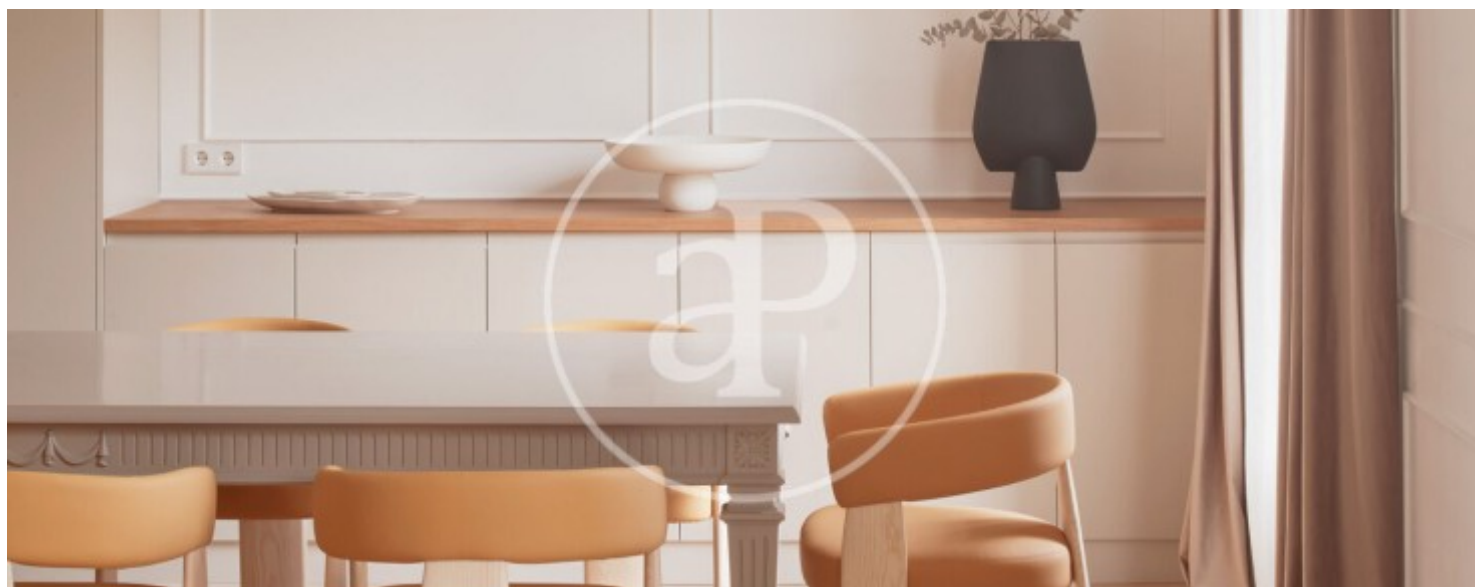



Eixample Esquerra, Barcelona

REF. AB2512017

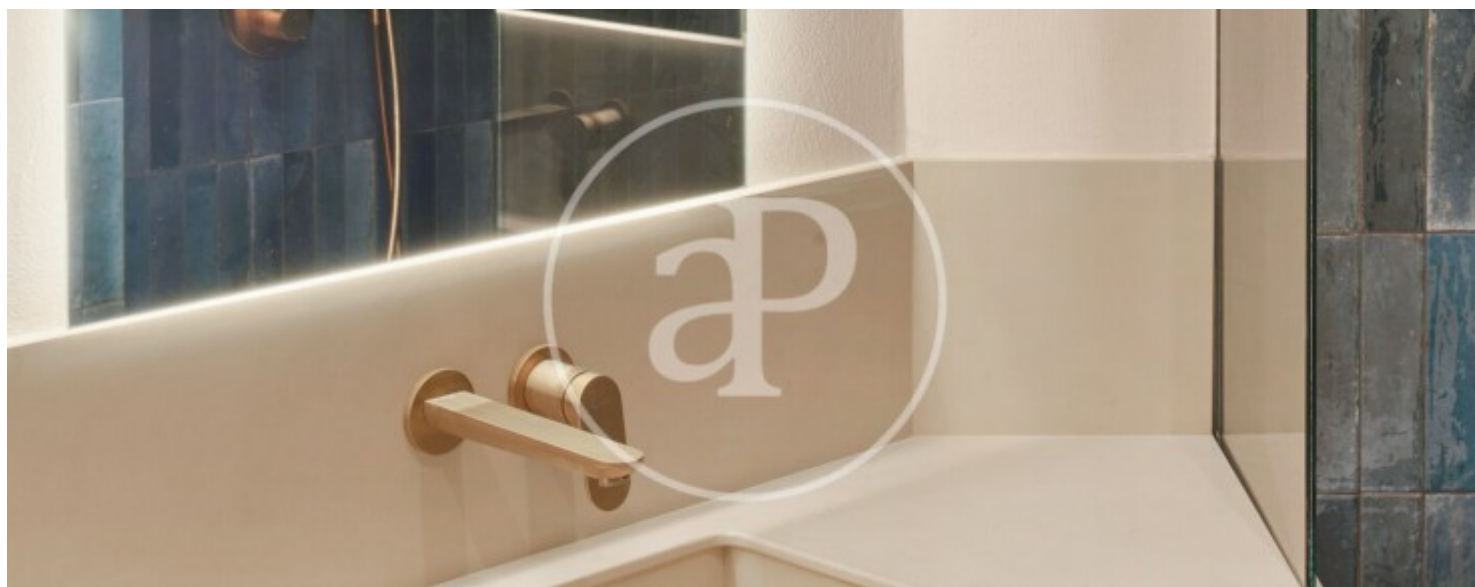
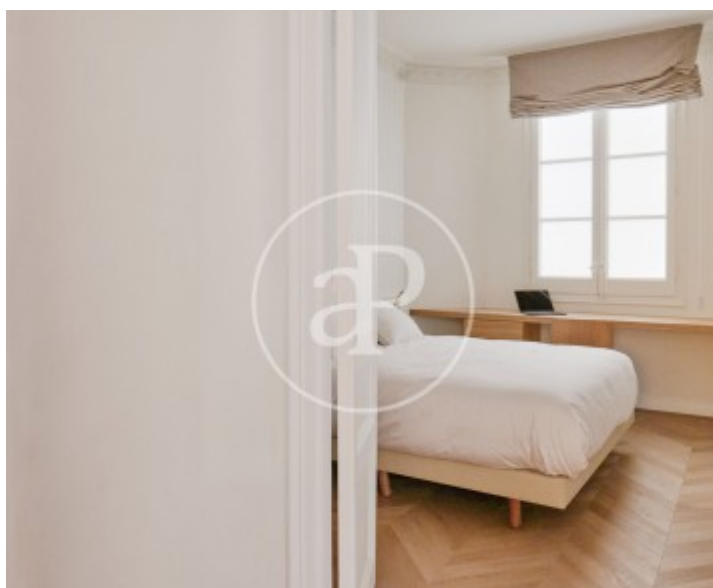
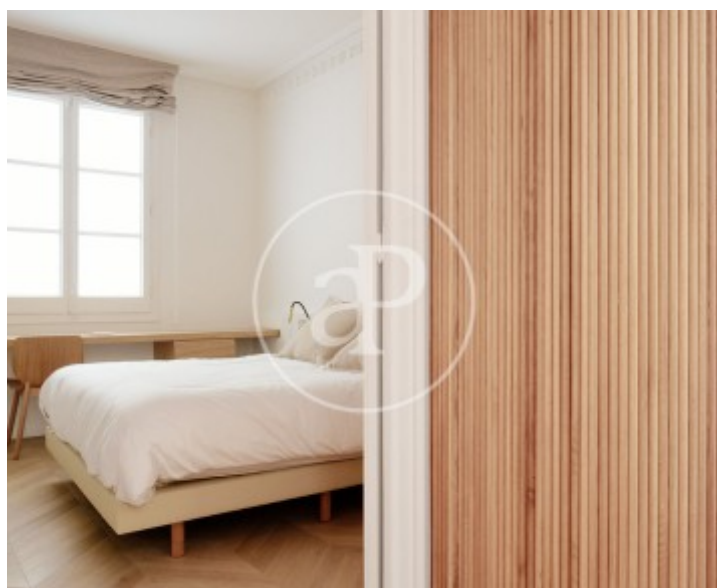
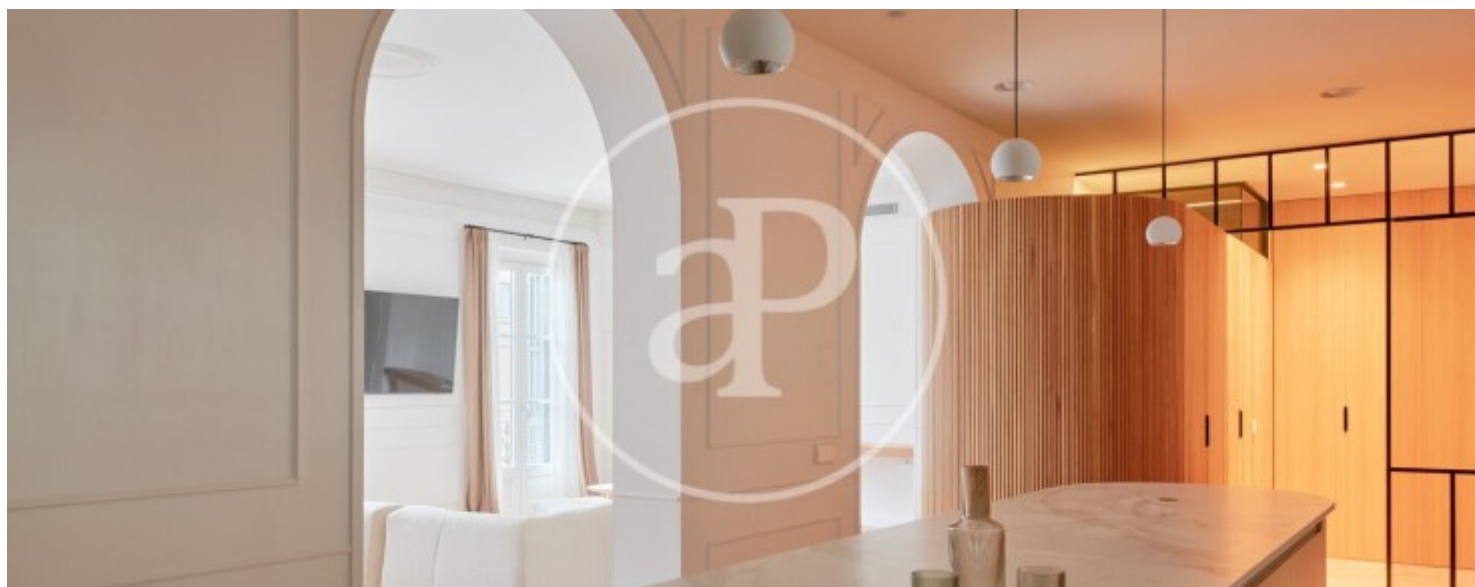

Eixample Esquerra, Barcelona

REF. AB2512017

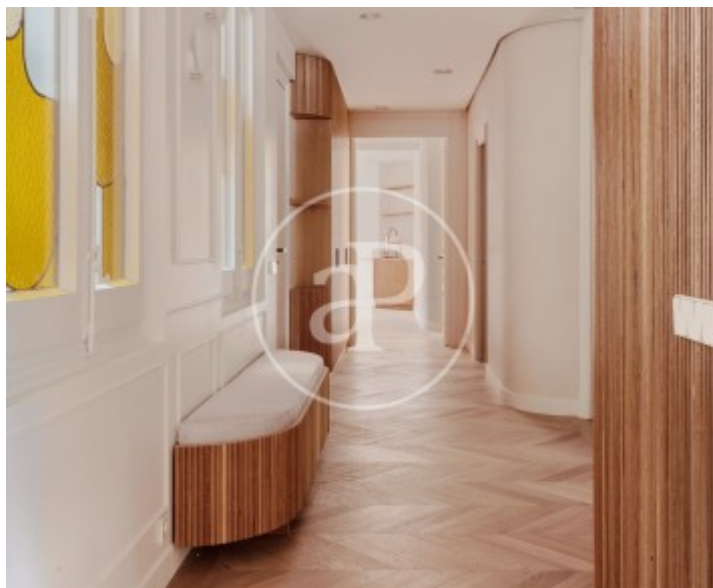
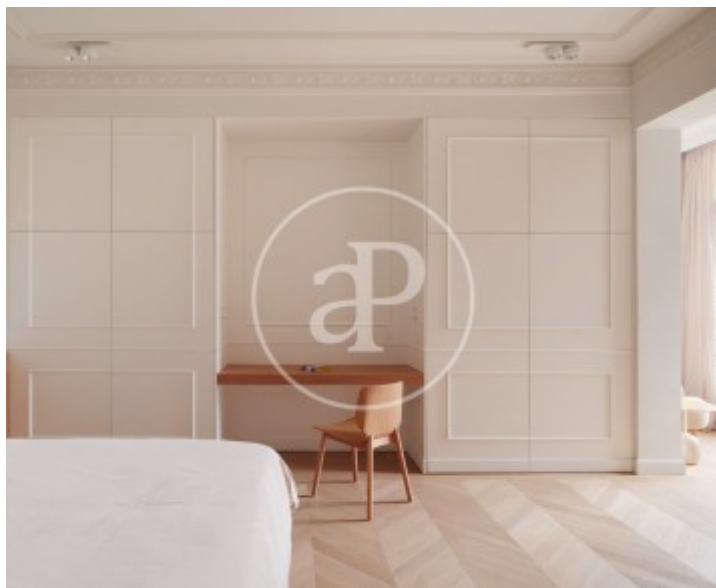

Les données de chaque propriété ne font pas partie d'une offre ou d'un contrat. Vous ne devez pas considérer les déclarations faites par aProperties, verbalement ou par écrit, concernant la propriété, son état ou sa valeur comme étant exactes ou factuelles. Les photographies ne montrent que certaines parties de la propriété telles qu'elles étaient au moment où elles ont été prises. Les superficies, dimensions et distances fournies sont approximatives et doivent être vérifiées par le client. Les images générées par ordinateur ne sont qu'une indication de l'apparence possible de la propriété et peuvent changer à tout moment. Les informations concernant une propriété sont susceptibles d'être modifiées à tout moment.