

Eixample Dreta, Barcelona

REF. AB2511021-1

Appartement à louer avec terrasse à Eixample Dreta (Barcelona)

Caractéristiques

Surface
420 m²

Chambres
4

Salles de bain
5

- ✓ Vues
- ✓ Meublé
- ✓ Terrasse
- ✓ Gym
- ✓ Chauffage
- ✓ AACC
- ✓ Piscine
- ✓ Ascenseur

Prix

10.500 €



Appartement meublée de 420 m2 avec terrasse et vues dans la région de Eixample Dreta, Barcelona.La

propriété dispose de 4 chambres, 5 salles de bain, piscine, salle de sport, climatisation, armoires intégrées, buanderie et chauffage.* En application de la Loi 12/2023 et de la Llei 18/2007, nous vous informons que:Cette propriété n'a pas d'index R.P.LL. Respecto a la presente propiedad no existe certificado informativo estatal de referencia de precios de alquilerEste propietario ostenta la condición de gran tenedor.La presente propiedad tiene la consideración de suntuaria por razón de superficie y/o renta, y por ello de conformidad a la LAU no es de aplicación el índice es

tatal de referencia de precios de alquiler.

Contactez-nous,
nous serons heureux de vous aider,
pour vous fournir plus de détails et
d'informations.

Eixample Dreta, Barcelona

REF. AB2511021-1

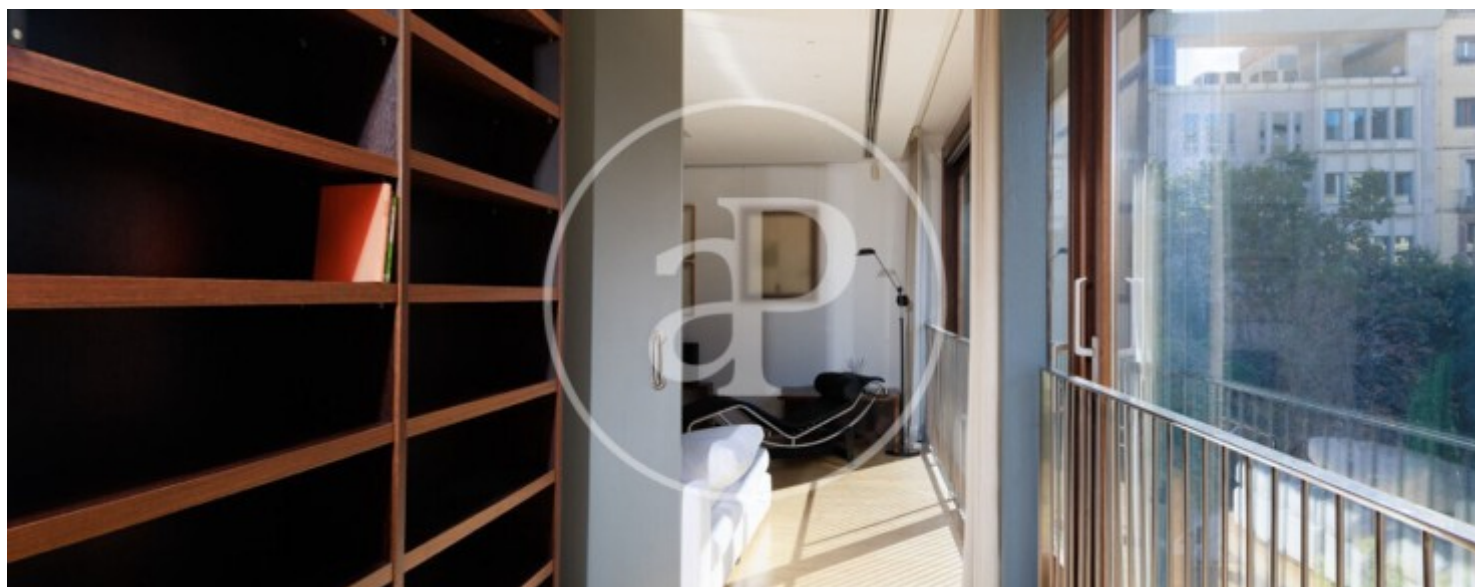
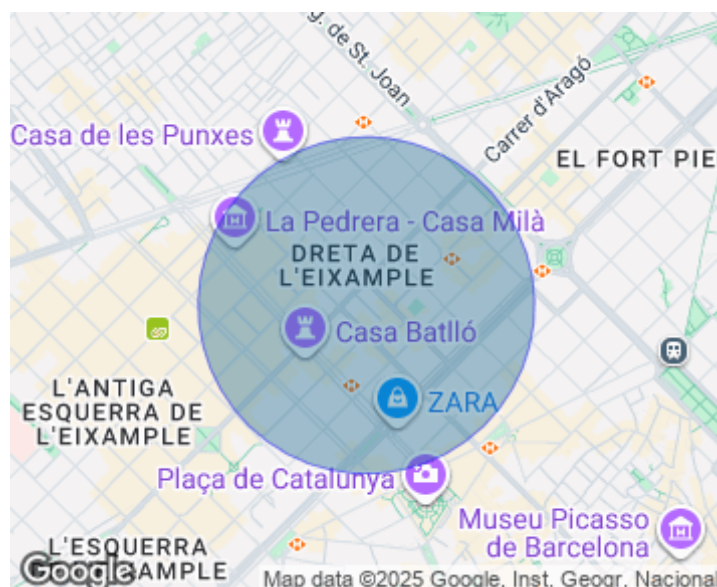
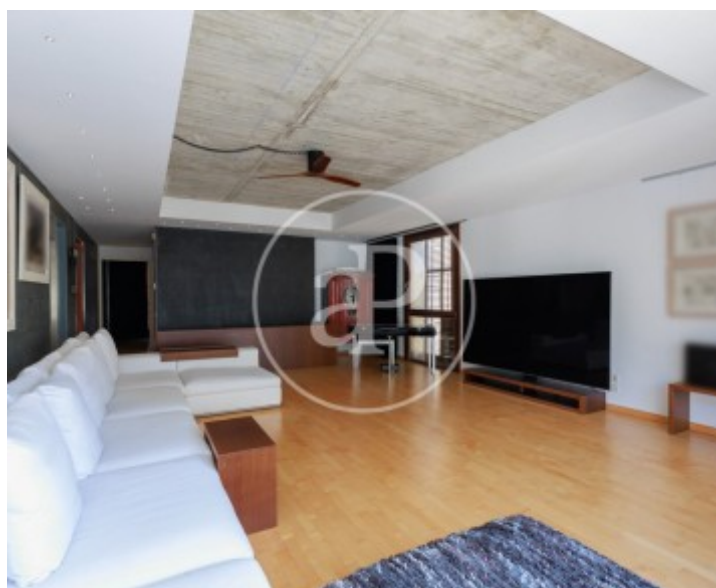

Eixample Dreta, Barcelona

REF. AB2511021-1

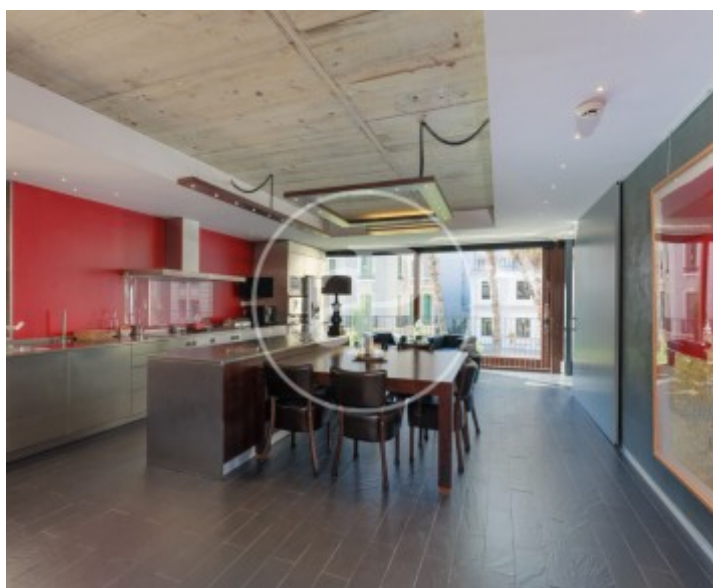
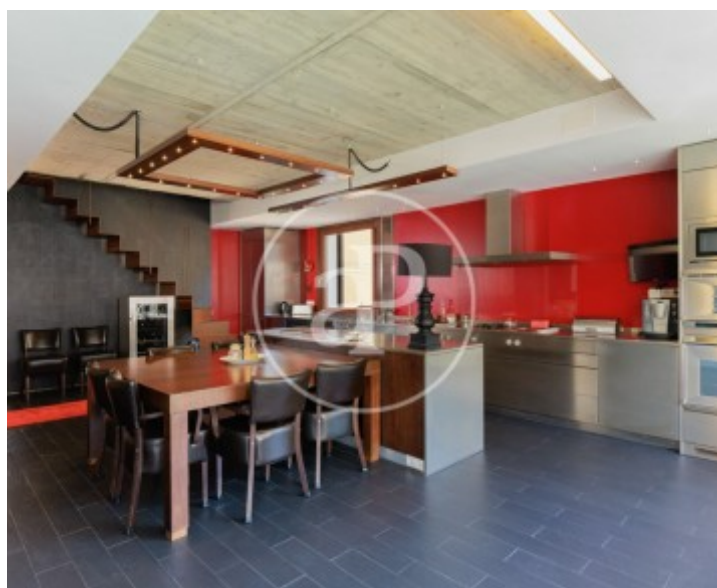
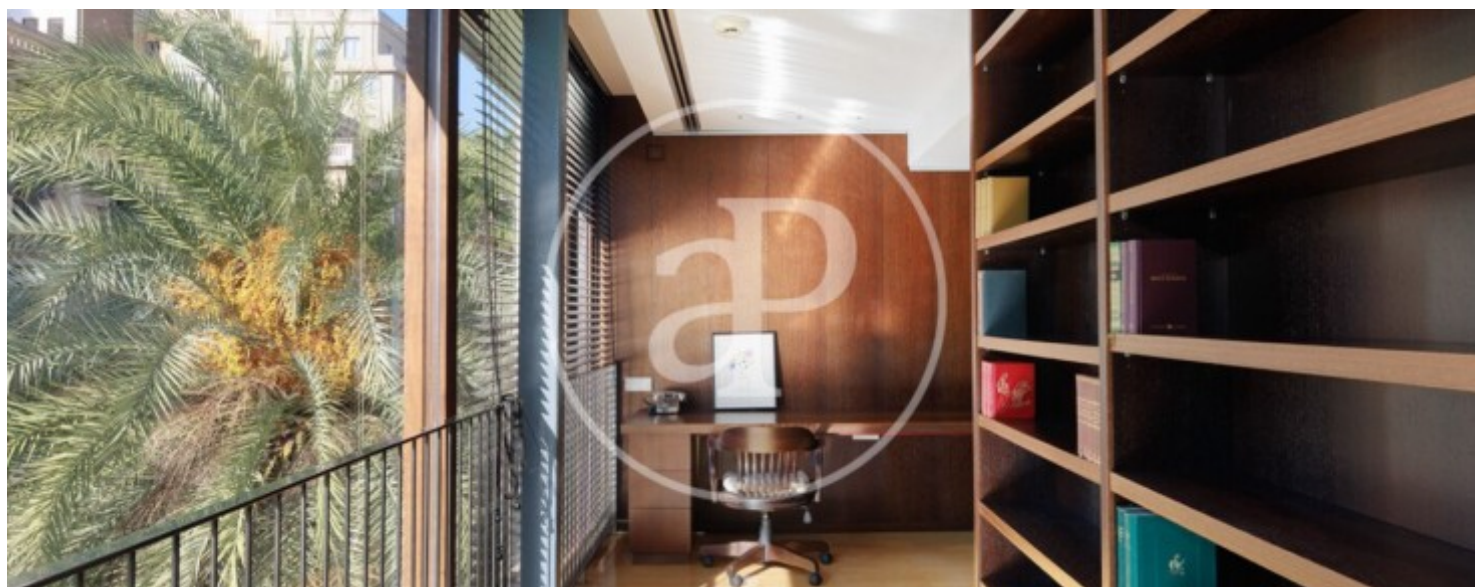

Eixample Dreta, Barcelona

REF. AB2511021-1

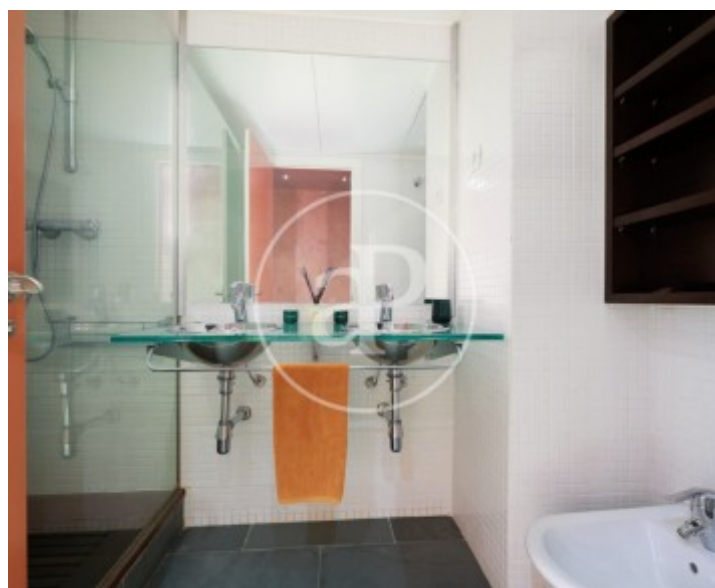
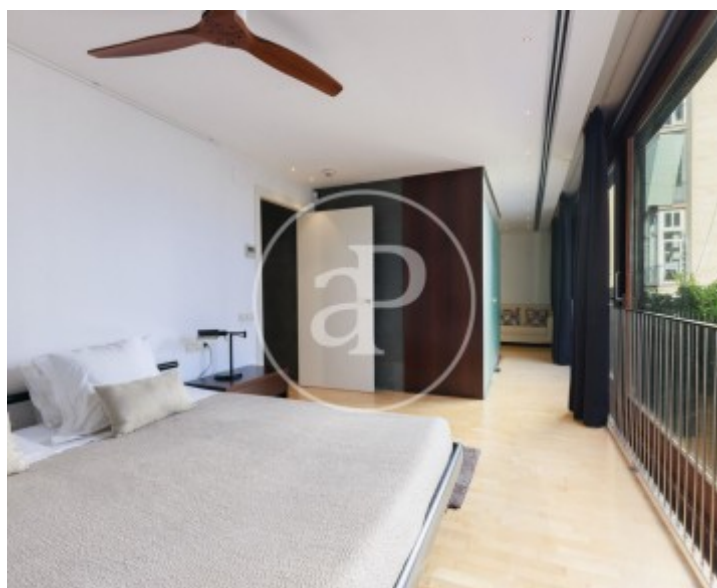
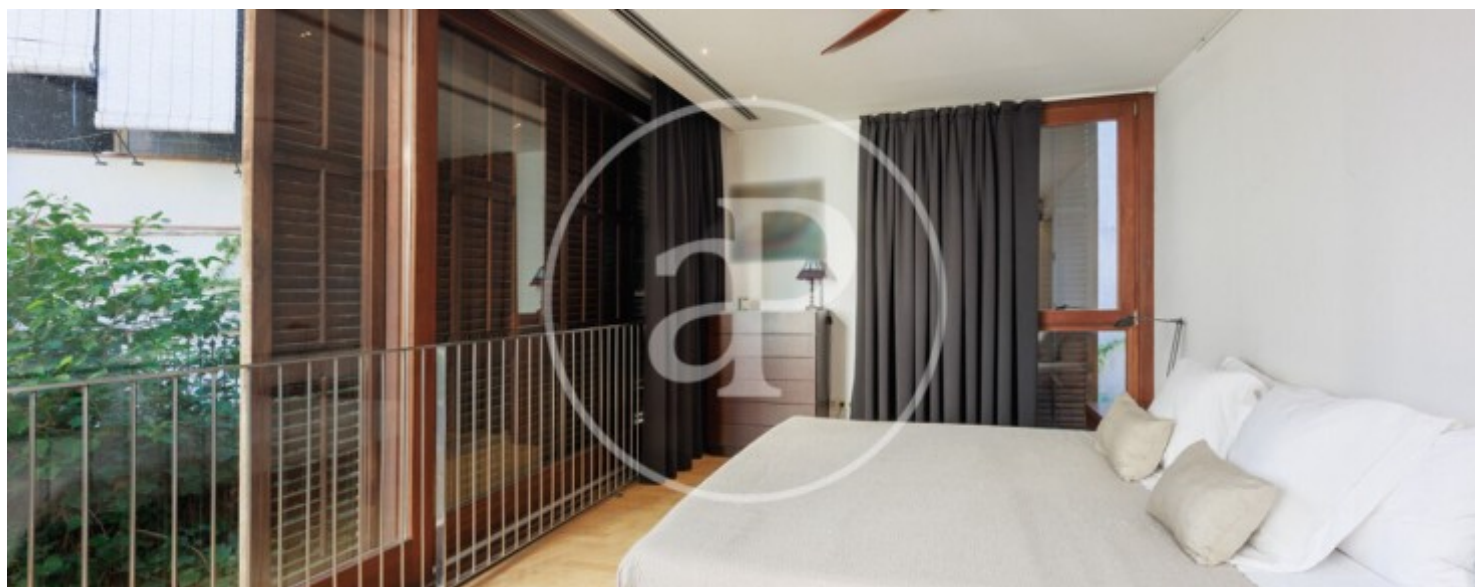

Eixample Dreta, Barcelona

REF. AB2511021-1

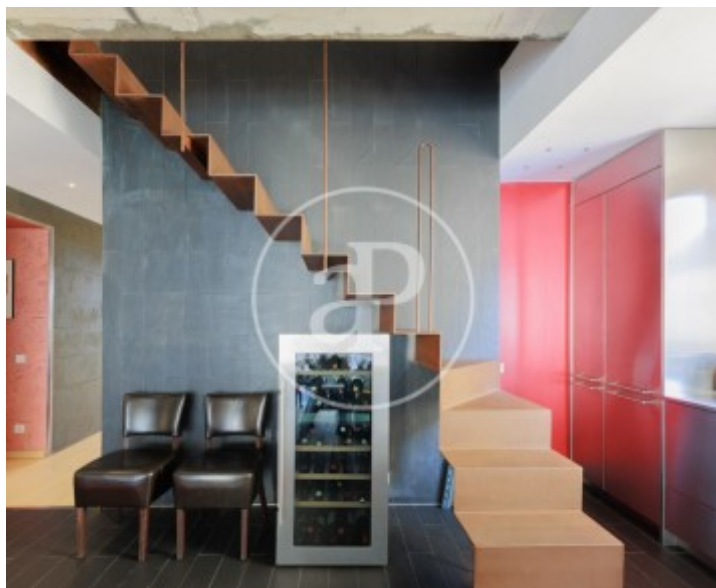
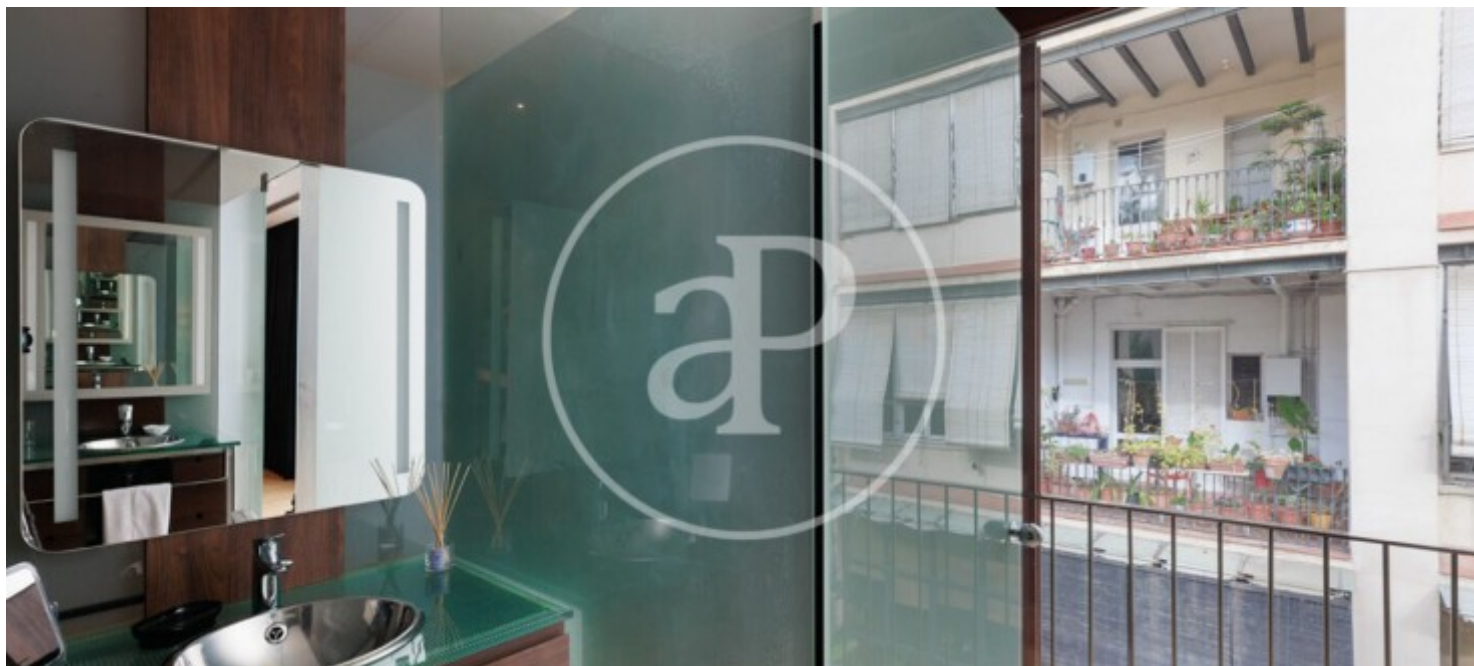

Les données de chaque propriété ne font pas partie d'une offre ou d'un contrat. Vous ne devez pas considérer les déclarations faites par aProperties, verbalement ou par écrit, concernant la propriété, son état ou sa valeur comme étant exactes ou factuelles. Les photographies ne montrent que certaines parties de la propriété telles qu'elles étaient au moment où elles ont été prises. Les superficies, dimensions et distances fournies sont approximatives et doivent être vérifiées par le client. Les images générées par ordinateur ne sont qu'une indication de l'apparence possible de la propriété et peuvent changer à tout moment. Les informations concernant une propriété sont susceptibles d'être modifiées à tout moment.