APROPERTIES
REAL ESTATE

Calle Unió 9
07001 Palma
T. 871 16 01 60
www.aproperties.es

Port d’Alcúdia - Platja d'Alcúdia, Alcúdia

REF. VPM2511027

Appartement à vendre avec terrasse à Port d’Alcúdia - Platja d'Alcúdia (Alcúdia)

Caractéristiques

- ✔ Vues
- ✔ Meublé
- ✔ AACC
- ✔ Piscine
- ✔ A un parking
- ✔ Chauffage
- ✔ Débarras
- ✔ Terrasse
- ✔ Ascenseur

Surface
122 m²

Chambres
2

Salles de bain
2

Prix
1.100.000 €



Appartement meublée de 122 m2 avec terrasse et vues dans la région de Port d’Alcúdia - Platja d'Alcúdia, Alcúdia.La prop

riété dispose de 2 chambres, 2 salles de bain, piscine, 1 place de parking, climatisation, armoires intégrées, buanderie, balcon, chauffage et salle de stockage.

Contactez-nous,
nous serons heureux de vous aider, pour vous fournir plus de détails et d'informations.

APROPERTIES
REAL ESTATE

Calle Unió 9
07001 Palma
T. 871 16 01 60
www.aproperties.es

Port d'Alcúdia - Platja d'Alcúdia, Alcúdia **REF. VPM2511027**

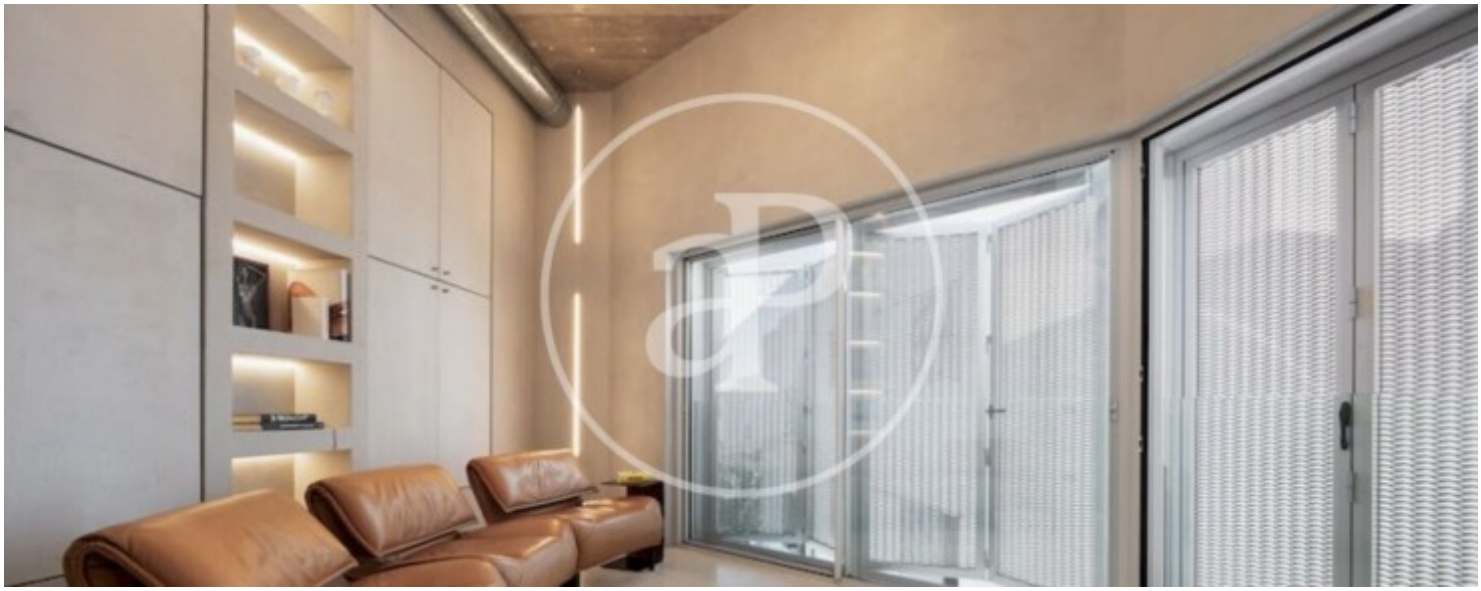







APROPERTIES
REAL ESTATE

Calle Unió 9
07001 Palma
T. 871 16 01 60
www.aproperties.es

Port d’Alcúdia - Platja d'Alcúdia, Alcúdia **REF. VPM2511027**



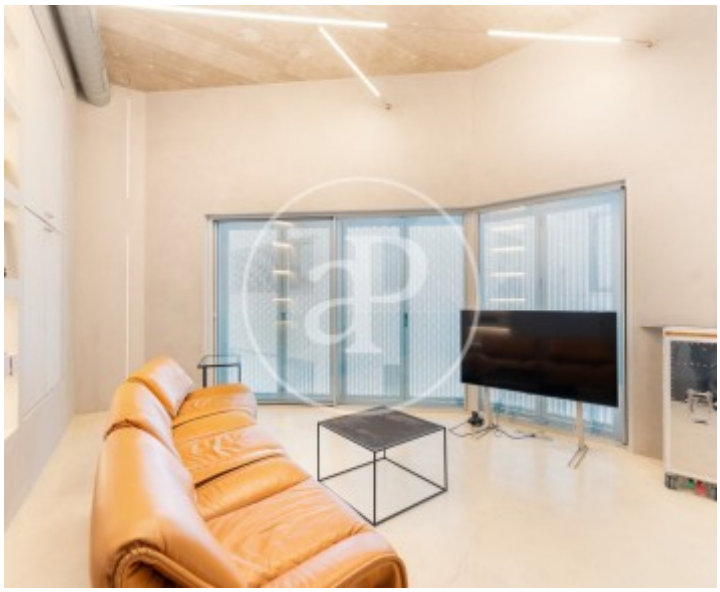





APROPERTIES
REAL ESTATE

Calle Unió 9
07001 Palma
T. 871 16 01 60
www.aproperties.es

Port d’Alcúdia - Platja d'Alcúdia, Alcúdia **REF. VPM2511027**





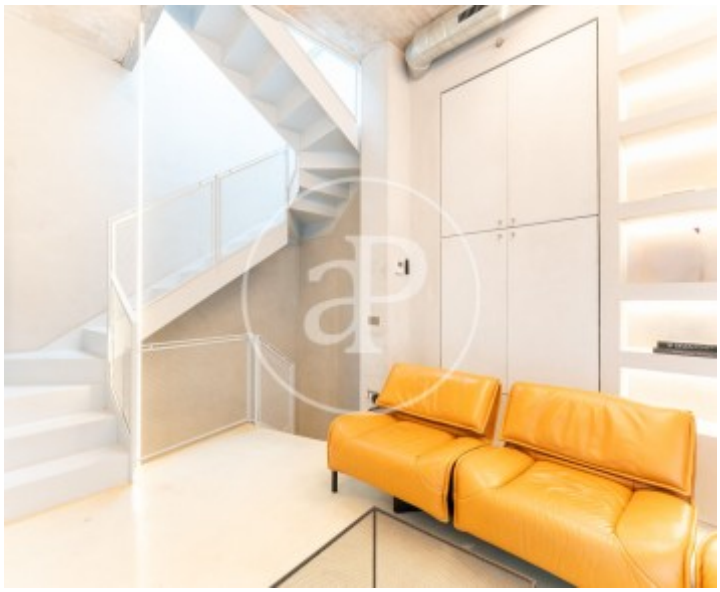



APROPERTIES
REAL ESTATE

Calle Unió 9
07001 Palma
T. 871 16 01 60
www.aproperties.es

Port d’Alcúdia - Platja d'Alcúdia, Alcúdia **REF. VPM2511027**



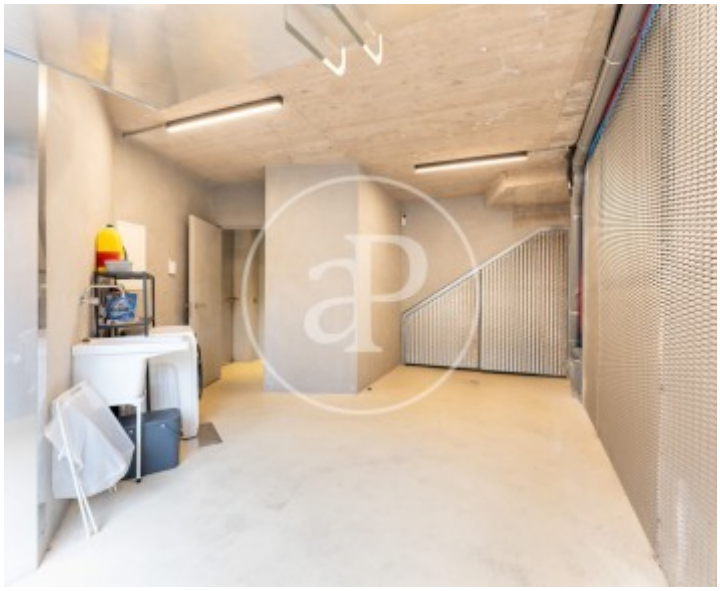



Les données de chaque propriété ne font pas partie d'une offre ou d'un contrat. Vous ne devez pas considérer les déclarations faites par aProperties, verbalement ou par écrit, concernant la propriété, son état ou sa valeur comme étant exactes ou factuelles. Les photographies ne montrent que certaines parties de la propriété telles qu'elles étaient au moment où elles ont été prises. Les superficies, dimensions et distances fournies sont approximatives et doivent être vérifiées par le client. Les images générées par ordinateur ne sont qu'une indication de l'apparence possible de la propriété et peuvent changer à tout moment. Les informations concernant une propriété sont susceptibles d'être modifiées à tout moment.