APROPERTIES
REAL ESTATE

Calle Unió 9
Tel: 871 16 01 60
https://www.aproperties.es

(Formentera) *Ref: ONPM2610003*



Villa de obra nueva en Formentera

Lujo, exclusividad y esencia mediterránea Descubra esta magnífica villa de obra nueva en Formentera, un auténtico refugio de lujo en uno de los destinos más idílicos del Mediterráneo. Diseñada para disfrutar de la tranquilidad, la privacidad y el estilo de vida mediterráneo, esta propiedad combina arquitectura contemporánea, elegancia y materiales de primerísima calidad. La villa cuenta con cuatro amplios dormitorios y cuatro baños completos, ofreciendo el máximo confort y privacidad. Sus espacios han sido concebidos para crear una atmósfera luminosa, sofisticada y acogedora, donde cada detalle refleja la excelencia de sus acabados. En el exterior, una magnífica piscina invita a disfrutar del clima privilegiado de la isla, creando el escenario perfecto para relajarse, compartir momentos inolvidables y dejarse llevar por el ritmo pausado de Formentera. Su privilegiada ubicación, muy cerca de El Pilar de la Mola y de algunas de las playas más hermosas de la isla, permite disfrutar de la naturaleza, el mar y la autenticidad de Formentera, en un entorno de belleza [...]

Formentera

Superficie
550 m² - 550 m²
Unidades
1
Finalización
Q4 2028

- ✔ Terraza
- ✔ Patio
- ✔ Tiene parking

Precio desde 10,000,000 €

APROPERTIES
REAL ESTATE

Calle Unió 9
Tel: 871 16 01 60
https://www.aproperties.es

(Formentera) *Ref: ONPM2610003*

Unidades en esta promoción

Tipo	Superficie	Dormitorios	Baños	Precio	Estado
Casa	550 m^2	4	4	10.000.000 €	Disponible

APROPERTIES
REAL ESTATE

Calle Unió 9
Tel: 871 16 01 60
https://www.aproperties.es

(Formentera) *Ref: ONPM2610003*



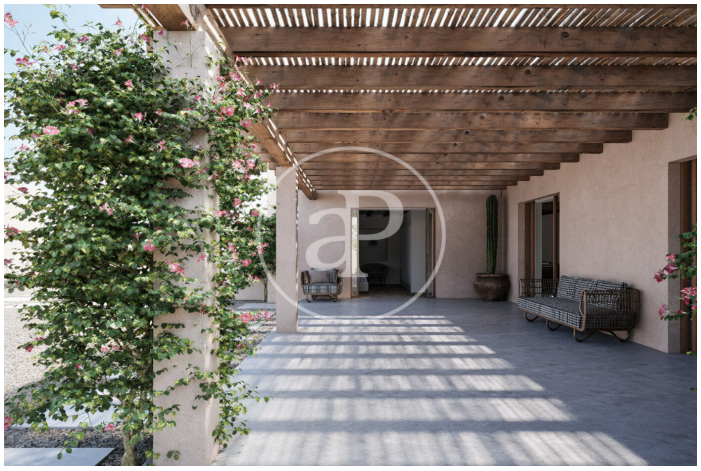




APROPERTIES
REAL ESTATE

Calle Unió 9
Tel: 871 16 01 60
https://www.aproperties.es

(Formentera) *Ref: ONPM2610003*


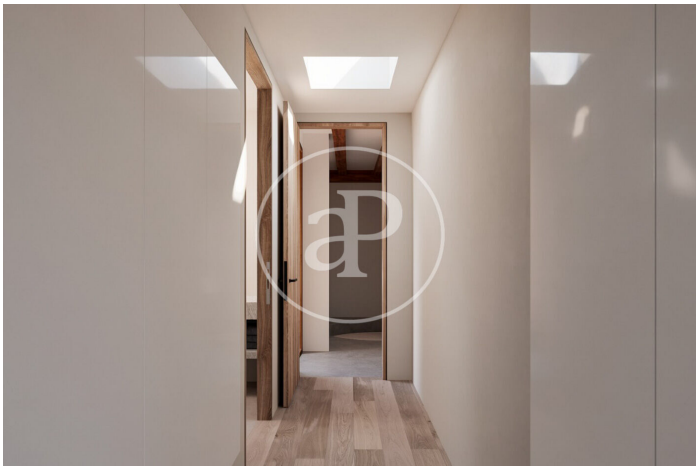
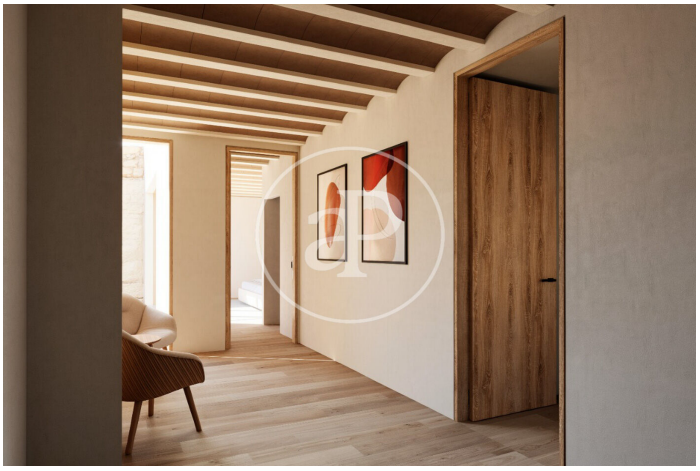




APROPERTIES
REAL ESTATE

Calle Unió 9
Tel: 871 16 01 60
https://www.aproperties.es

(Formentera) *Ref: ONPM2610003*



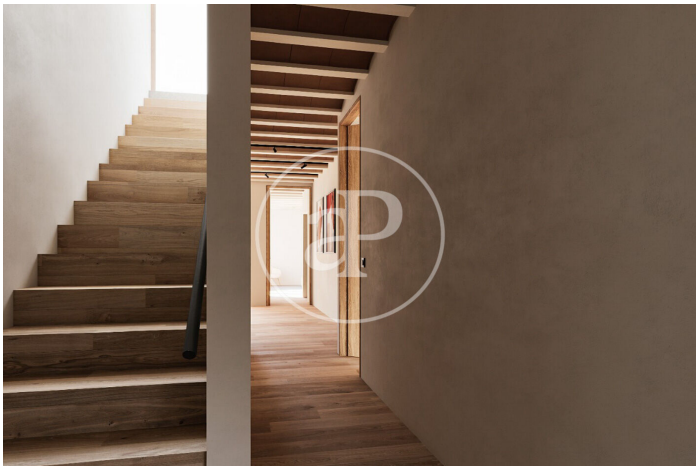




Los datos de cada inmueble no son parte de una oferta o contrato. No debe considerar exactos o factuales las declaraciones hechas por aProperties, verbalmente o por escrito, respecto del inmueble, el estado en que se encuentra o su valor. Las fotografías sólo muestran partes determinadas del inmueble tal y como eran en el momento que se tomaron. Las áreas, dimensiones y las distancias que se proporcionan sólo son aproximadas y deben ser comprobadas por el cliente. Las imágenes generadas por ordenador solo son una indicación de la posible apariencia del inmueble, y pueden cambiar en cualquier momento. La información respecto a un inmueble es susceptible de cambiar en cualquier momento.