APROPERTIES
REAL ESTATE

Calle Unió 9
07001 Palma
T. 871 16 01 60
www.aproperties.es

Formentera

REF. VFO2304001

Casa con vistas al mar en venta en el Pilar de la Mola, Formentera.

Características

- ✔ Vistas
- ✔ AACC
- ✔ Terraza
- ✔ Patio
- ✔ Piscina

Superficie	Parcela	Dormitorios	Baños
225 m²	15.000 m²	4	4

Precio
4.150.000 €



Situada en el acantilado sur del Pilar de la Mola, en una zona muy tranquila donde se respira un ambiente más relajado y menos turístico, se encuentra esta maravillosa casa con vistas al mar sobre el acantilado de la Mola, un sitio mágico y aislado de todo, desde el cual es posible contemplar el mar y las estrellas bajo la luz de los faros. El acceso a la casa es a través de un camino sin asfaltar que parte del “Moli vell”, a 5 minutos de distancia en coche desde el núcleo habitado de la Mola. Se trata de una casa totalmente reformada en la que se puede vivir todo el an?o con lo cual es muy acogedora, confortable, muy bien preparada para la vida diaria. Su funcionamiento es independiente y autosuficiente. La casa esta? formada por dos mo?dulos independientes, de corados con un gusto exquisito, tiene varias terrazas exteriores, lo que la convierte en un maravilloso hogar acorde con el estilo de la isla. El mo?dulo principal consta en la planta baja de un espacioso salo?n-comedor con chimenea y cocina a distinto nivel, compartiendo un mismo espacio desde el cual se observa el mar, adema?s de una habitacio?n doble y un ban?o. La planta superior se compone de un encantador distribuidor que hace de despacho/chillout y que comunica con dos habitaciones dobles en suite con sus respectivas terrazas elevadas con vistas al mar. El segundo módulo consiste en u...

Contacta con nosotros,
estaremos encantados de atenderte,
para ofrecerte más detalles e información.

APROPERTIES
REAL ESTATE

Calle Unió 9
07001 Palma
T. 871 16 01 60
www.aproperties.es

Formentera **REF. VFO2304001**





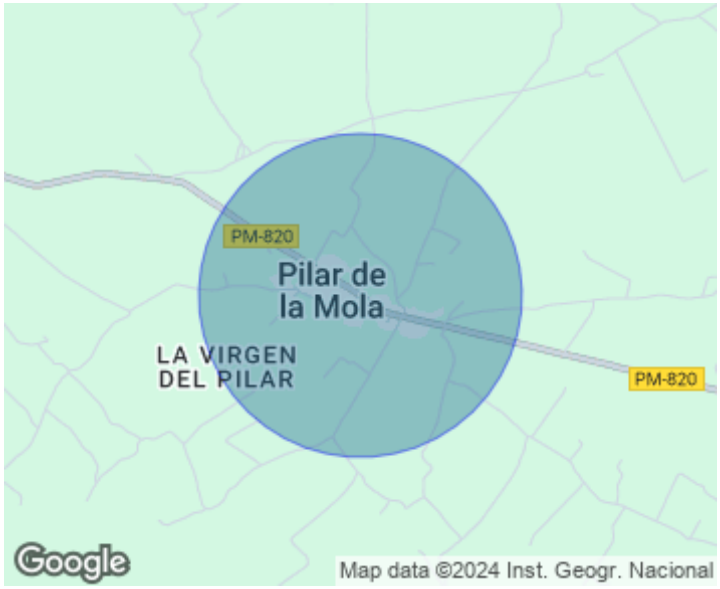

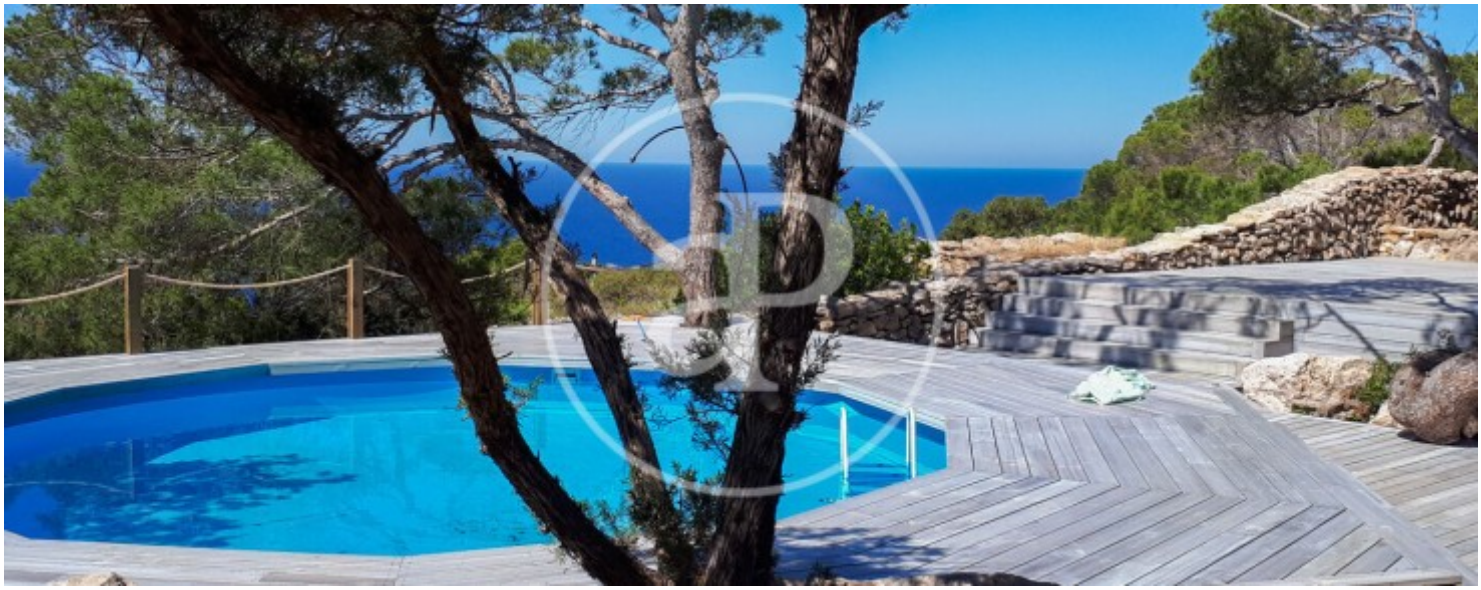

APROPERTIES
REAL ESTATE

Calle Unió 9
07001 Palma
T. 871 16 01 60
www.aproperties.es

Formentera **REF. VFO2304001**









APROPERTIES
REAL ESTATE

Calle Unió 9
07001 Palma
T. 871 16 01 60
www.aproperties.es

Formentera **REF. VFO2304001**







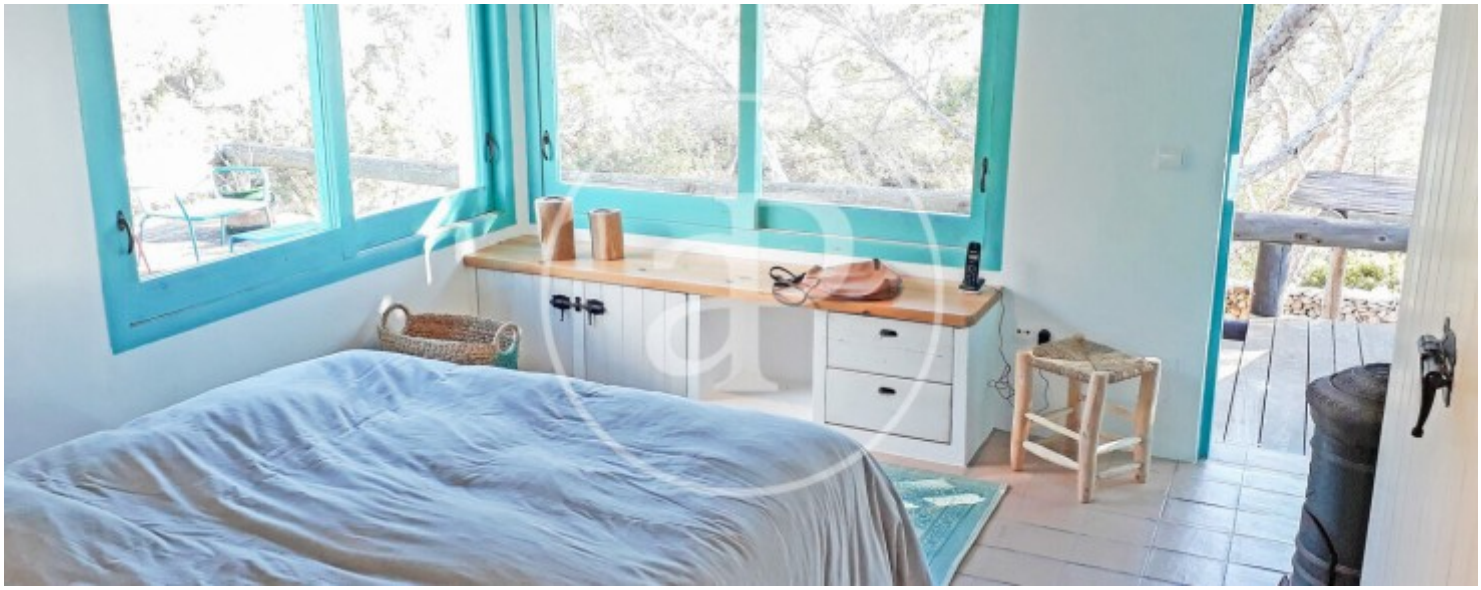

APROPERTIES
REAL ESTATE

Calle Unió 9
07001 Palma
T. 871 16 01 60
www.aproperties.es

Formentera **REF. VFO2304001**







Los datos de cada inmueble no son parte de una oferta o contrato. No debe considerar exactos o factuales las declaraciones hechas por aProperties, verbalmente o por escrito, respecto del inmueble, el estado en que se encuentra o su valor. Las fotografías sólo muestran partes determinadas del inmueble tal y como eran en el momento que se tomaron. Las áreas, dimensiones y las distancias que se proporcionan sólo son aproximadas y deben ser comprobadas por el cliente. Las imágenes generadas por ordenador solo son una indicación de la posible apariencia del inmueble, y pueden cambiar en cualquier momento. La información respecto a un inmueble es susceptible de cambiar en cualquier momento.