

El Masnou

REF. VBM2505003

# Casa familiar en venta en Maresme

## Características

Superficie

**376 m<sup>2</sup>**

Parcela

**600 m<sup>2</sup>**

Dormitorios

**5**

Baños

**3**

- ✓ Vistas
- ✓ Trastero
- ✓ Patio
- ✓ Gimnasio
- ✓ Calefacción
- ✓ Terraza
- ✓ Piscina
- ✓ Tiene parking

Precio

**1.295.000 €**



**Ubicada en una zona residencial privilegiada, esta propiedad combina a la perfección elegancia, confort y un impecable sentido de hogar.**

Con una parcela de 600 m<sup>2</sup> y 376 m<sup>2</sup> construidos distribuidos en tres niveles, esta residencia ha sido diseñada para ofrecer una experiencia de vida cálida, práctica y distinguida, ideal para familias que valoran tanto la funcionalidad como la estética. La vivienda dispone de cinco dormitorios generosos y tres baños completos, todos con una distribución que prioriza la privacidad, la luz natural y el bienestar. Sus espacios interiores destacan por su armonía

arquitectónica y un diseño que equilibra con acierto zonas de convivencia y áreas íntimas, creando un ambiente acogedor y perfectamente adaptado a la vida familiar contemporánea. La zona exterior es un verdadero refugio privado: un jardín maduro cuidadosamente mantenido, una piscina en excelente estado y varias terrazas orientadas al sol donde disfrutar de momentos al aire libre con total tranquilidad. Las vistas al mar y la abundante luz natural otorgan a la casa una atmósfera serena y luminosa en cualquier estación del año. La...

**Contacta con nosotros,**  
estaremos encantados de atenderte,  
para ofrecerte más detalles e información.

El Masnou

REF. VBM2505003





El Masnou

REF. VBM2505003

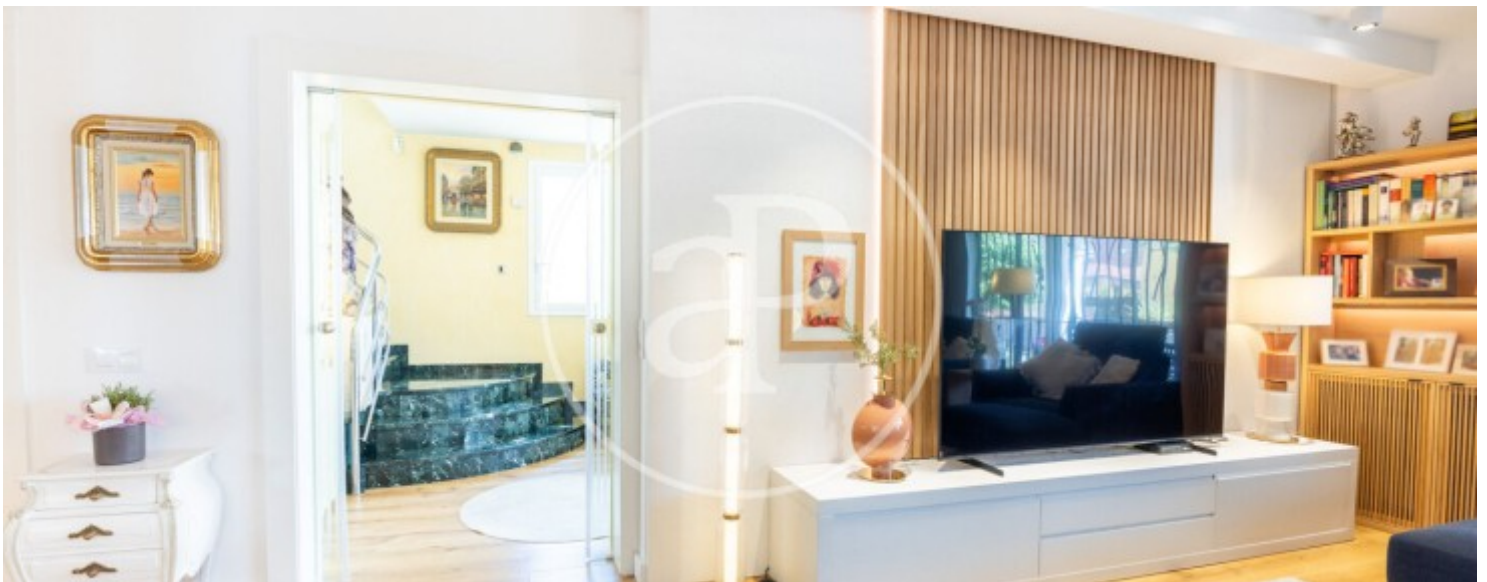



El Masnou

REF. VBM2505003



El Masnou

REF. VBM2505003



Los datos de cada inmueble no son parte de una oferta o contrato. No debe considerar exactos o factuales las declaraciones hechas por aProperties, verbalmente o por escrito, respecto del inmueble, el estado en que se encuentra o su valor. Las fotografías sólo muestran partes determinadas del inmueble tal y como eran en el momento que se tomaron. Las áreas, dimensiones y las distancias que se proporcionan sólo son aproximadas y deben ser comprobadas por el cliente. Las imágenes generadas por ordenador solo son una indicación de la posible apariencia del inmueble, y pueden cambiar en cualquier momento. La información respecto a un inmueble es susceptible de cambiar en cualquier momento.

Para **más información** o  
para concertar una cita

[apropertiesbarcelona@aproperties.es](mailto:apropertiesbarcelona@aproperties.es)  
Tel: 93 528 89 08  
[www.aproperties.es](http://www.aproperties.es)