

(Marina Botafoc - Talamanca)

Ref: ONB2205002



Pisos de lujo en venta en el Paseo Marítimo de Ibiza

Sarana Ibiza es un conjunto residencial único de 6 apartamentos y un ático ubicado en la zona más distinguida y privilegiada de la isla de Ibiza, en la primera línea del Paseo marítimo, frente al Puerto de la Marina y a pocos minutos de La Playa de Talamanca. Ofrece las mejores vistas del hermoso núcleo histórico de la ciudad y del Puerto deportivo de La Marina Ibiza, donde quienes vivan en este complejo de lujo con vistas al mar podrán amarrar sus embarcaciones o disfrutar de algunos de los locales más sofisticados de Ibiza, con el único objetivo de lograr el máximo bienestar y disfrute de todo lo que les rodea. Diseñado por el prestigioso estudio de arquitectura francés Moatti-Riviere, Sarana Ibiza es un proyecto donde el diseño se convierte en arte, gracias a la mano del reconocido arquitecto Alain Moatti que ha sabido captar la luz especial que caracteriza a esta isla del Mediterráneo a través de la espectacular fachada, junto a sus llamativos voladizos. En el diseño interior se ha priorizado la versatilidad de los espacios para proporcionar el [...]

Eivissa / Marina Botafoc - Talamanca
Unidad 2 1
Finalización Q2 2022

CARACTERÍSTICAS

Superficie 593 m² / 145 m² terraza
5 Dormitorios
5 Baños 1 Aseos

- ✓ Vistas
- ✓ Calefacción
- ✓ AACC
- ✓ Terraza
- ✓ Piscina
- ✓ Ascensor
- ✓ Tiene parking

PRECIO A CONSULTAR

(Marina Botafoch - Talamanca)

Ref: ONB2205002

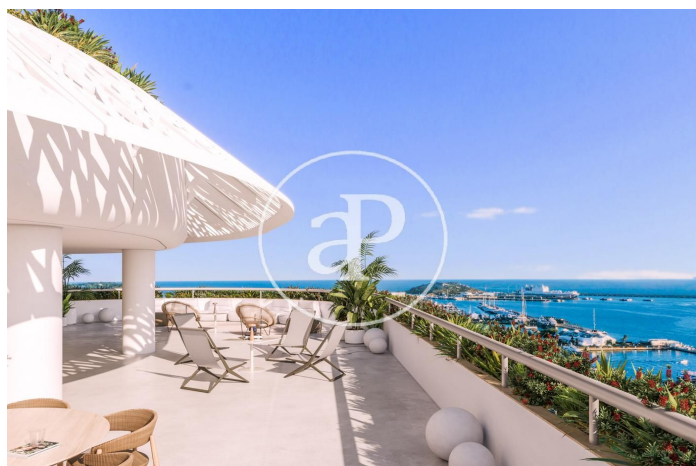
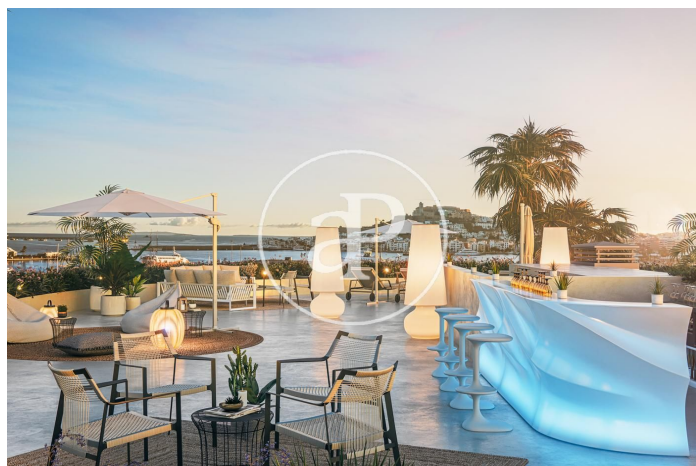
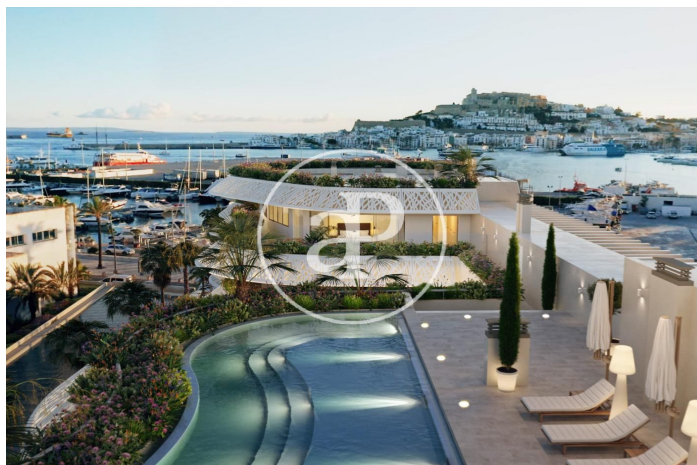

(Marina Botafoch - Talamanca)

Ref: ONB2205002

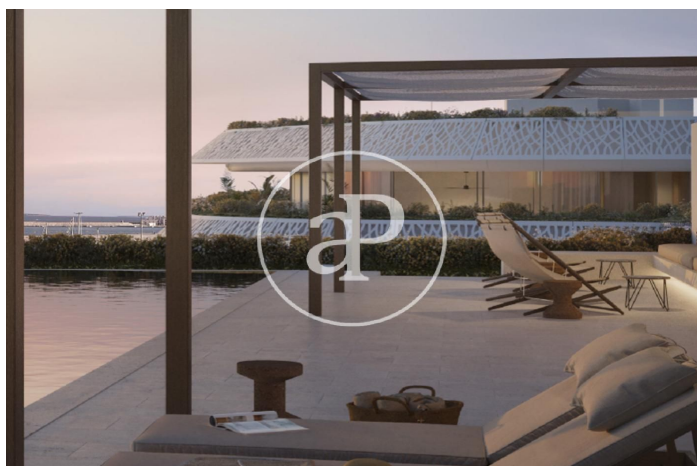
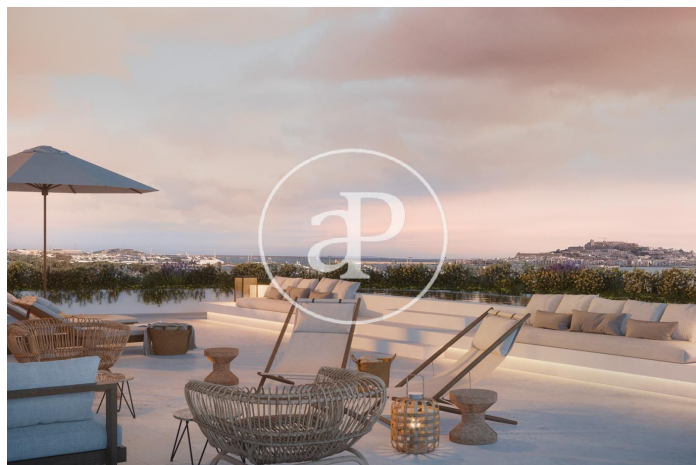
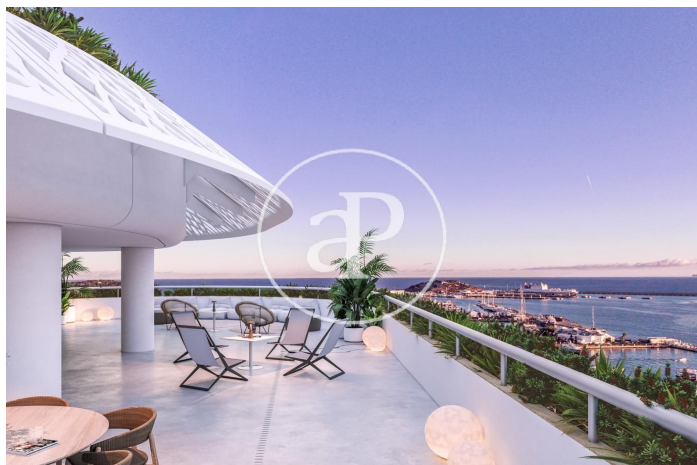

(Marina Botafoc - Talamanca)

Ref: ONB2205002

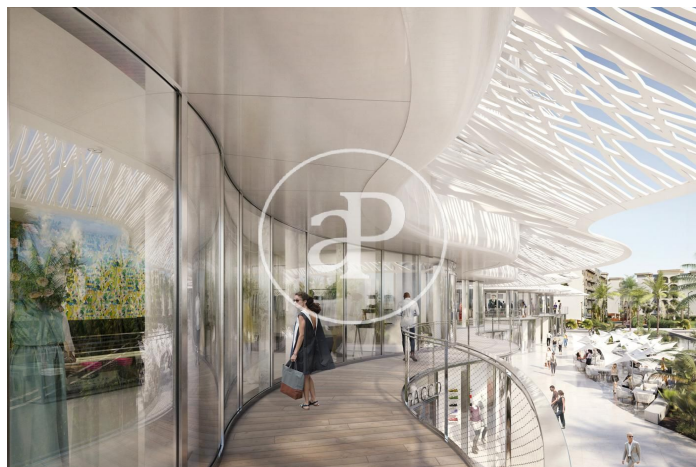

Los datos de cada inmueble no son parte de una oferta o contrato. No debe considerar exactos o factuales las declaraciones hechas por aProperties, verbalmente o por escrito, respecto del inmueble, el estado en que se encuentra o su valor. Las fotografías sólo muestran partes determinadas del inmueble tal y como eran en el momento que se tomaron. Las áreas, dimensiones y las distancias que se proporcionan sólo son aproximadas y deben ser comprobadas por el cliente. Las imágenes generadas por ordenador solo son una indicación de la posible apariencia del inmueble, y pueden cambiar en cualquier momento. La información respecto a un inmueble es susceptible de cambiar en cualquier momento.

Para más información o para concertar una cita

Tel: 871 16 01 60 apropertiespalma@aproperties.es <https://www.aproperties.es>