APROPERTIES
REAL ESTATE

Calle Serrano 60
Tel: 91 800 54 65
https://www.aproperties.es

(Ventas) *Ref: ONM2401002*

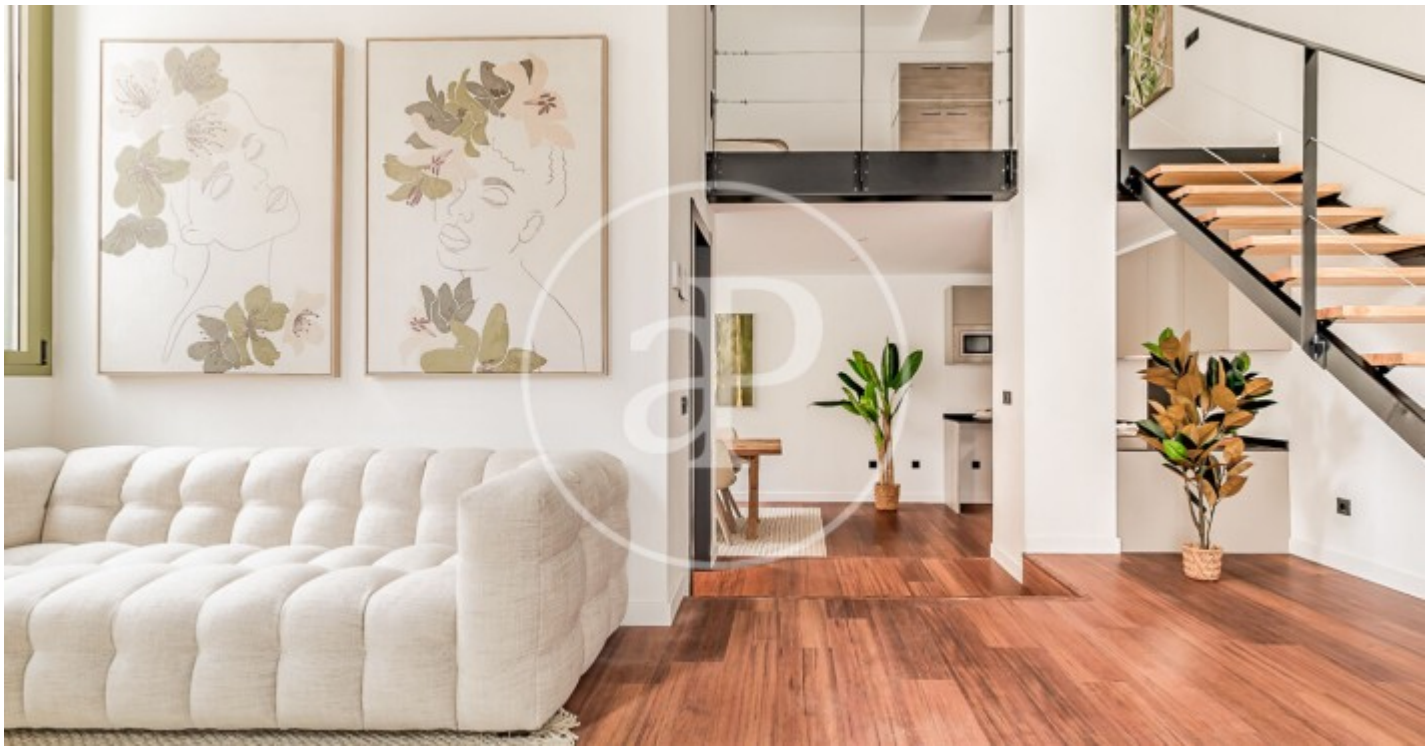

Neubau Zum Verkauf mit Ausblicke in Guindalera (Madrid)

Neubau Neubau mit Ausblicke Im Großraum von Guindalera, Madrid. , Klimaanlage, Einbauschränke, Heizung und Abstellraum.

Ciudad Lineal / Ventas

Wohneinheit bj 2
Abschluss Q1 2024

MERKMALE

Gesamtfläche 54 m²
2 Schlafzimmer
2 Bäder

- ✔ Heating
- ✔ Abstellraum

PREIS AUF ANFRAGE

APROPERTIES
REAL ESTATE

Calle Serrano 60
Tel: 91 800 54 65
https://www.aproperties.es

(Ventas) *Ref: ONM2401002*

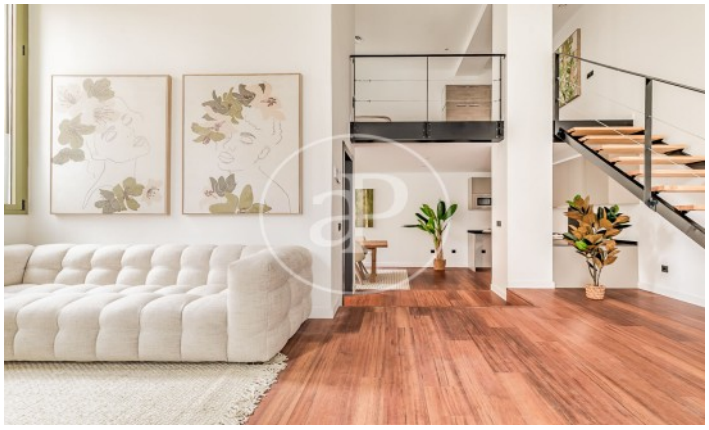
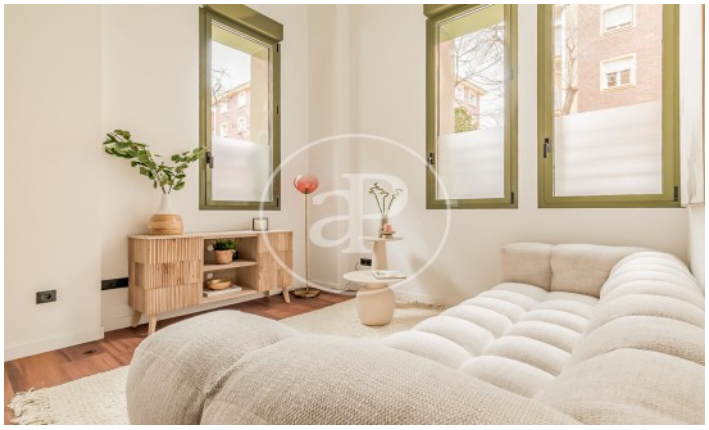

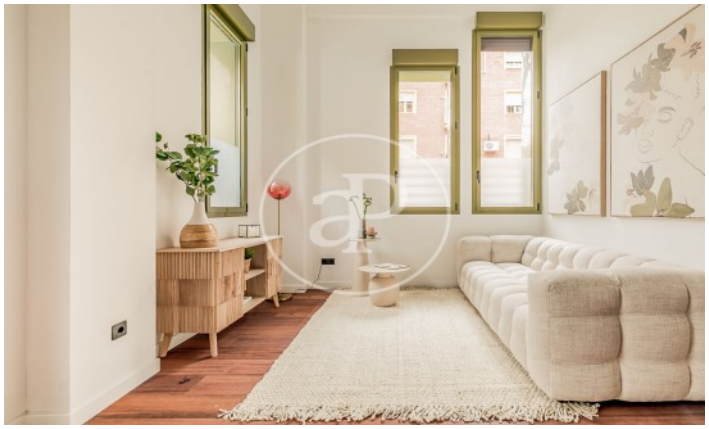
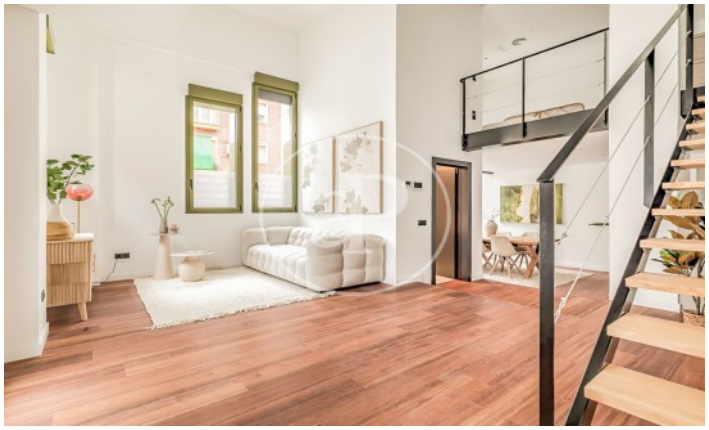
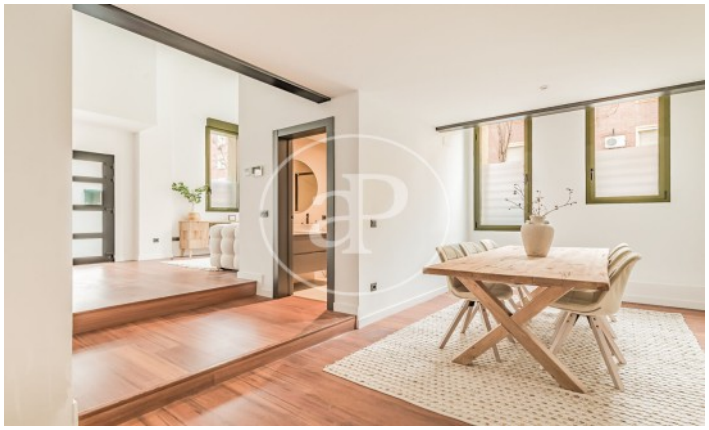

APROPERTIES
REAL ESTATE

Calle Serrano 60
Tel: 91 800 54 65
https://www.aproperties.es

(Ventas) *Ref: ONM2401002*

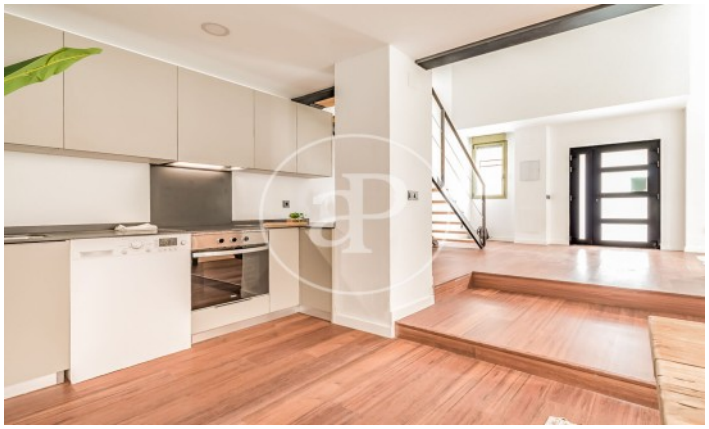
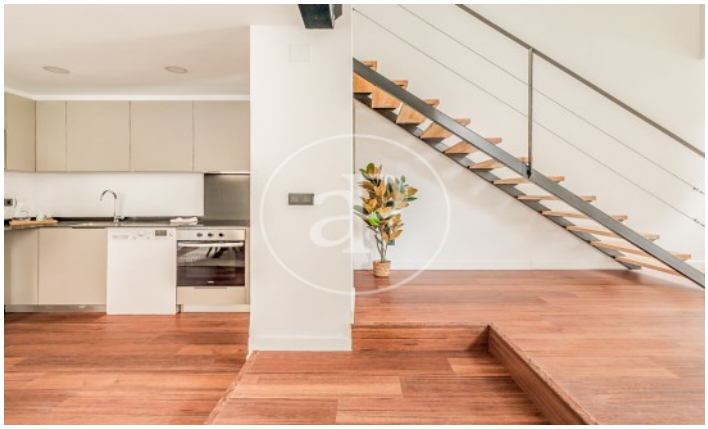

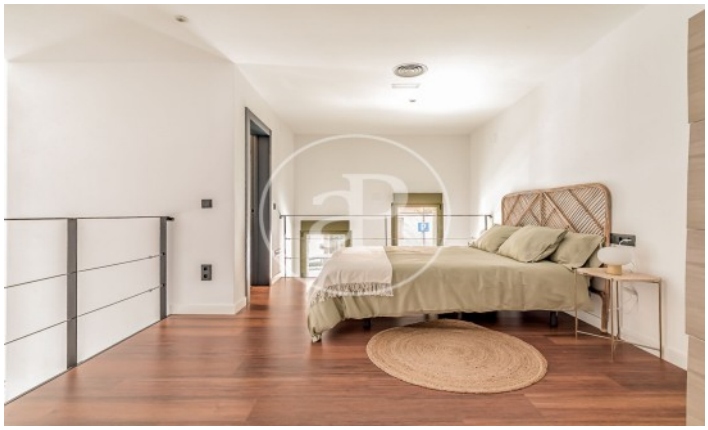

APROPERTIES
REAL ESTATE

Calle Serrano 60
Tel: 91 800 54 65
https://www.aproperties.es

(Ventas) *Ref: ONM2401002*

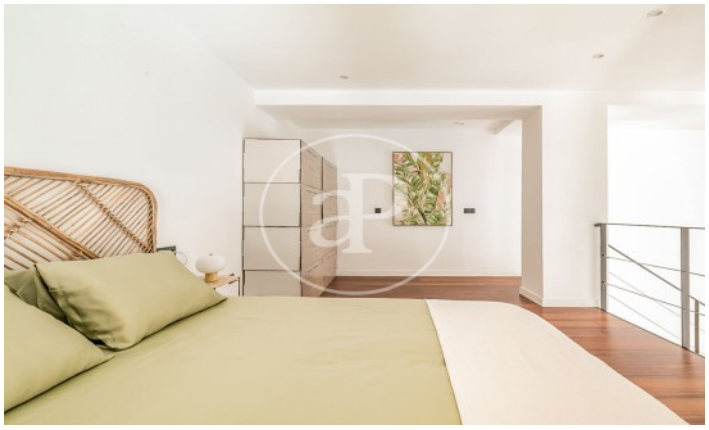

Die Daten der einzelnen Objekte sind nicht Bestandteil eines Angebotes oder Vertrages. Sie sollten die mündlichen oder schriftlichen Aussagen von aProperties in Bezug auf die Immobilie, ihren Zustand oder ihren Wert nicht als richtig oder sachlich betrachten. Die Fotos zeigen nur bestimmte Teile des Grundstücks, wie sie zum Zeitpunkt der Aufnahme waren. Die angegebenen Flächen, Maße und Entfernungen sind nur ungefähre Angaben und müssen vom Kunden überprüft werden. Computergenerierte Bilder sind nur ein Hinweis auf das mögliche Erscheinungsbild der Immobilie und können sich jederzeit ändern. Die Angaben zu einem Objekt können sich jederzeit ändern.