APROPERTIES
REAL ESTATE

Calle Mossen Femades 3, bajo dcha. Ed. Lauria
46002 Valencia
T. 96 128 59 65
www.aproperties.es

Safranar, Valencia

REF. AV2611014

Wohnung Zur Miete mit Terrasse in Safranar (Valencia)

Merkmale

- ✔ Heitzung
- ✔ AACC
- ✔ Garten
- ✔ Gym
- ✔ Hat Parkplatz
- ✔ Abstellraum
- ✔ Terrasse
- ✔ Pool
- ✔ Lift

Gesamtfläche
68 m²

Schlafzimmer
2

Bäder
2

Preis
1.550 €



aProperties präsentiert diese moderne Wohnung mit 68 m² Wohnfläche, inklusive Swimmingpool, Garage und Abstellraum im Preis.

Eine ausgezeichnete Gelegenheit in einer der wachstumsstärksten und vielversprechendsten Gegenden von Valencia. Die Immobilie befindet sich in einer neuen Wohnanlage mit sämtlichen Dienstleistungen in unmittelbarer Nähe und vereint modernes Design, Komfort und Energieeffizienz – ideal sowohl als Hauptwohnsitz als auch als Investition. Die Immobilie ist Teil einer exklusiven Wohnanlage mit Gemeinschaftspool, gepflegten Gemeinschaftsbereichen, Stellplatz, Fahrradabstellplatz und Abstellraum inklusive und bietet ein komfortables und funktionales Wohnerlebnis in einer ruhigen und gut angebundenen Umgebung. Die Wohnung verfügt über zwei großzügige und helle Schlafzimmer, zwei vollständige Badezimmer sowie eine angenehme Terrasse mit 7 m², perfekt, um das mediterrane Klima das ganze Jahr über zu genießen. Darüber hinaus ist sie mit Klimaanlage und einem Aerothermie-System ausgestattet – einer effizienten und nachhaltigen Technologie, die den Energieverbrauch reduziert und den Wohnkomfort erhöht. Besonders hervorzuheben sind die...

Kontaktieren Sie uns,
wir helfen Ihnen gerne weiter,
um Ihnen weitere Details und Informationen
zukommen zu lassen.

APROPERTIES
REAL ESTATE

Calle Mossen Femades 3, bajo dcha. Ed. Lauria
46002 Valencia
T. 96 128 59 65
www.aproperties.es

Safranar, Valencia **REF. AV2611014**

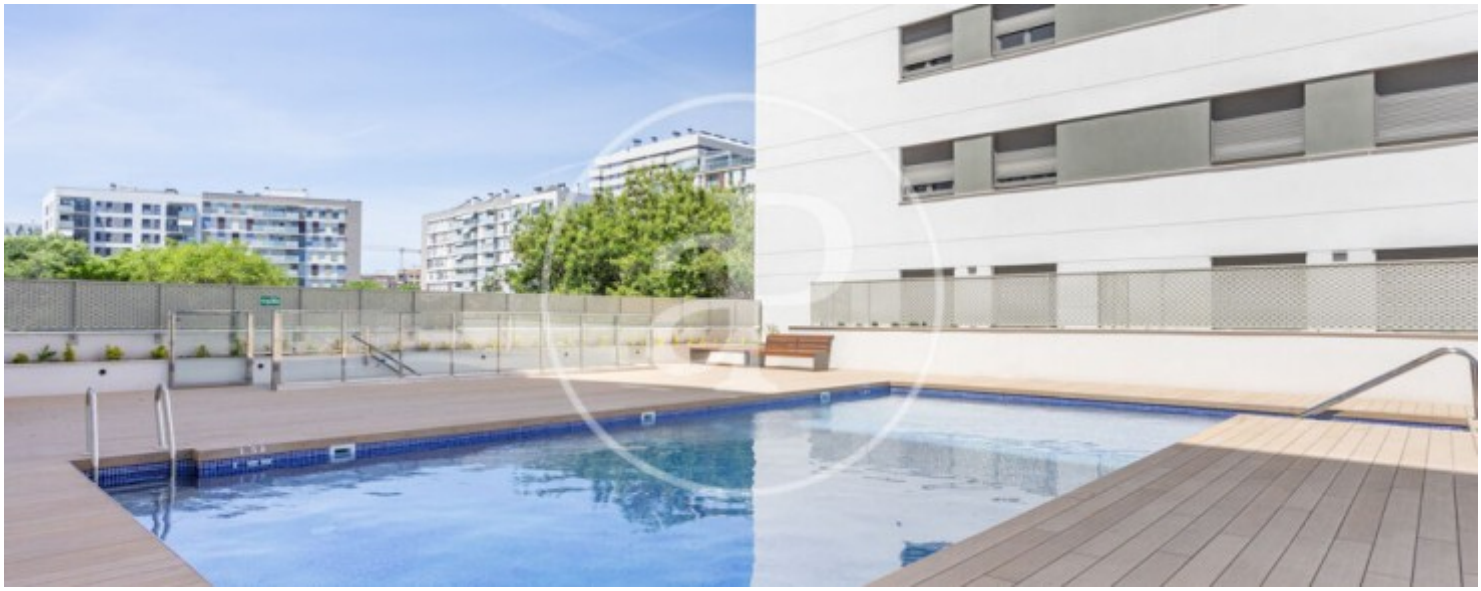







APROPERTIES
REAL ESTATE

Calle Mossen Femades 3, bajo dcha. Ed. Lauria
46002 Valencia
T. 96 128 59 65
www.aproperties.es

Safranar, Valencia **REF. AV2611014**









APROPERTIES
REAL ESTATE

Calle Mossen Femades 3, bajo dcha. Ed. Lauria
46002 Valencia
T. 96 128 59 65
www.aproperties.es

Safranar, Valencia **REF. AV2611014**



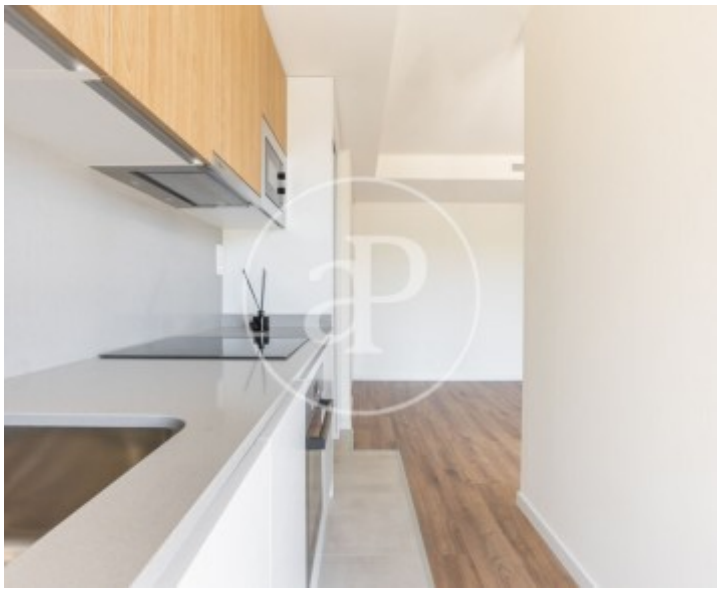

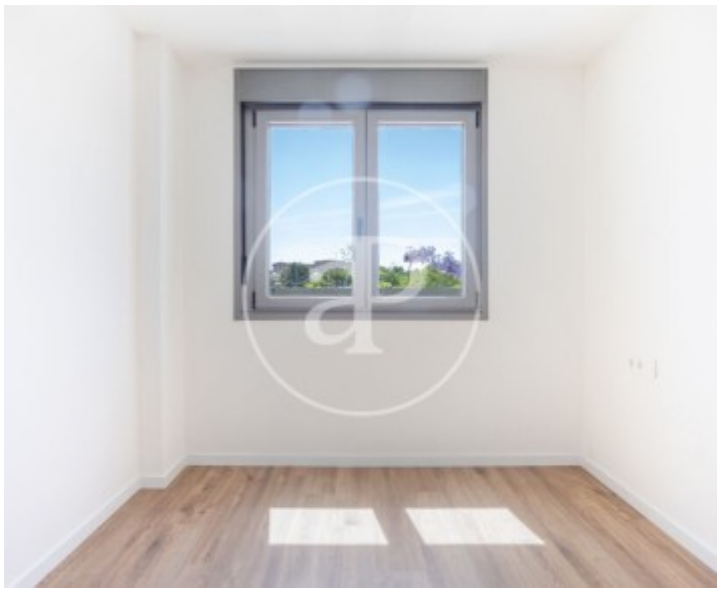



APROPERTIES
REAL ESTATE

Calle Mossen Femades 3, bajo dcha. Ed. Lauria
46002 Valencia
T. 96 128 59 65
www.aproperties.es

Safranar, Valencia **REF. AV2611014**







Die Daten der einzelnen Objekte sind nicht Bestandteil eines Angebotes oder Vertrages. Sie sollten die mündlichen oder schriftlichen Aussagen von aProperties in Bezug auf die Immobilie, ihren Zustand oder ihren Wert nicht als richtig oder sachlich betrachten. Die Fotos zeigen nur bestimmte Teile des Grundstücks, wie sie zum Zeitpunkt der Aufnahme waren. Die angegebenen Flächen, Maße und Entfernungen sind nur ungefähre Angaben und müssen vom Kunden überprüft werden. Computergenerierte Bilder sind nur ein Hinweis auf das mögliche Erscheinungsbild der Immobilie und können sich jederzeit ändern. Die Angaben zu einem Objekt können sich jederzeit ändern.