APROPERTIES
REAL ESTATE

Calle Mossen Femades 3, bajo dcha. Ed. Lauria
46002 Valencia
T. 96 128 59 65
www.aproperties.es

Nou Moles - L'Olivereta, Valencia

REF. VV2601043

Penthauswohnung Zum Verkauf mit Terrasse in Nou Moles - L'Olivereta (Valencia)

Merkmale

- ✔ Views
- ✔ AACC
- ✔ Lift
- ✔ Heitzung
- ✔ Terrasse
- ✔ Hat Parkplatz

Gesamtfläche
145 m²

Schlafzimmer
4

Bäder
4

Preis
650.000 €



Penthauswohnung möbliert von 152 m2 mit Terrasse von 45m2 und Ausblicke Im Großraum von Nou Moles - L'Olivereta, Valencia.

Die Immobilie hat 4 Zimmer, 4 Bäder, 1 Parkplatz, Klimaanlage, Einbauschränke, Waschküche und Heizung.

Kontaktieren Sie uns,
wir helfen Ihnen gerne weiter,
um Ihnen weitere Details und Informationen
zukommen zu lassen.

APROPERTIES
REAL ESTATE

Calle Mossen Femades 3, bajo dcha. Ed. Lauria
46002 Valencia
T. 96 128 59 65
www.aproperties.es

Nou Moles - L'Olivereta, Valencia **REF. VV2601043**



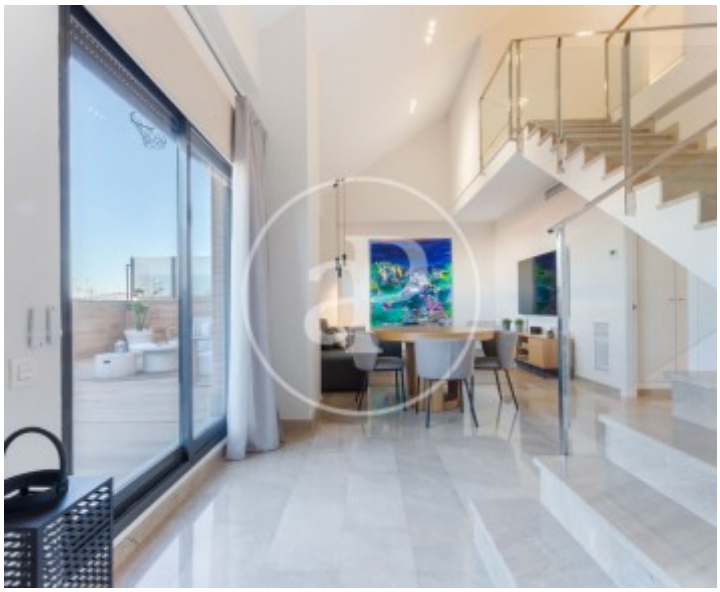





APROPERTIES
REAL ESTATE

Calle Mossen Femades 3, bajo dcha. Ed. Lauria
46002 Valencia
T. 96 128 59 65
www.aproperties.es

Nou Moles - L'Olivereta, Valencia **REF. VV2601043**



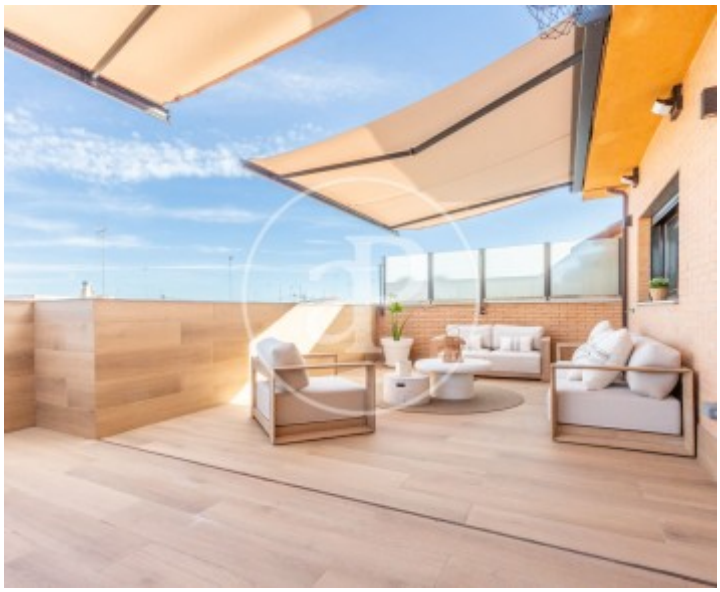

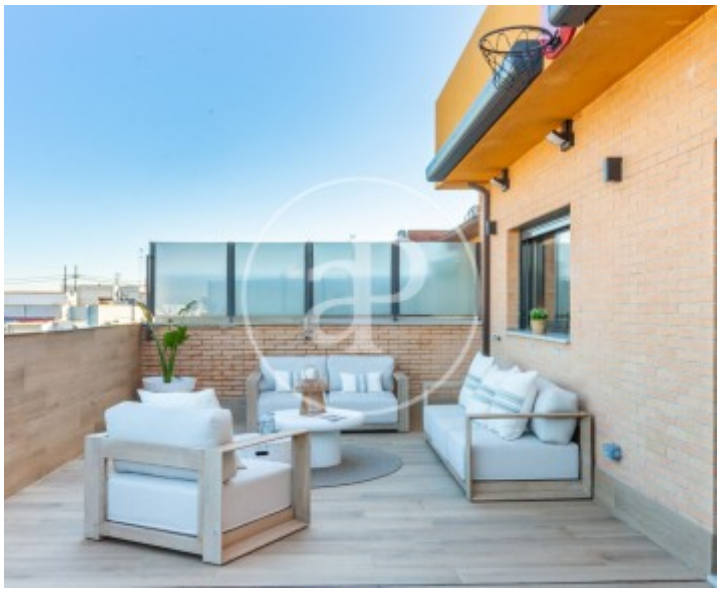

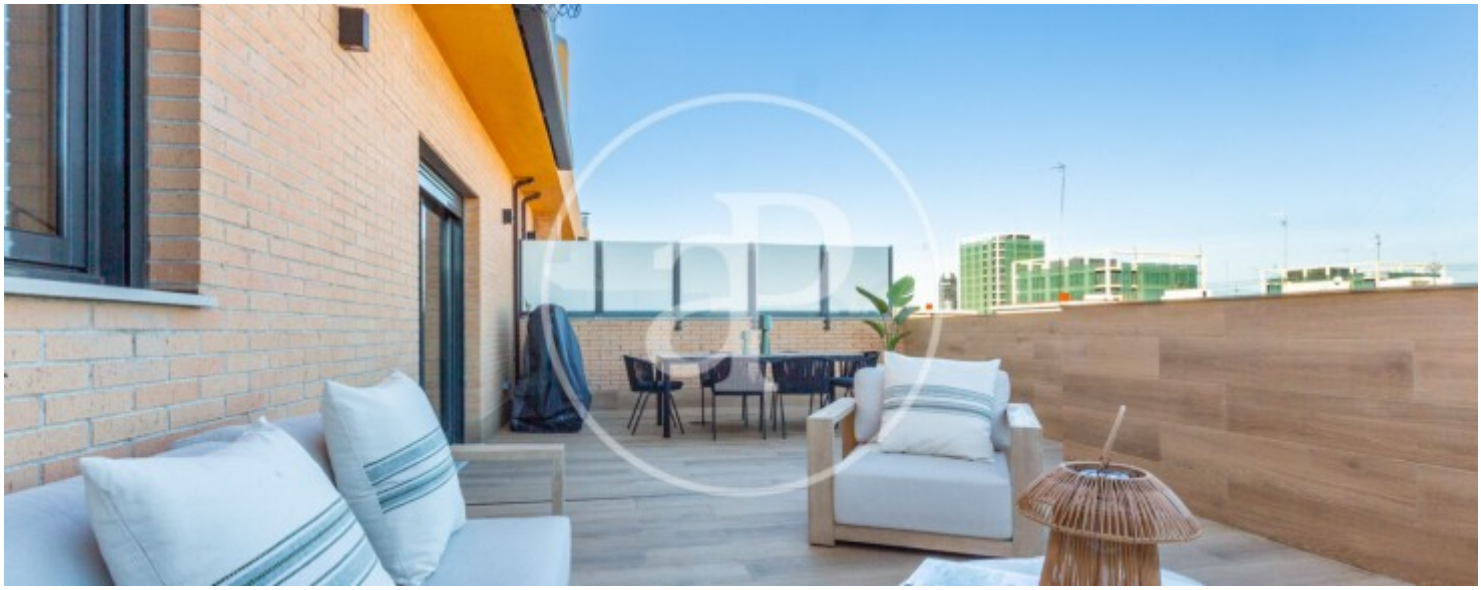

APROPERTIES
REAL ESTATE

Calle Mossen Femades 3, bajo dcha. Ed. Lauria
46002 Valencia
T. 96 128 59 65
www.aproperties.es

Nou Moles - L'Olivereta, Valencia **REF. VV2601043**





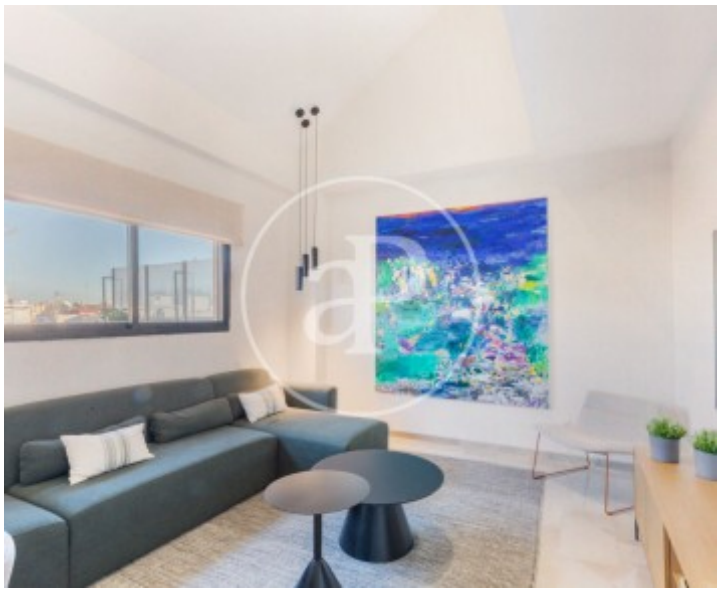

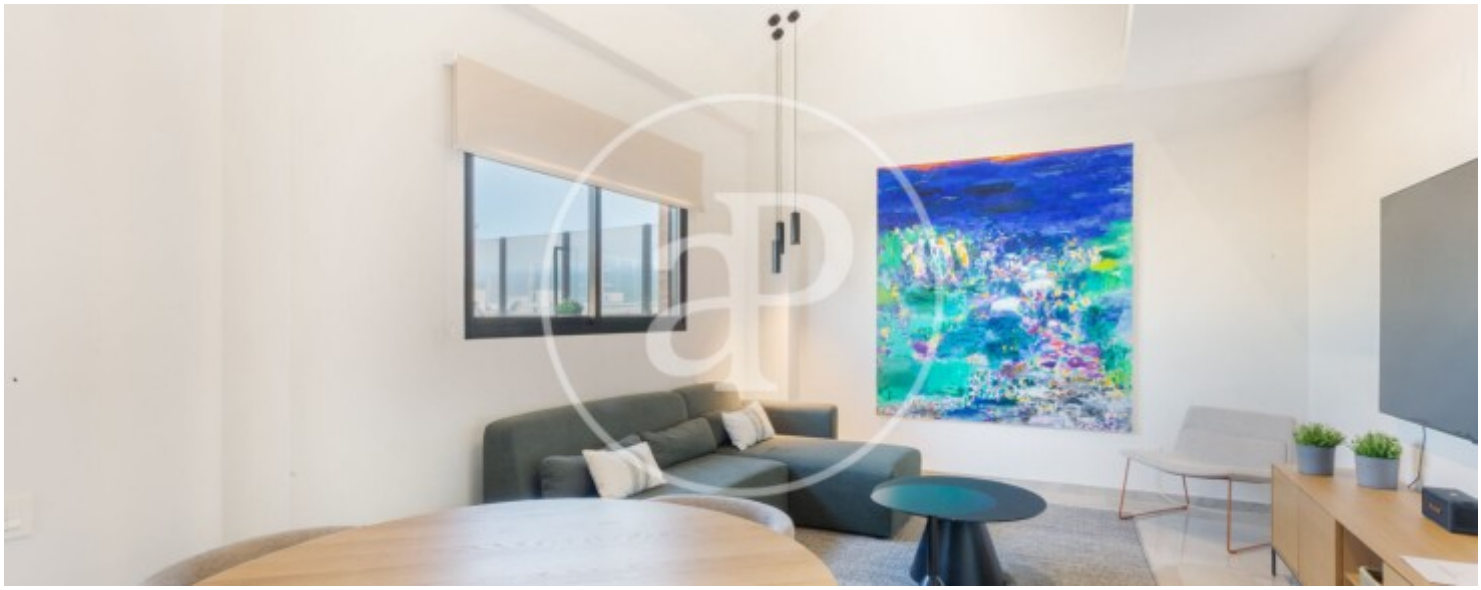

APROPERTIES
REAL ESTATE

Calle Mossen Femades 3, bajo dcha. Ed. Lauria
46002 Valencia
T. 96 128 59 65
www.aproperties.es

Nou Moles - L'Olivereta, Valencia **REF. VV2601043**





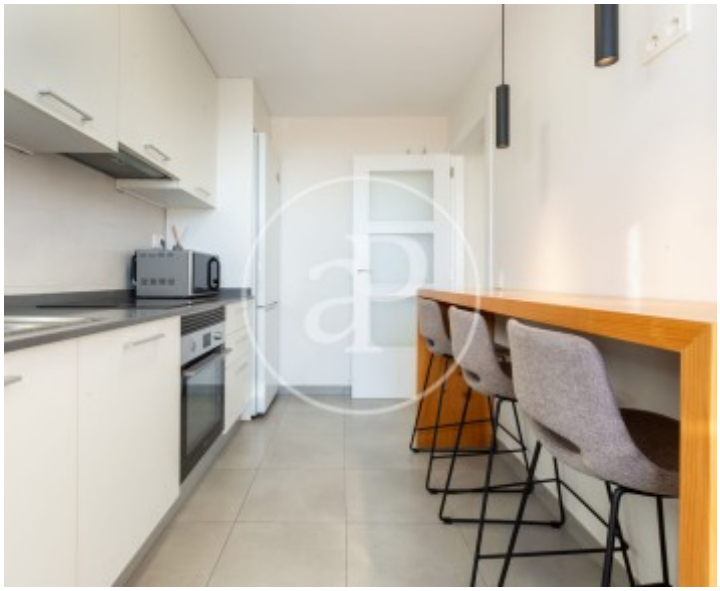

Die Daten der einzelnen Objekte sind nicht Bestandteil eines Angebotes oder Vertrages. Sie sollten die mündlichen oder schriftlichen Aussagen von aProperties in Bezug auf die Immobilie, ihren Zustand oder ihren Wert nicht als richtig oder sachlich betrachten. Die Fotos zeigen nur bestimmte Teile des Grundstücks, wie sie zum Zeitpunkt der Aufnahme waren. Die angegebenen Flächen, Maße und Entfernungen sind nur ungefähre Angaben und müssen vom Kunden überprüft werden. Computergenerierte Bilder sind nur ein Hinweis auf das mögliche Erscheinungsbild der Immobilie und können sich jederzeit ändern. Die Angaben zu einem Objekt können sich jederzeit ändern.