APROPERTIES
REAL ESTATE

Calle Mossen Femades 3, bajo dcha. Ed. Lauria
46002 Valencia
T. 96 128 59 65
www.aproperties.es

Utiel

REF. VV2407055

Landhaus Zum Verkauf mit Terrasse in Utiel

RESTAURADA

Merkmale

- ✔ Views
- ✔ Abstellraum
- ✔ Terrasse
- ✔ Pool
- ✔ Hat Parkplatz
- ✔ Heitzung
- ✔ AACC
- ✔ Garten
- ✔ Lift

Gesamtfläche	Grundstück	Schlafzimmer	Bäder
542 m²	1.143 m²	12	14

Preis
1.350.000 €



Landhaus von 542 m2 mit Terrasse und Ausblicke Im Großraum von Utiel.

Die Immobilie hat 12 Zimmer, 12 Bäder, Pool, Kamin, Parkplatz, Klimaanlage, Einbauschränke, Waschküche, Balkon, Garten, Heizung und Abstellraum.

Kontaktieren Sie uns,
wir helfen Ihnen gerne weiter,
um Ihnen weitere Details und Informationen
zukommen zu lassen.

APROPERTIES
REAL ESTATE

Calle Mossen Femades 3, bajo dcha. Ed. Lauria
46002 Valencia
T. 96 128 59 65
www.aproperties.es

Utiel **REF. VV2407055**









APROPERTIES
REAL ESTATE

Calle Mossen Femades 3, bajo dcha. Ed. Lauria
46002 Valencia
T. 96 128 59 65
www.aproperties.es

Utiel **REF. VV2407055**









APROPERTIES
REAL ESTATE

Calle Mossen Femades 3, bajo dcha. Ed. Lauria
46002 Valencia
T. 96 128 59 65
www.aproperties.es

Utiel **REF. VV2407055**

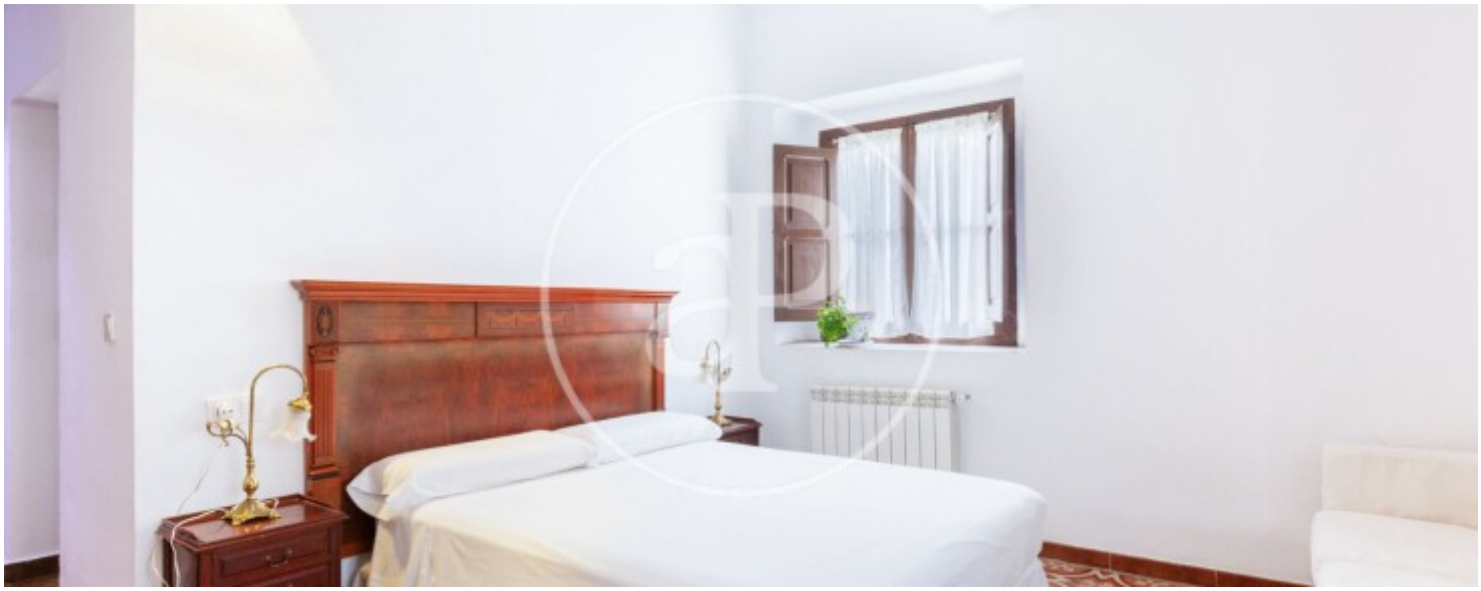







APROPERTIES
REAL ESTATE

Calle Mossen Femades 3, bajo dcha. Ed. Lauria
46002 Valencia
T. 96 128 59 65
www.aproperties.es

Utiel **REF. VV2407055**

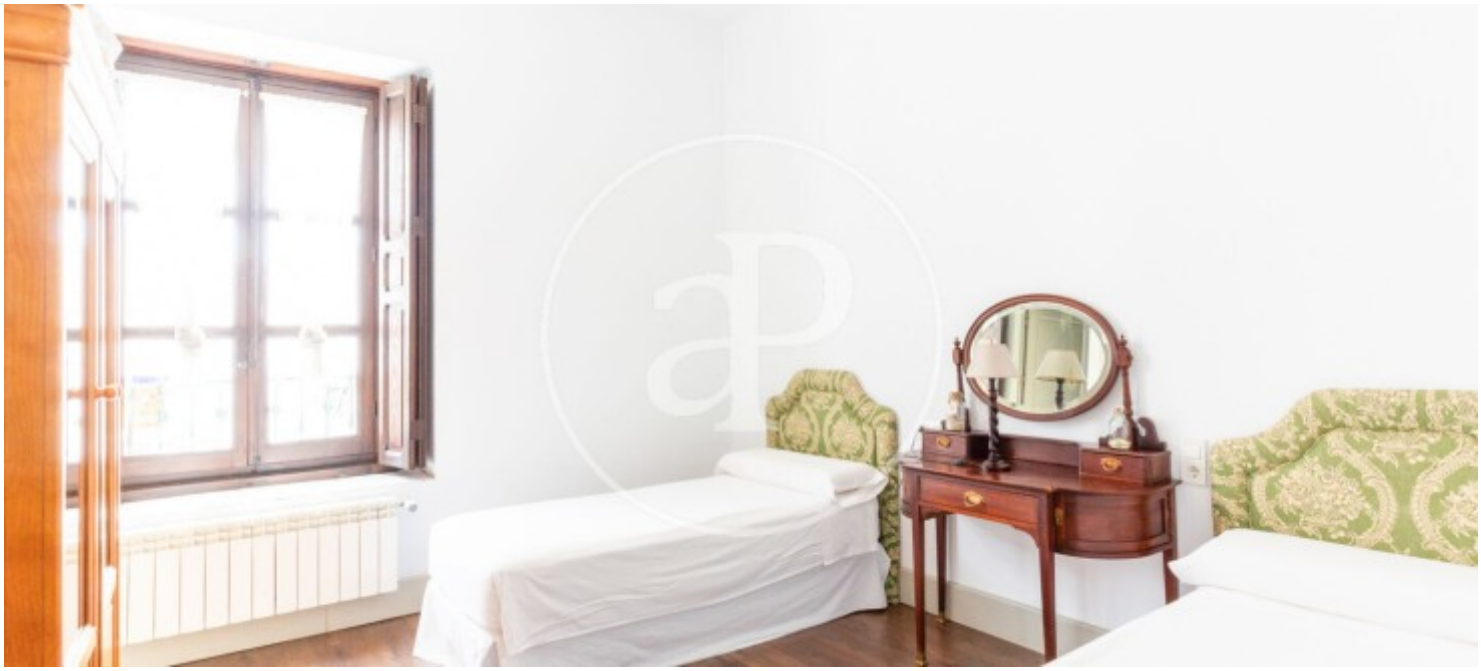

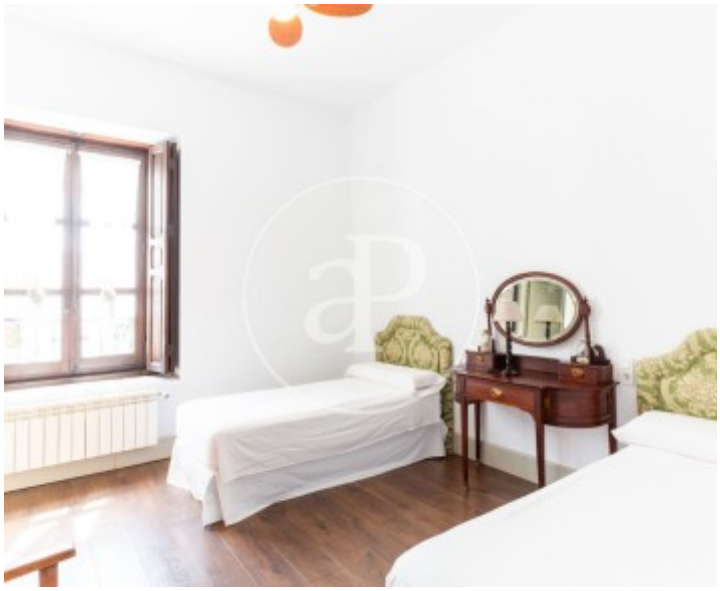



Die Daten der einzelnen Objekte sind nicht Bestandteil eines Angebotes oder Vertrages. Sie sollten die mündlichen oder schriftlichen Aussagen von aProperties in Bezug auf die Immobilie, ihren Zustand oder ihren Wert nicht als richtig oder sachlich betrachten. Die Fotos zeigen nur bestimmte Teile des Grundstücks, wie sie zum Zeitpunkt der Aufnahme waren. Die angegebenen Flächen, Maße und Entfernungen sind nur ungefähre Angaben und müssen vom Kunden überprüft werden. Computergenerierte Bilder sind nur ein Hinweis auf das mögliche Erscheinungsbild der Immobilie und können sich jederzeit ändern. Die Angaben zu einem Objekt können sich jederzeit ändern.