APROPERTIES
REAL ESTATE

Calle Serrano 60
Tel: 91 800 54 65
https://www.aproperties.es

(Los Robles) *Ref: VMO2503003*



Familiär Neubau Zum Verkauf mit Terrasse in Torrelodones

Neubau mit Terrasse und Ausblicke Im Großraum von Torrelodones. , Parkplatz, Klimaanlage, Einbauschränke, Waschküche, Garten, Heizung und Abstellraum.

Torrelodones / Los Robles

Wohneinheiten
1
Abschluss
Q1 2025

- ✔ Views
- ✔ Heitzung
- ✔ Abstellraum
- ✔ AACC
- ✔ Terrasse
- ✔ Garten
- ✔ Hat Parkplatz

Preis ab 1,381,000 €

APROPERTIES
REAL ESTATE

Calle Serrano 60
Tel: 91 800 54 65
https://www.aproperties.es

(Los Robles) *Ref: VMO2503003*





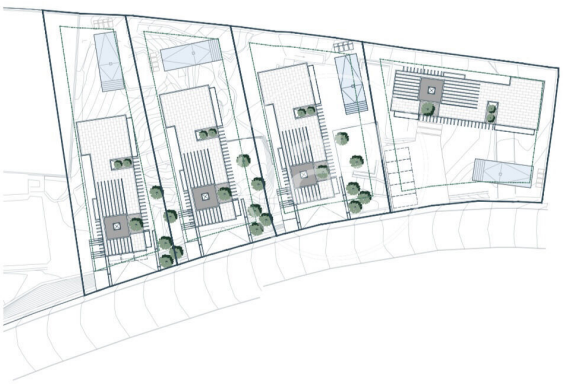

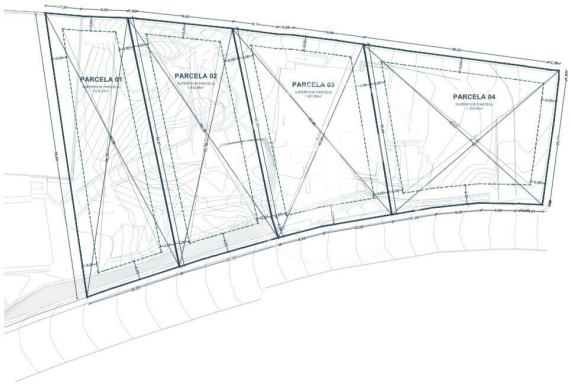





APROPERTIES
REAL ESTATE

Calle Serrano 60
Tel: 91 800 54 65
https://www.aproperties.es

(Los Robles) *Ref: VMO2503003*

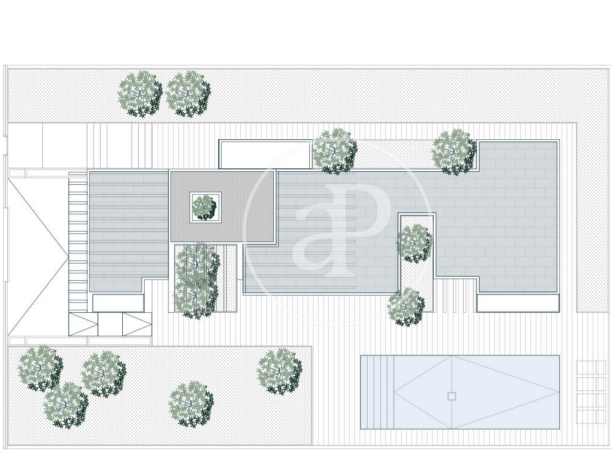

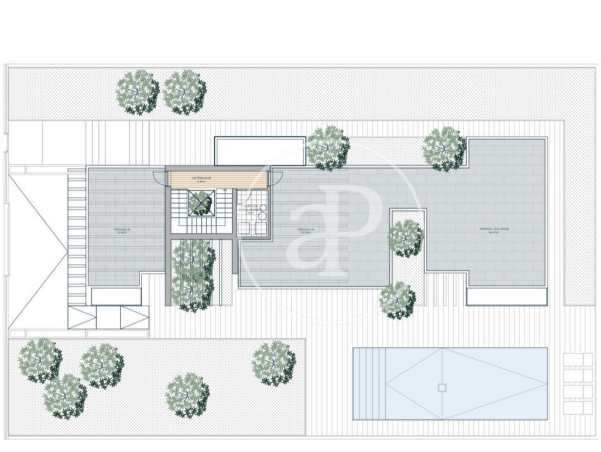



Die Daten der einzelnen Objekte sind nicht Bestandteil eines Angebotes oder Vertrages. Sie sollten die mündlichen oder schriftlichen Aussagen von aProperties in Bezug auf die Immobilie, ihren Zustand oder ihren Wert nicht als richtig oder sachlich betrachten. Die Fotos zeigen nur bestimmte Teile des Grundstücks, wie sie zum Zeitpunkt der Aufnahme waren. Die angegebenen Flächen, Maße und Entfernungen sind nur ungefähre Angaben und müssen vom Kunden überprüft werden. Computergenerierte Bilder sind nur ein Hinweis auf das mögliche Erscheinungsbild der Immobilie und können sich jederzeit ändern. Die Angaben zu einem Objekt können sich jederzeit ändern.

Contact us today for more information or to arrange a viewing

Tel: 91 800 54 65 apropertiesmadrid@aproperties.es https://www.aproperties.es