APROPERTIES
REAL ESTATE

Paseo de Gracia 85
08008 Barcelona
T. 93 528 89 08
www.aproperties.es

Parc Central - El Colomer, Sant Cugat del Vallès

REF. VSC1702038

Fantastisch Wohnung Zum Verkauf mit Terrasse in Parc Central - El Colomer (Sant Cugat del Vallès)

Merkmale

- ✔ Views
- ✔ AACC
- ✔ Garten
- ✔ Lift
- ✔ Heitzung
- ✔ Terrasse
- ✔ Pool
- ✔ Hat Parkplatz

Gesamtfläche
118 m²

Schlafzimmer
4

Bäder
3

Preis
695.000 €

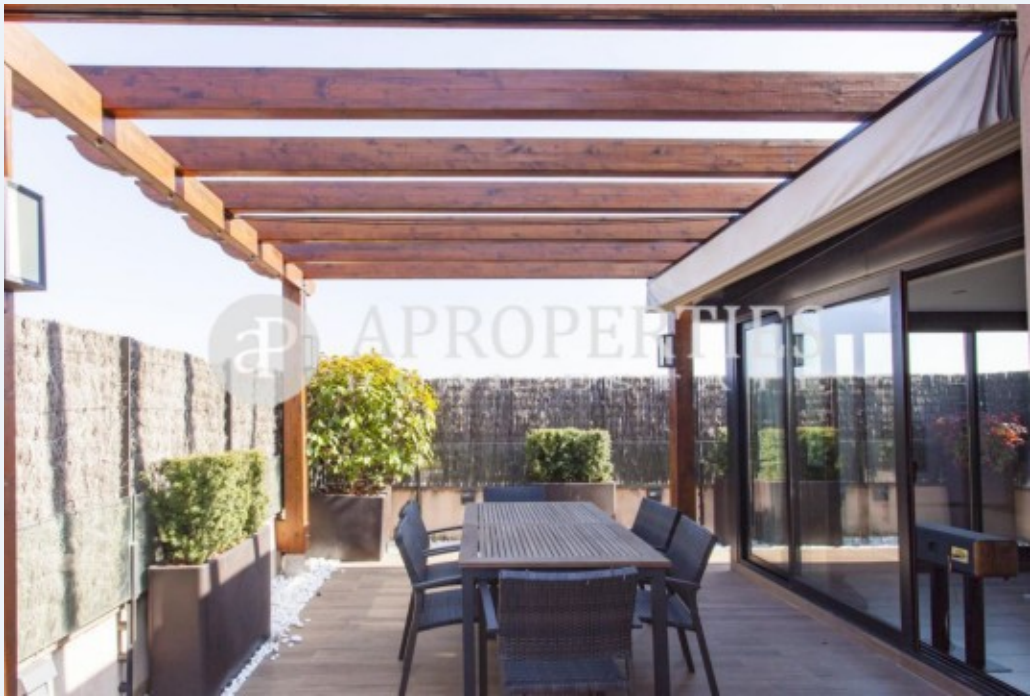

Wohnung von 118 m2 mit Terrasse von 94m2 und Ausblicke Im Großraum von Parc Central - El Colomer, Sant Cugat del Vallès.Di

e Immobilie hat 4 Zimmer, 2 Bäder, Pool, 2 Parkplätze, Klimaanlage, Garten und Heizung.

Kontaktieren Sie uns,
wir helfen Ihnen gerne weiter,
um Ihnen weitere Details und Informationen
zukommen zu lassen.

APROPERTIES
REAL ESTATE

Paseo de Gracia 85
08008 Barcelona
T. 93 528 89 08
www.aproperties.es

Parc Central - El Colomer, Sant Cugat del Vallès **REF. VSC1702038**





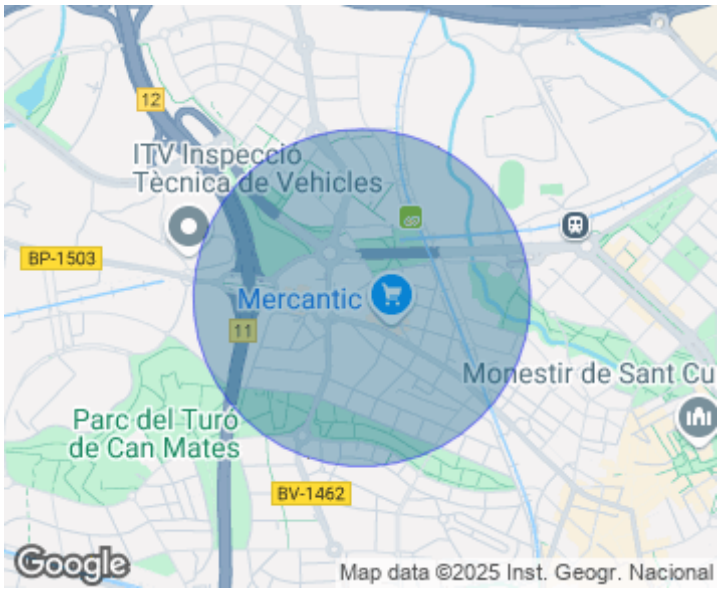



APROPERTIES
REAL ESTATE

Paseo de Gracia 85
08008 Barcelona
T. 93 528 89 08
www.aproperties.es

Parc Central - El Colomer, Sant Cugat del Vallès **REF. VSC1702038**



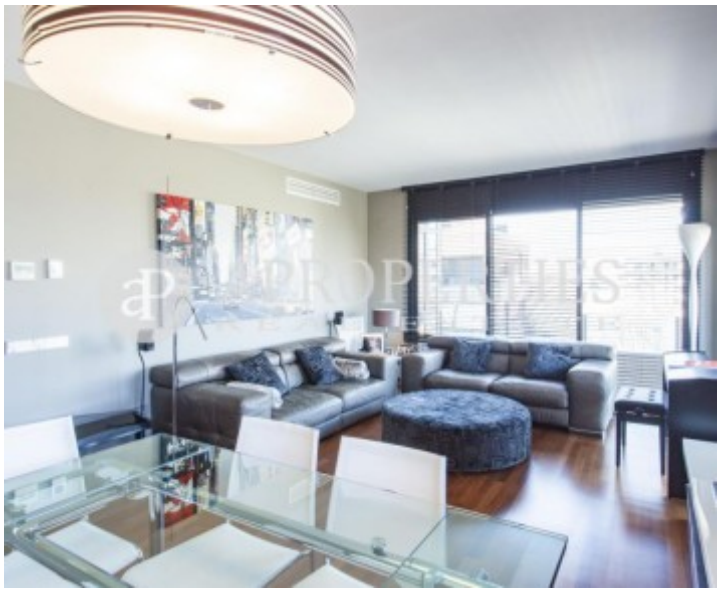





APROPERTIES
REAL ESTATE

Paseo de Gracia 85
08008 Barcelona
T. 93 528 89 08
www.aproperties.es

Parc Central - El Colomer, Sant Cugat del Vallès **REF. VSC1702038**









APROPERTIES
REAL ESTATE

Paseo de Gracia 85
08008 Barcelona
T. 93 528 89 08
www.aproperties.es

Parc Central - El Colomer, Sant Cugat del Vallès **REF. VSC1702038**







Die Daten der einzelnen Objekte sind nicht Bestandteil eines Angebotes oder Vertrages. Sie sollten die mündlichen oder schriftlichen Aussagen von aProperties in Bezug auf die Immobilie, ihren Zustand oder ihren Wert nicht als richtig oder sachlich betrachten. Die Fotos zeigen nur bestimmte Teile des Grundstücks, wie sie zum Zeitpunkt der Aufnahme waren. Die angegebenen Flächen, Maße und Entfernungen sind nur ungefähre Angaben und müssen vom Kunden überprüft werden. Computergenerierte Bilder sind nur ein Hinweis auf das mögliche Erscheinungsbild der Immobilie und können sich jederzeit ändern. Die Angaben zu einem Objekt können sich jederzeit ändern.