APROPERTIES
REAL ESTATE

Paseo de Gracia 85
08008 Barcelona
T. 93 528 89 08
www.aproperties.es

Golf - Can Trabal, Sant Cugat del Vallès

REF. VSC2205002

Penthauswohnung Zum Verkauf mit Terrasse in Golf - Can Trabal (Sant Cugat del Vallès)

Merkmale

- ✔ Views
- ✔ Möbliert
- ✔ AACC
- ✔ Garten
- ✔ Gym
- ✔ Hat Parkplatz
- ✔ Heitzung
- ✔ Abstellraum
- ✔ Terrasse
- ✔ Pool
- ✔ Lift

Gesamtfläche
304 m²

Schlafzimmer
5

Bäder
4

Preis
1.190.000 €



Penthauswohnung möbliert von 304 m2 mit Terrasse und Ausblicke Im Großraum von Golf - Can Trabal, Sant Cugat del Vallès.

Die Immobilie hat 5 Zimmer, 4 Bäder, Pool, Fitnessstudio, 2 Parkplätze, Klimaanlage, Einbauschränke, Waschküche, Balkon, Garten, Heizung und Abstellraum.

Kontaktieren Sie uns,
wir helfen Ihnen gerne weiter,
um Ihnen weitere Details und Informationen
zukommen zu lassen.

APROPERTIES
REAL ESTATE

Paseo de Gracia 85
08008 Barcelona
T. 93 528 89 08
www.aproperties.es

Golf - Can Trabal, Sant Cugat del Vallès **REF. VSC2205002**









APROPERTIES
REAL ESTATE

Paseo de Gracia 85
08008 Barcelona
T. 93 528 89 08
www.aproperties.es

Golf - Can Trabal, Sant Cugat del Vallès **REF. VSC2205002**









APROPERTIES
REAL ESTATE

Paseo de Gracia 85
08008 Barcelona
T. 93 528 89 08
www.aproperties.es

Golf - Can Trabal, Sant Cugat del Vallès **REF. VSC2205002**

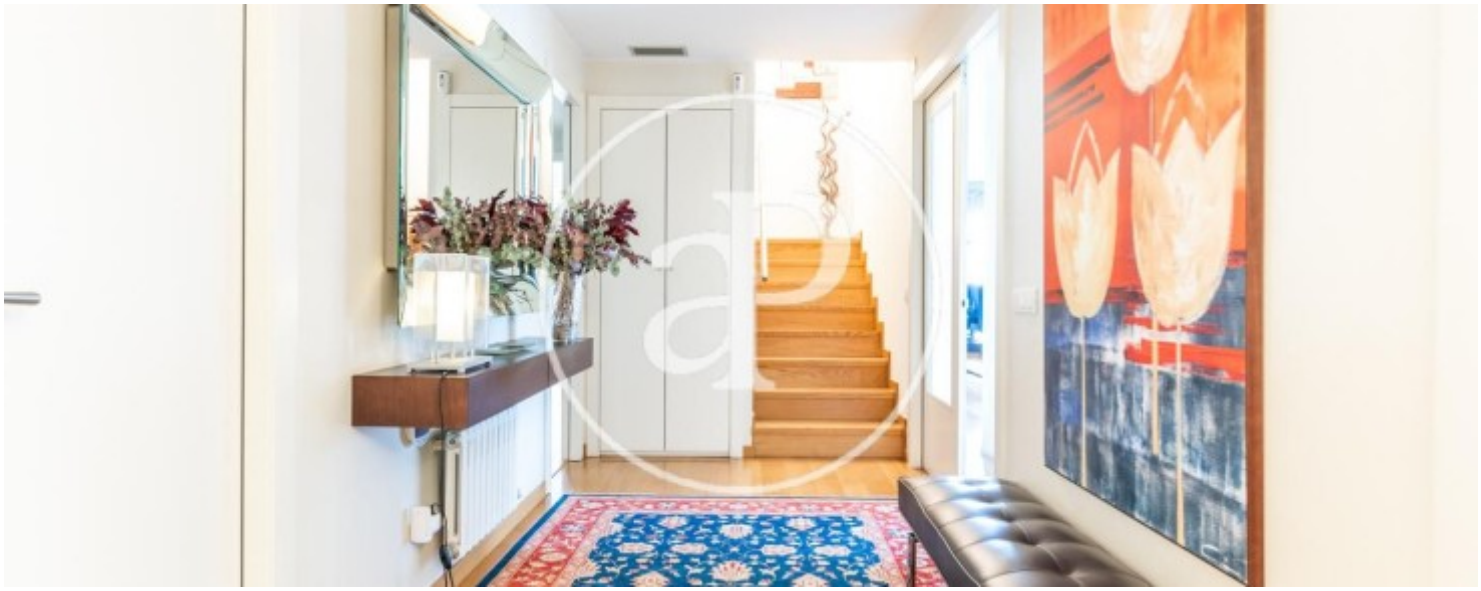

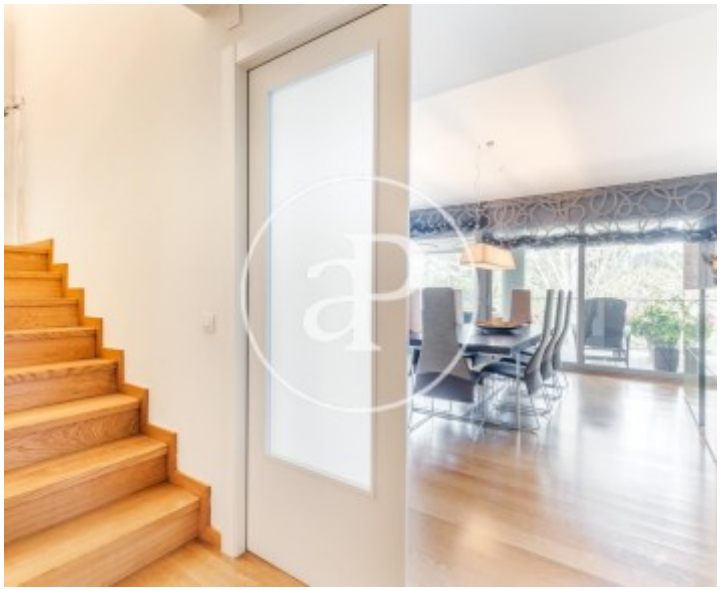





APROPERTIES
REAL ESTATE

Paseo de Gracia 85
08008 Barcelona
T. 93 528 89 08
www.aproperties.es

Golf - Can Trabal, Sant Cugat del Vallès **REF. VSC2205002**







Die Daten der einzelnen Objekte sind nicht Bestandteil eines Angebotes oder Vertrages. Sie sollten die mündlichen oder schriftlichen Aussagen von aProperties in Bezug auf die Immobilie, ihren Zustand oder ihren Wert nicht als richtig oder sachlich betrachten. Die Fotos zeigen nur bestimmte Teile des Grundstücks, wie sie zum Zeitpunkt der Aufnahme waren. Die angegebenen Flächen, Maße und Entfernungen sind nur ungefähre Angaben und müssen vom Kunden überprüft werden. Computergenerierte Bilder sind nur ein Hinweis auf das mögliche Erscheinungsbild der Immobilie und können sich jederzeit ändern. Die Angaben zu einem Objekt können sich jederzeit ändern.