APROPERTIES
REAL ESTATE

Paseo de Gracia 85
08008 Barcelona
T. 93 528 89 08
www.aproperties.es

Rubí

REF. VSC2607001

Haus Zum Verkauf mit Terrasse in Rubí

Merkmale

- ✔ Views
- ✔ Heitzung
- ✔ Abstellraum
- ✔ AACC
- ✔ Terrasse
- ✔ Hat Parkplatz

Preis
485.000 €

Gesamtfläche
342 m²

Schlafzimmer
4

Bäder
2



Haus von 341.

96 m2 mit Terrasse von 32.5m2 und Ausblicke Im Großraum von Rubí. Die Immobilie hat 4 Zimmer, 2 Bäder, 5 Parkplätze, Klimaanlage, Einbauschränke, Waschküche, Balkon, Heizung und Abstellraum.

Kontaktieren Sie uns,
wir helfen Ihnen gerne weiter,
um Ihnen weitere Details und Informationen
zukommen zu lassen.

APROPERTIES
REAL ESTATE

Paseo de Gracia 85
08008 Barcelona
T. 93 528 89 08
www.aproperties.es

Rubí **REF. VSC2607001**





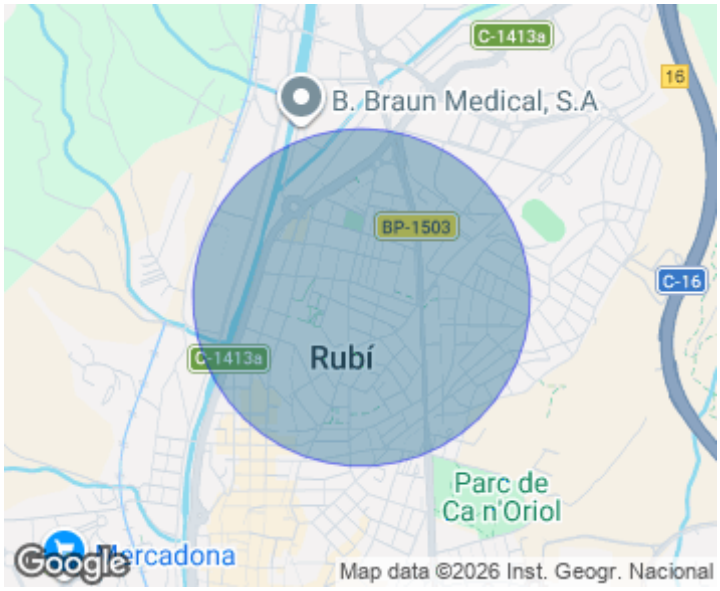



APROPERTIES
REAL ESTATE

Paseo de Gracia 85
08008 Barcelona
T. 93 528 89 08
www.aproperties.es

Rubí **REF. VSC2607001**









APROPERTIES
REAL ESTATE

Paseo de Gracia 85
08008 Barcelona
T. 93 528 89 08
www.aproperties.es

Rubí **REF. VSC2607001**







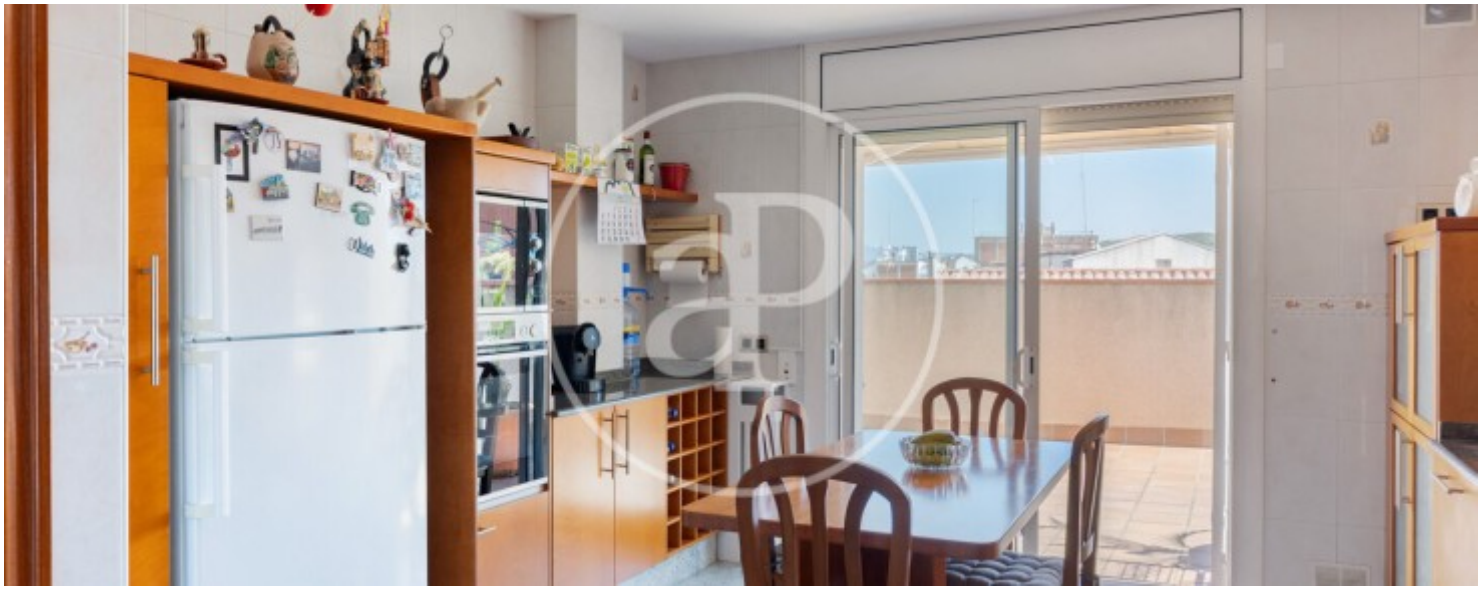

APROPERTIES
REAL ESTATE

Paseo de Gracia 85
08008 Barcelona
T. 93 528 89 08
www.aproperties.es

Rubí **REF. VSC2607001**

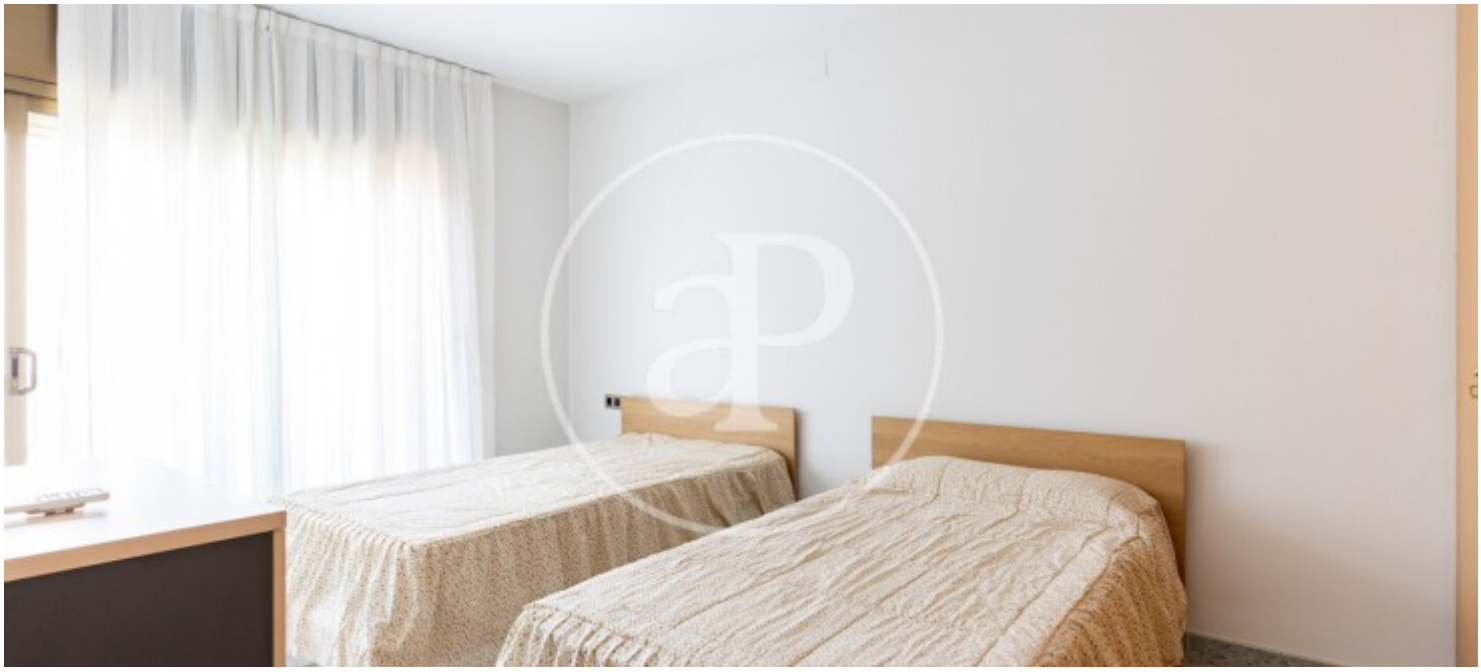



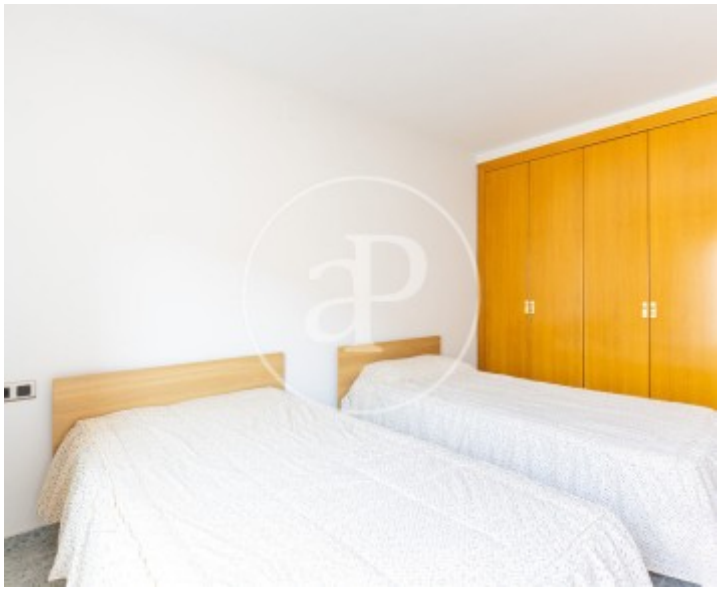

Die Daten der einzelnen Objekte sind nicht Bestandteil eines Angebotes oder Vertrages. Sie sollten die mündlichen oder schriftlichen Aussagen von aProperties in Bezug auf die Immobilie, ihren Zustand oder ihren Wert nicht als richtig oder sachlich betrachten. Die Fotos zeigen nur bestimmte Teile des Grundstücks, wie sie zum Zeitpunkt der Aufnahme waren. Die angegebenen Flächen, Maße und Entfernungen sind nur ungefähre Angaben und müssen vom Kunden überprüft werden. Computergenerierte Bilder sind nur ein Hinweis auf das mögliche Erscheinungsbild der Immobilie und können sich jederzeit ändern. Die Angaben zu einem Objekt können sich jederzeit ändern.