APROPERTIES
REAL ESTATE

Calle Mossen Femades 3, bajo dcha. Ed. Lauria
46002 Valencia
T. 96 128 59 65
www.aproperties.es

Colina Venta Cabrera izquierda, Montserrat **REF. VV2509010**

Haus Zum Verkauf mit Terrasse in Montserrat

Merkmale

- ✔ Views
- ✔ Möbliert
- ✔ AACC
- ✔ Garten
- ✔ Heitzung
- ✔ Abstellraum
- ✔ Terrasse
- ✔ Hat Parkplatz

Preis
375.000 €

Gesamtfläche	Grundstück	Schlafzimmer	Bäder
258 m²	6.540 m²	4	2



aProperties freut sich, dieses Juwel mitten in der Natur vorzustellen: ein prachtvolles Holzhaus, umgeben von Ruhe, Privatsphäre sowie spektakulärer Aussicht auf das Meer und die Berge.

Das 2002 erbaute Haus mit über 200?m² Wohnfläche befindet sich auf einem 6?540?m² großen Grundstück und genießt eine privilegierte, abgelegene und geschützte Lage – ideal für alle, die Ruhe, Naturkontakt und ländliche Verbundenheit suchen. Das vollständig renovierte Haus ist mit Luftkammer und zweilagiger Dämmung rundum ausgestattet und bietet drei großzügige, behagliche Schlafzimmer, darunter eine Haupt

suite mit intimem Salon im oberen Geschoss (leicht in ein viertes Schlafzimmer umwandelbar). Es verfügt über ein Badezimmer mit Dusche, ein Gäste-WC, eine offen gestaltete Küche mit feinem Design, eine Hauswirtschaftsräume, einen Abstellraum sowie einen gemauerten Grill mit Pavillon. Die 50?m² große umlaufende Veranda und die Außen-Terrasse ergänzen die Außenbereiche und verstärken das Gefühl von Harmonie mit der natürlichen Umgebung. Auch an Tierliebhaber und Pferdefreunde wurde gedacht: Diese Finca ist als Pferdezentrum lizenziert &...

Kontaktieren Sie uns,
wir helfen Ihnen gerne weiter,
um Ihnen weitere Details und Informationen
zukommen zu lassen.

APROPERTIES
REAL ESTATE

Calle Mossen Femades 3, bajo dcha. Ed. Lauria
46002 Valencia
T. 96 128 59 65
www.aproperties.es

Colina Venta Cabrera izquierda, Montserrat **REF. VV2509010**





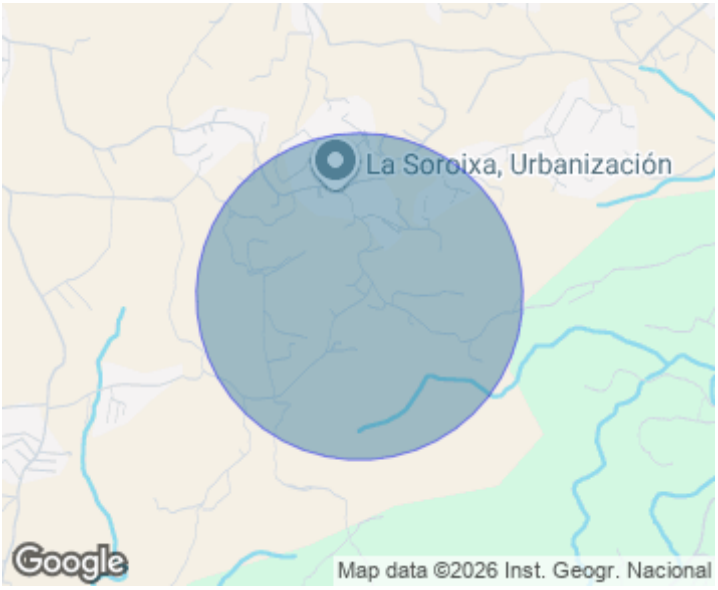



APROPERTIES
REAL ESTATE

Calle Mossen Femades 3, bajo dcha. Ed. Lauria
46002 Valencia
T. 96 128 59 65
www.aproperties.es

Colina Venta Cabrera izquierda, Montserrat **REF. VV2509010**





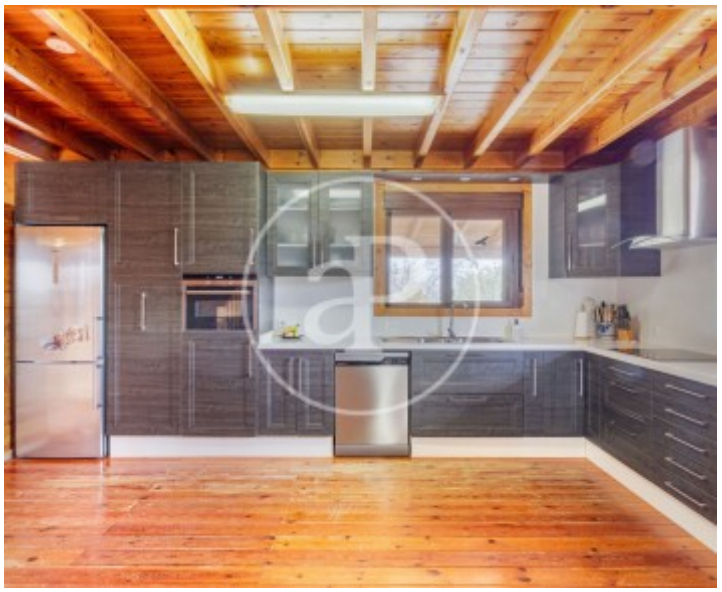



APROPERTIES
REAL ESTATE

Calle Mossen Femades 3, bajo dcha. Ed. Lauria
46002 Valencia
T. 96 128 59 65
www.aproperties.es

Colina Venta Cabrera izquierda, Montserrat **REF. VV2509010**

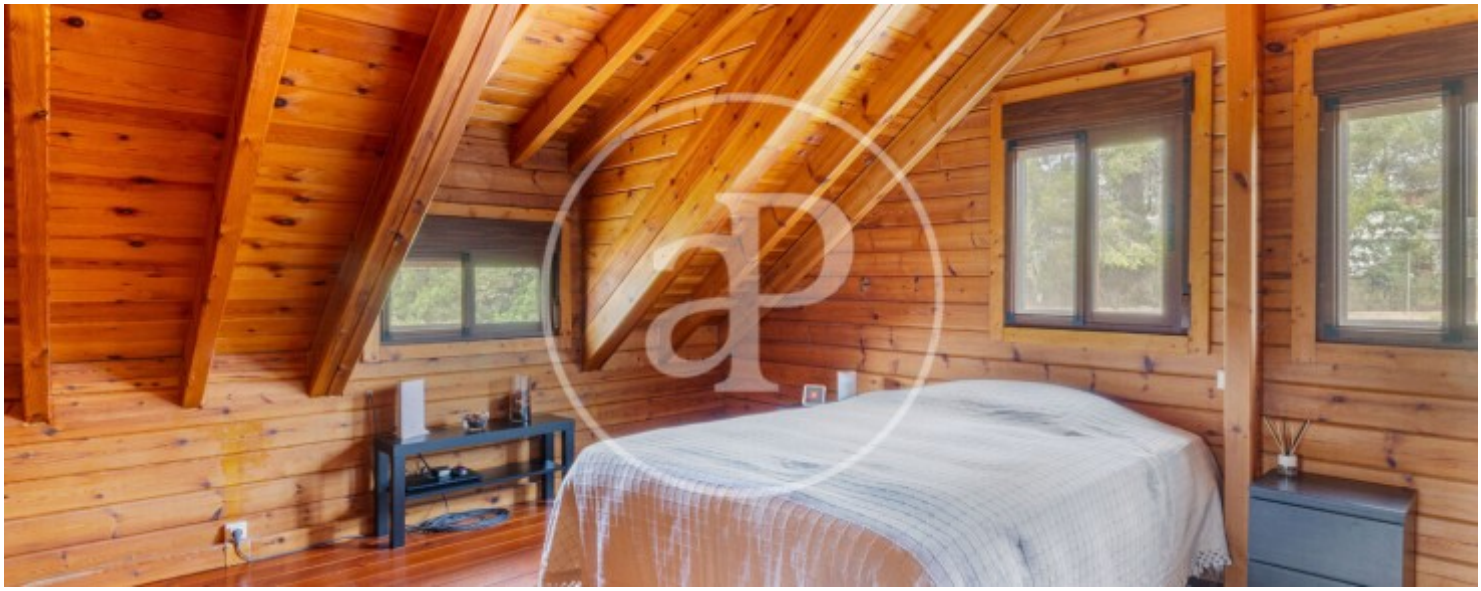

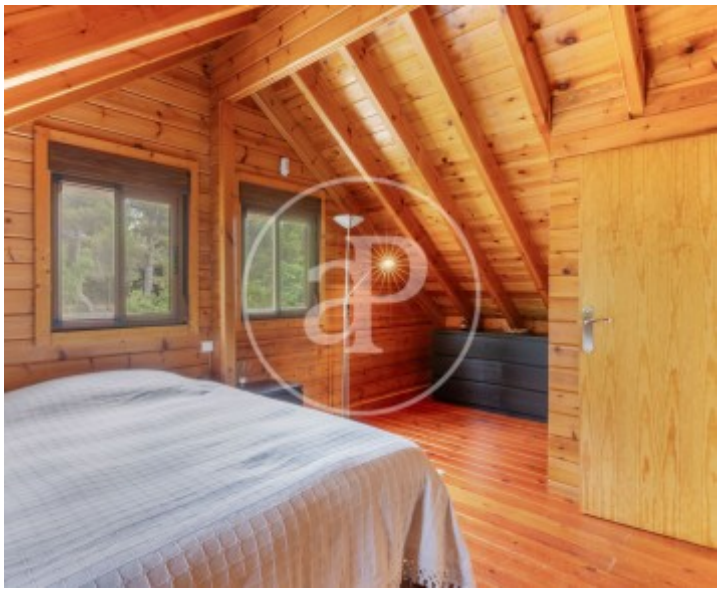

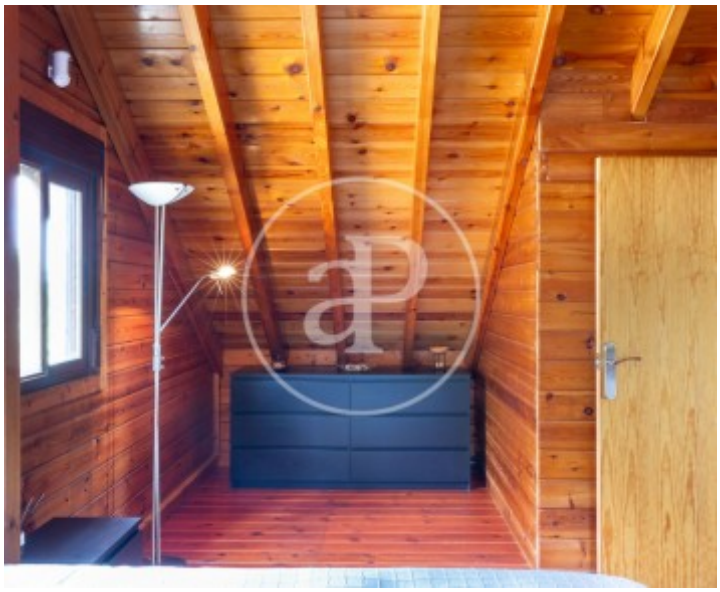



APROPERTIES
REAL ESTATE

Calle Mossen Femades 3, bajo dcha. Ed. Lauria
46002 Valencia
T. 96 128 59 65
www.aproperties.es

Colina Venta Cabrera izquierda, Montserrat **REF. VV2509010**



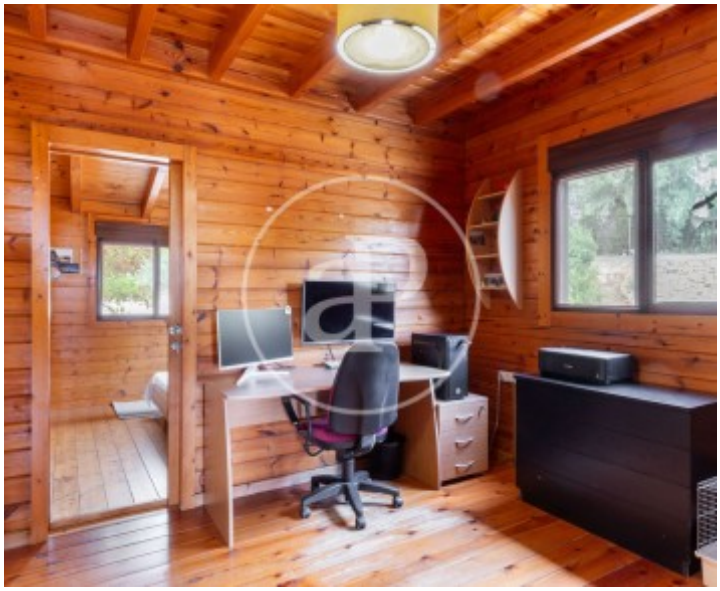



Die Daten der einzelnen Objekte sind nicht Bestandteil eines Angebotes oder Vertrages. Sie sollten die mündlichen oder schriftlichen Aussagen von aProperties in Bezug auf die Immobilie, ihren Zustand oder ihren Wert nicht als richtig oder sachlich betrachten. Die Fotos zeigen nur bestimmte Teile des Grundstücks, wie sie zum Zeitpunkt der Aufnahme waren. Die angegebenen Flächen, Maße und Entfernungen sind nur ungefähre Angaben und müssen vom Kunden überprüft werden. Computergenerierte Bilder sind nur ein Hinweis auf das mögliche Erscheinungsbild der Immobilie und können sich jederzeit ändern. Die Angaben zu einem Objekt können sich jederzeit ändern.