APROPERTIES
REAL ESTATE

Calle Unió 9
07001 Palma
T. 871 16 01 60
www.aproperties.es

Pórtol, Marratxí **REF. VPM2402052**

Freistehendes Haus zu verkaufen

Merkmale

- ✔ Views
- ✔ AACC
- ✔ Garten
- ✔ Gym
- ✔ Hat Parkplatz
- ✔ Heitzung
- ✔ Terrasse
- ✔ Pool
- ✔ Überwachung

Gesamtfläche
291 m²

Schlafzimmer
5

Bäder
5

Preis
3.200.000 €



Dieses spektakuläre Hausprojekt befindet sich in der Gemeinde Marratxí.

Ein sehr begehrter Standort aufgrund seiner Nähe zu Palma und zur gleichen Zeit bietet es ein Leben der Ruhe und der Natur mit allen Arten von Annehmlichkeiten in Reichweite, wie Kindergärten, Ärzte, Schulen, Supermärkte, Freizeitzentrum, Radweg, Sportzentren und all dies sehr gut mit öffentlichen Verkehrsmitteln verbunden. Das Anwesen verfügt über ein Grundstück von 21.000qm (eintausend Meter 2) mit einer Gesamtkonstruktion von 436qm mit Schwimmbad. Das Anwesen besteht aus 291,37qm. Es ist in 5 Schlafzimmer, 3 Bäder, 2 en suite und 1 Toilette verteilt. Parallel zum Haus befindet sich ein Fitnessraum mit Dusche und Toilette, Schwimmbad und Terrasse. Das gesamte Haus befindet sich auf der gleichen Etage. Die Materialien wurden sorgfältig ausgewählt, um sich mit der natürlichen Umgebung zu vereinen und die Harmonie zu bewahren, um ein Leben in Luxus, Ruhe und Gelassenheit im mallorquinischen Stil genießen zu können. Können Sie sich vorstellen, hier zu leben?

Kontaktieren Sie uns,

wir helfen Ihnen gerne weiter,
um Ihnen weitere Details und Informationen
zukommen zu lassen.

APROPERTIES
REAL ESTATE

Calle Unió 9
07001 Palma
T. 871 16 01 60
www.aproperties.es

Pórtol, Marratxí **REF. VPM2402052**







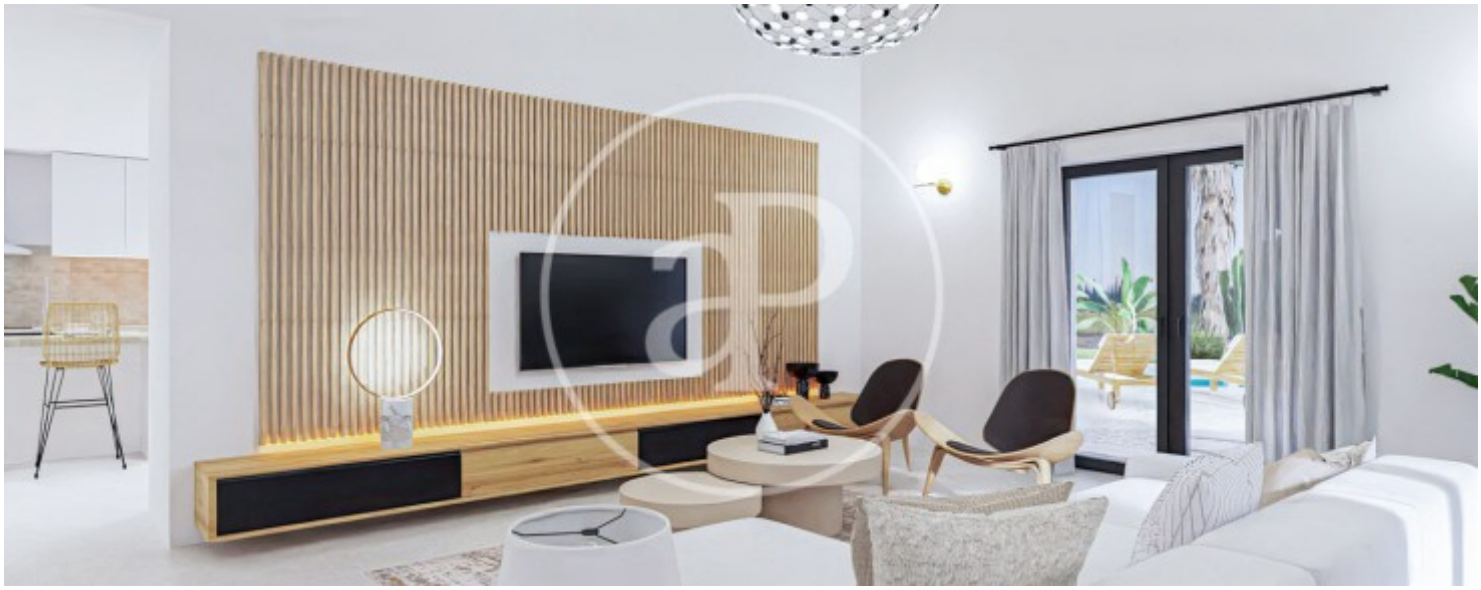

APROPERTIES
REAL ESTATE

Calle Unió 9
07001 Palma
T. 871 16 01 60
www.aproperties.es

Pórtol, Marratxí **REF. VPM2402052**









APROPERTIES
REAL ESTATE

Calle Unió 9
07001 Palma
T. 871 16 01 60
www.aproperties.es

Pórtol, Marratxí **REF. VPM2402052**



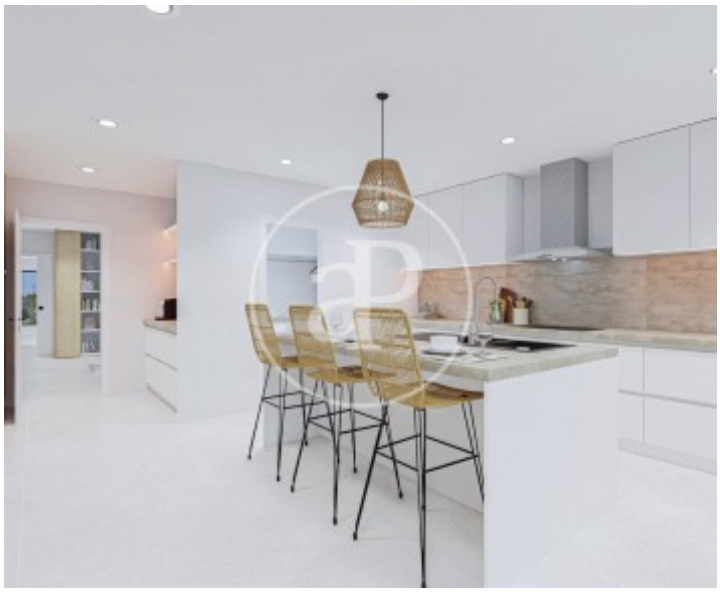

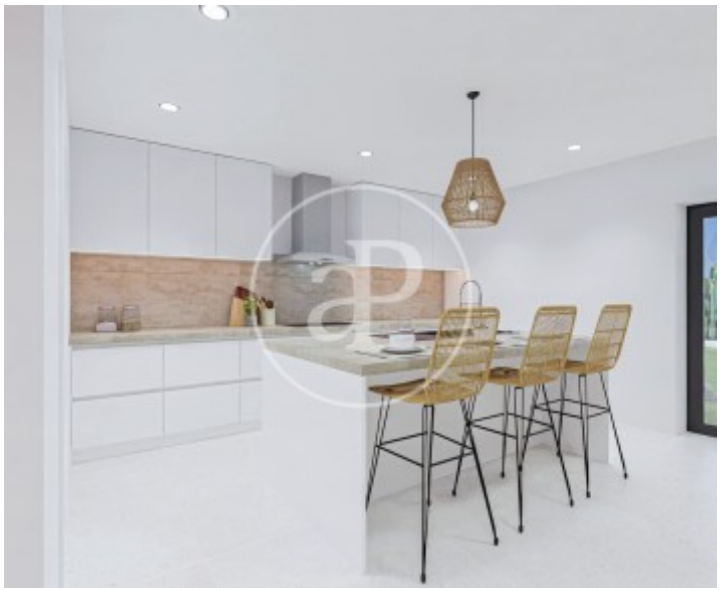



APROPERTIES
REAL ESTATE

Calle Unió 9
07001 Palma
T. 871 16 01 60
www.aproperties.es

Pórtol, Marratxí **REF. VPM2402052**





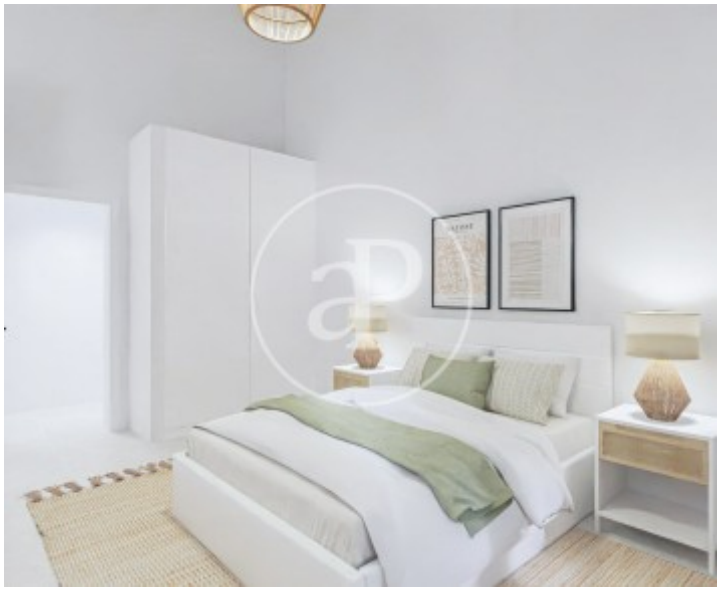

Die Daten der einzelnen Objekte sind nicht Bestandteil eines Angebotes oder Vertrages. Sie sollten die mündlichen oder schriftlichen Aussagen von aProperties in Bezug auf die Immobilie, ihren Zustand oder ihren Wert nicht als richtig oder sachlich betrachten. Die Fotos zeigen nur bestimmte Teile des Grundstücks, wie sie zum Zeitpunkt der Aufnahme waren. Die angegebenen Flächen, Maße und Entfernungen sind nur ungefähre Angaben und müssen vom Kunden überprüft werden. Computergenerierte Bilder sind nur ein Hinweis auf das mögliche Erscheinungsbild der Immobilie und können sich jederzeit ändern. Die Angaben zu einem Objekt können sich jederzeit ändern.