APROPERTIES
REAL ESTATE

Calle Unió 9
07001 Palma
T. 871 16 01 60
www.aproperties.es

Lloseta

REF. VPM2601016

Haus zum Verkauf in Lloseta

Merkmale

- ✔ Heitzung
- ✔ Abstellraum
- ✔ AACC
- ✔ Terrasse
- ✔ Pool

Gesamtfläche
284 m²

Schlafzimmer
4

Bäder
3

Preis
1.500.000 €



Im Herzen von Lloseta gelegen, vereint dieses elegante Dorfhaus, das 2021 renoviert wurde, modernes Design, Komfort und authentischen mallorquinischen Charme.

Auf zwei Etagen verteilt, bietet die Immobilie 4 großzügige Schlafzimmer, 3 voll ausgestattete Badezimmer und eine sorgfältige Renovierung mit hochwertigen Materialien – ideal für das Leben das ganze Jahr über. Der Tagesbereich zeichnet sich durch einen offenen, hellen und funktionalen Raum aus. Die moderne Designer-Küche fügt sich nahtlos in den Essbereich ein und schafft eine gemütliche, zeitgemäße Atmosphäre. Von diesem Stockwerk aus gelangt man direkt auf eine schöne Terrasse mit privatem Pool – perfekt zum Entspannen, um das mediterrane Klima zu genießen und gemeinsame Momente mit Familie oder Freunden zu verbringen. Die Immobilie verfügt über vier große und vielseitige Schlafzimmer, ideal für Familien, Gäste oder ein Arbeitszimmer. Weitere Highlights sind ein separater Waschraum, ein Abstellraum und eine Fußbodenheizung, ideal für die Wintermonate. Die Renovierung hat den ursprünglichen Naturstein bewahrt und hervorgehoben, wodurch Persönlichkeit, Wärme und ein...

Kontaktieren Sie uns,
wir helfen Ihnen gerne weiter,
um Ihnen weitere Details und Informationen
zukommen zu lassen.

APROPERTIES
REAL ESTATE

Calle Unió 9
07001 Palma
T. 871 16 01 60
www.aproperties.es

Lloseta **REF. VPM2601016**





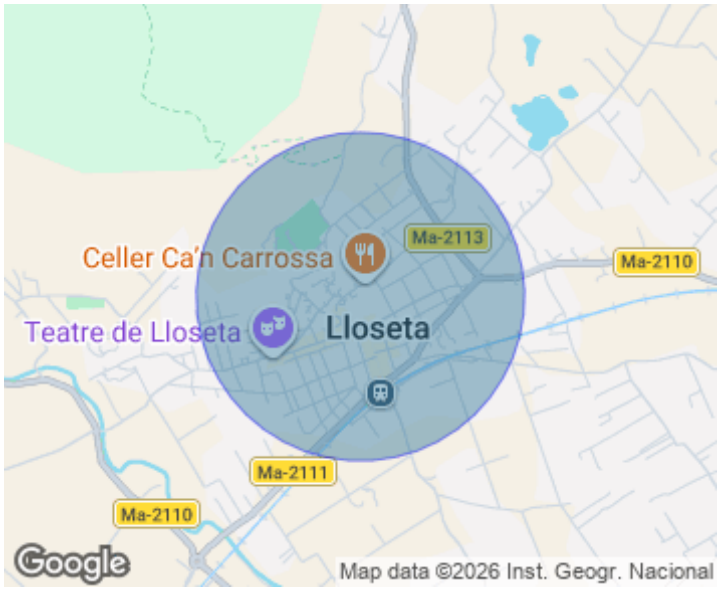



APROPERTIES
REAL ESTATE

Calle Unió 9
07001 Palma
T. 871 16 01 60
www.aproperties.es

Lloseta **REF. VPM2601016**









APROPERTIES
REAL ESTATE

Calle Unió 9
07001 Palma
T. 871 16 01 60
www.aproperties.es

Lloseta **REF. VPM2601016**







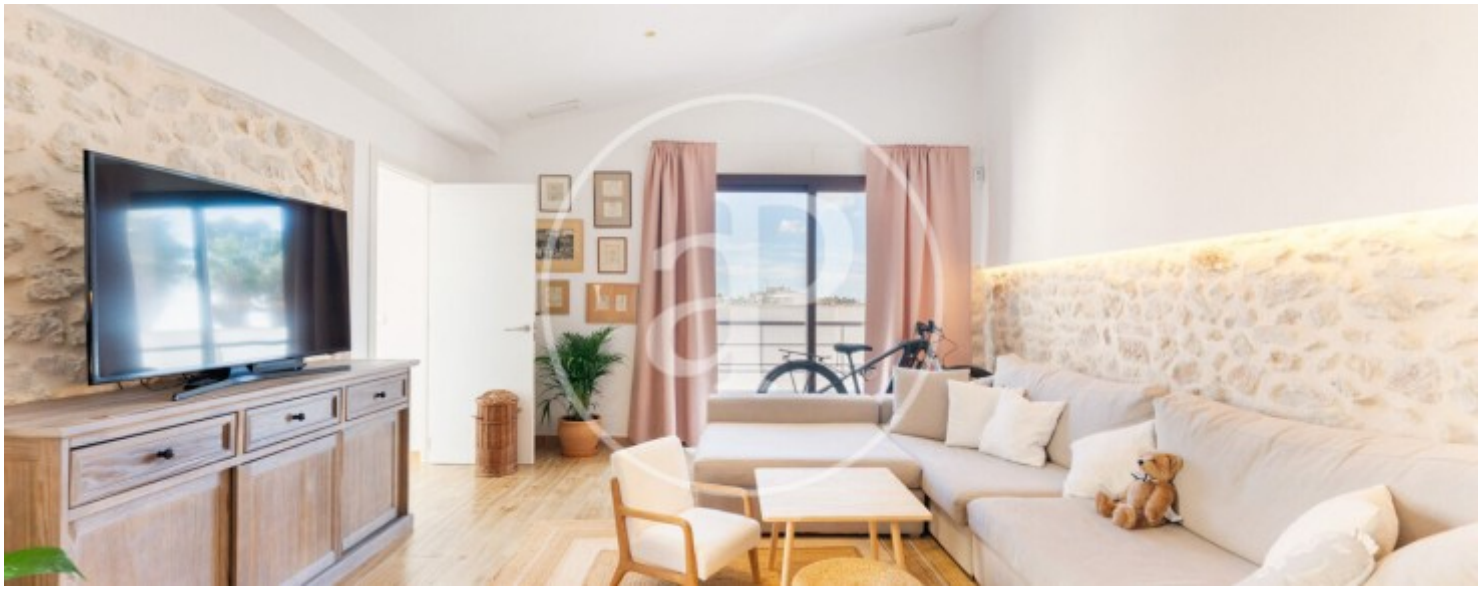

APROPERTIES
REAL ESTATE

Calle Unió 9
07001 Palma
T. 871 16 01 60
www.aproperties.es

Lloseta **REF. VPM2601016**







Die Daten der einzelnen Objekte sind nicht Bestandteil eines Angebotes oder Vertrages. Sie sollten die mündlichen oder schriftlichen Aussagen von aProperties in Bezug auf die Immobilie, ihren Zustand oder ihren Wert nicht als richtig oder sachlich betrachten. Die Fotos zeigen nur bestimmte Teile des Grundstücks, wie sie zum Zeitpunkt der Aufnahme waren. Die angegebenen Flächen, Maße und Entfernungen sind nur ungefähre Angaben und müssen vom Kunden überprüft werden. Computergenerierte Bilder sind nur ein Hinweis auf das mögliche Erscheinungsbild der Immobilie und können sich jederzeit ändern. Die Angaben zu einem Objekt können sich jederzeit ändern.