APROPERTIES
REAL ESTATE

Calle Serrano 60
28001 Madrid
T. 91 800 54 65
www.aproperties.es

El Soto de la Moraleja, La Moraleja

REF. VMN2607006

Haus Zum Verkauf mit Pool in El Soto de la Moraleja (La Moraleja)

Merkmale

Gesamtfläche	Grundstück	Schlafzimmer	Bäder
370 m²	100 m²	5	6

- ✔ Heitzung
- ✔ AACC
- ✔ Pool
- ✔ Abstellraum
- ✔ Garten
- ✔ Hat Parkplatz

Preis
2.250.000 €



Haus von 370 m2 Im Großraum von El Soto de la Moraleja, La Moraleja.

Die Immobilie hat 5 Zimmer, 5 Bäder, Pool, Kamin, Parkplatz, Klimaanlage, Waschküche, Garten, Heizung und Abstellraum.

Kontaktieren Sie uns,
wir helfen Ihnen gerne weiter,
um Ihnen weitere Details und Informationen
zukommen zu lassen.

APROPERTIES
REAL ESTATE

Calle Serrano 60
28001 Madrid
T. 91 800 54 65
www.aproperties.es

El Soto de la Moraleja, La Moraleja **REF. VMN2607006**

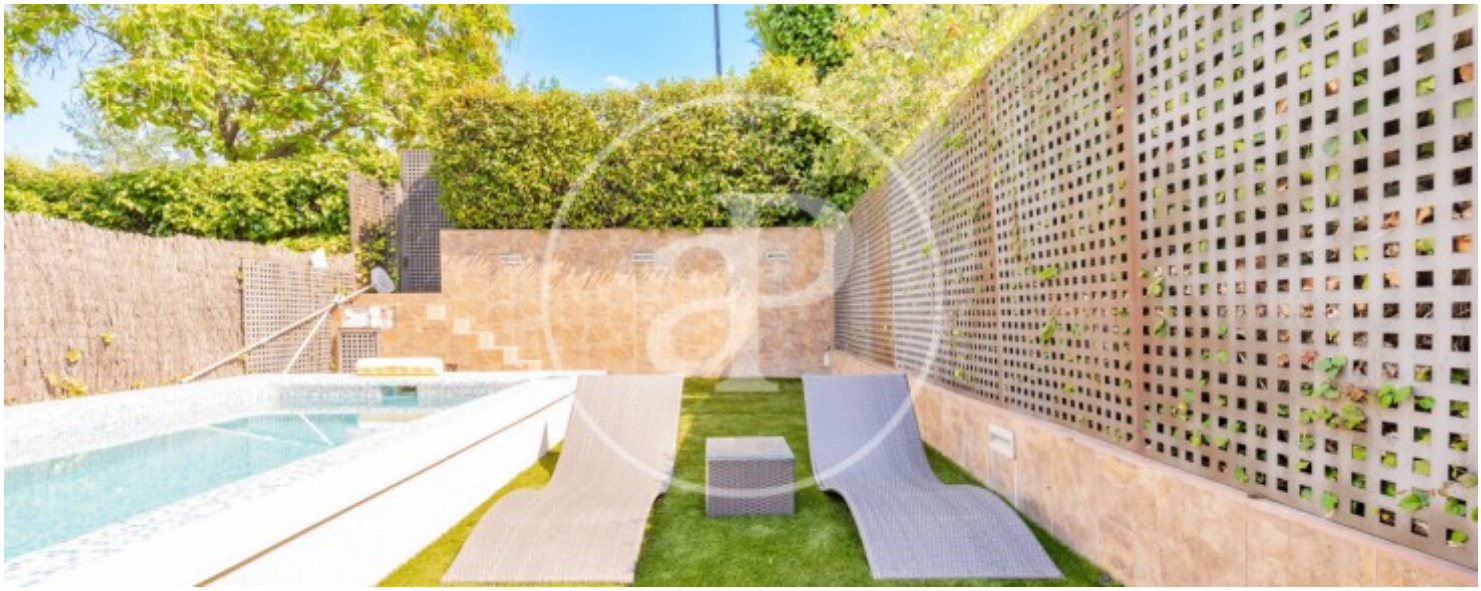







APROPERTIES
REAL ESTATE

Calle Serrano 60
28001 Madrid
T. 91 800 54 65
www.aproperties.es

El Soto de la Moraleja, La Moraleja **REF. VMN2607006**









APROPERTIES
REAL ESTATE

Calle Serrano 60
28001 Madrid
T. 91 800 54 65
www.aproperties.es

El Soto de la Moraleja, La Moraleja **REF. VMN2607006**









APROPERTIES
REAL ESTATE

Calle Serrano 60
28001 Madrid
T. 91 800 54 65
www.aproperties.es

El Soto de la Moraleja, La Moraleja **REF. VMN2607006**



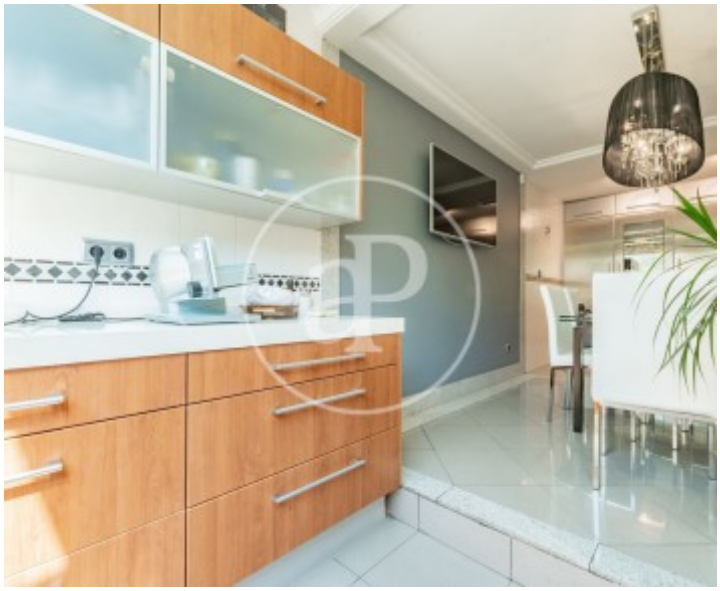

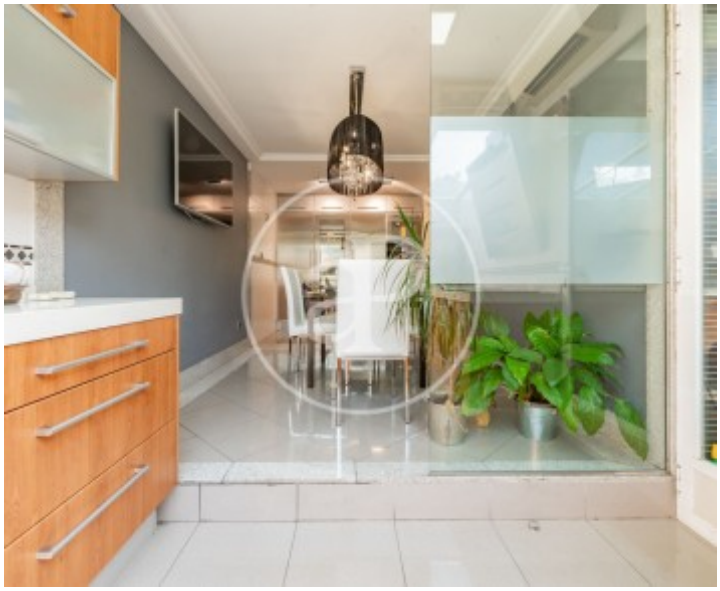

Die Daten der einzelnen Objekte sind nicht Bestandteil eines Angebotes oder Vertrages. Sie sollten die mündlichen oder schriftlichen Aussagen von aProperties in Bezug auf die Immobilie, ihren Zustand oder ihren Wert nicht als richtig oder sachlich betrachten. Die Fotos zeigen nur bestimmte Teile des Grundstücks, wie sie zum Zeitpunkt der Aufnahme waren. Die angegebenen Flächen, Maße und Entfernungen sind nur ungefähre Angaben und müssen vom Kunden überprüft werden. Computergenerierte Bilder sind nur ein Hinweis auf das mögliche Erscheinungsbild der Immobilie und können sich jederzeit ändern. Die Angaben zu einem Objekt können sich jederzeit ändern.