APROPERTIES
REAL ESTATE

Calle Unió 9
07001 Palma
T. 871 16 01 60
www.aproperties.es

Santa Ponsa, Calvià

REF. VPM2503006

# Villa zu verkaufen in Santa Ponsa

## Merkmale

- ✔ Heitzung
- ✔ AACC
- ✔ Garten
- ✔ Hat Parkplatz
- ✔ Abstellraum
- ✔ Terrasse
- ✔ Pool

Gesamtfläche
**485 m²**

Schlafzimmer
**4**

Bäder
**5**

Preis
**2.600.000 €**



**Diese wunderschöne Villa befindet sich in einer ruhigen und fantastischen Gegend von Santa Ponsa, nur wenige Gehminuten von den Stränden entfernt, und**

bietet eine Kombination aus Stil und Eleganz. Es ist auf einer Etage gebaut. Hohe Decken und sehr geräumige Zimmer. Es hat vier Schlafzimmer, drei davon mit Badezimmern en suite. Eine voll ausgestattete Küche mit allen High-End-Geräten und Stauraum und Arbeitsbereiche. Das Wohn-Esszimmer führt zu den Terrassen und einem gemütlichen Garten mit Swimmingpool. Ideal, um die Abende allein oder in Gesellschaft zu verbringen. Das Anwesen verfügt über eine große Garage mit

Platz für drei Autos, Garten, Schwimmbad, Gasheizung, Klimaanlage, Zisterne, Alarmanlage, Weinkeller und Lastenaufzug. Santa Ponça befindet sich in der Gemeinde Calviá. In unmittelbarer Nähe zu allen Stränden, die die Gegend zu bieten hat, sowie zu allen Arten von Dienstleistungen wie Restaurants, Schulen, Yachthäfen und Golfplätzen. Dieses Haus ist perfekt für diejenigen, die Luxus und Funktionalität in einer privilegierten Gegend suchen. Können Sie sich vorstellen, hier zu leben?

**Kontaktieren Sie uns,**
wir helfen Ihnen gerne weiter,
um Ihnen weitere Details und Informationen
zukommen zu lassen.

APROPERTIES
REAL ESTATE

Calle Unió 9
07001 Palma
T. 871 16 01 60
www.aproperties.es

**Santa Ponsa, Calvià** **REF. VPM2503006**










APROPERTIES
REAL ESTATE

Calle Unió 9
07001 Palma
T. 871 16 01 60
www.aproperties.es

**Santa Ponsa, Calvià** **REF. VPM2503006**









APROPERTIES
REAL ESTATE

Calle Unió 9
07001 Palma
T. 871 16 01 60
www.aproperties.es

**Santa Ponsa, Calvià** **REF. VPM2503006**



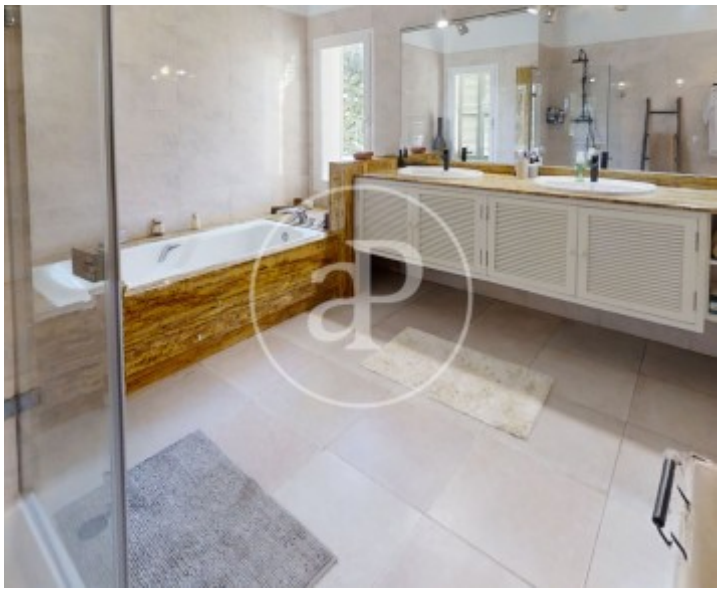



Die Daten der einzelnen Objekte sind nicht Bestandteil eines Angebotes oder Vertrages. Sie sollten die mündlichen oder schriftlichen Aussagen von aProperties in Bezug auf die Immobilie, ihren Zustand oder ihren Wert nicht als richtig oder sachlich betrachten. Die Fotos zeigen nur bestimmte Teile des Grundstücks, wie sie zum Zeitpunkt der Aufnahme waren. Die angegebenen Flächen, Maße und Entfernungen sind nur ungefähre Angaben und müssen vom Kunden überprüft werden. Computergenerierte Bilder sind nur ein Hinweis auf das mögliche Erscheinungsbild der Immobilie und können sich jederzeit ändern. Die Angaben zu einem Objekt können sich jederzeit ändern.