APROPERTIES
REAL ESTATE

Paseo de Gracia 85
Tel: 93 528 89 08
https://www.aproperties.es

(Eixample Esquerra) *Ref: ONB2607002*



Neubau Zum Verkauf mit Terrasse in Eixample Esquerra (Barcelona)

Neubau möbliert mit Terrasse und Ausblicke Im Großraum von Eixample Esquerra, Barcelona. , Klimaanlage, Einbauschränke, Waschküche, Balkon, Garten, Heizung und Pförtner.

Barcelona / Eixample Esquerra

Gesamtfläche
78 m² - 359 m²
Wohneinheiten
5
Abschluss
Q4 2026

- ✔ Views
- ✔ Heitzung
- ✔ Möbliert
- ✔ AACC
- ✔ Terrasse
- ✔ Garten
- ✔ Lift
- ✔ Überwachung
- ✔ Pförtner

Preis ab 836,000 €

APROPERTIES
REAL ESTATE

Paseo de Gracia 85
Tel: 93 528 89 08
https://www.aproperties.es

(Eixample Esquerra) *Ref: ONB2607002*

Wohneinheiten in diesem Neubauprojekt

Typ	Wohneinheit	Gesamtfläche	Terrasse	Schlafzimmer	Bäder	Preis	Zustand
Wohnung	5° 2	78,90 m^2	-	2	2	836.000 €	Verfügbar
Penthauswohnung	6° 1	183,61 m^2	2 (31,11 m^2)	2	2	1.920.000 €	Verfügbar
Penthauswohnung	6° 2	176,19 m^2	2 (51,81 m^2)	2	2	1.750.000 €	Verfügbar
Penthauswohnung	6° 3	359,80 m^2	3 (82,92 m^2)	4	5	3.720.000 €	Verfügbar

APROPERTIES
REAL ESTATE

Paseo de Gracia 85
Tel: 93 528 89 08
https://www.aproperties.es

(Eixample Esquerra) *Ref: ONB2607002*











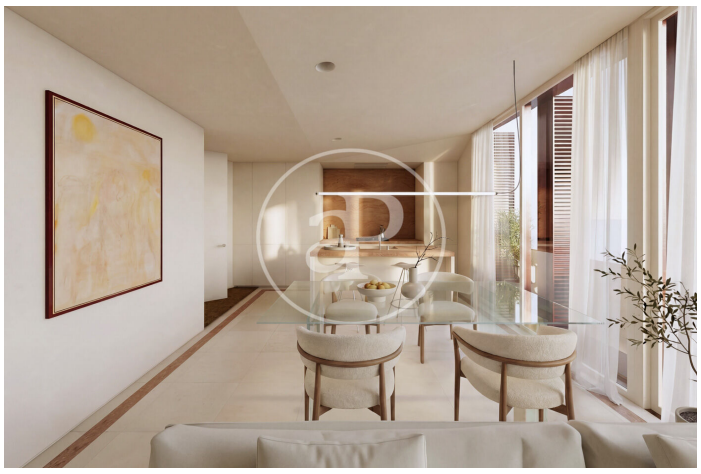

APROPERTIES
REAL ESTATE

Paseo de Gracia 85
Tel: 93 528 89 08
https://www.aproperties.es

(Eixample Esquerra) *Ref: ONB2607002*








APROPERTIES
REAL ESTATE

Paseo de Gracia 85
Tel: 93 528 89 08
https://www.aproperties.es

(Eixample Esquerra) *Ref: ONB2607002*








Die Daten der einzelnen Objekte sind nicht Bestandteil eines Angebotes oder Vertrages. Sie sollten die mündlichen oder schriftlichen Aussagen von aProperties in Bezug auf die Immobilie, ihren Zustand oder ihren Wert nicht als richtig oder sachlich betrachten. Die Fotos zeigen nur bestimmte Teile des Grundstücks, wie sie zum Zeitpunkt der Aufnahme waren. Die angegebenen Flächen, Maße und Entfernungen sind nur ungefähre Angaben und müssen vom Kunden überprüft werden. Computergenerierte Bilder sind nur ein Hinweis auf das mögliche Erscheinungsbild der Immobilie und können sich jederzeit ändern. Die Angaben zu einem Objekt können sich jederzeit ändern.