

Campolivar

REF. VV1810020-2

Chalet en venta de 5 habitaciones con piscina en Campolivar.

Características

- ✓ Vistas
- ✓ Terraza
- ✓ Piscina
- ✓ Tiene parking
- ✓ Trastero
- ✓ Patio
- ✓ Vigilancia

Superficie
456 m²

Parcela
2.008 m²

Dormitorios
5

Baños
5

Precio

1.300.000 €



Os presentamos esta villa de 2078 m² de parcela, de 5 habitaciones y 4 baños, en Campolivar, situada junto al Parque de Les Pedreres, paraje protegido por su gran valor natural e histórico. La vivienda se asienta varios metros por encima de la Cantera de granito que conforma el Parque y disfruta de espectaculares vistas y excepcional microclima. La entrada a la vivienda conecta en su zona exterior, a ambos laterales, da paso a un vestíbulo con la escalera que sube a la planta superior y distribuye las estancias de la planta baja. A mano derecha encontramos el salón, con chimenea y suelo de parquet de espiga de roble español, un gran ventanal con magníficas vistas la Sierra Calderona y a la línea de mar al fondo. A través del salón se

accede a la terraza que bordea la zona este de la propiedad. La cocina es exterior, muy luminosa y reformada. Cuenta con una moderna bancada, armariada blanca actual y espacio para una mesa de uso diario. La cocina conecta con una zona de servicio compuesta por una estancia destinada a lavadero y un dormitorio con baño in suite con ducha, ambos exteriores. La habitación doble con ventanales en madera de mobila, como en el resto de la casa, muy luminoso, con chimenea y vistas al jardín. La habitación individual con baño completo y salida directa a una...

Contacta con nosotros,
estaremos encantados de atenderte,
para ofrecerte más detalles e información.

Campolivar

REF. VV1810020-2



Campolivar

REF. VV1810020-2

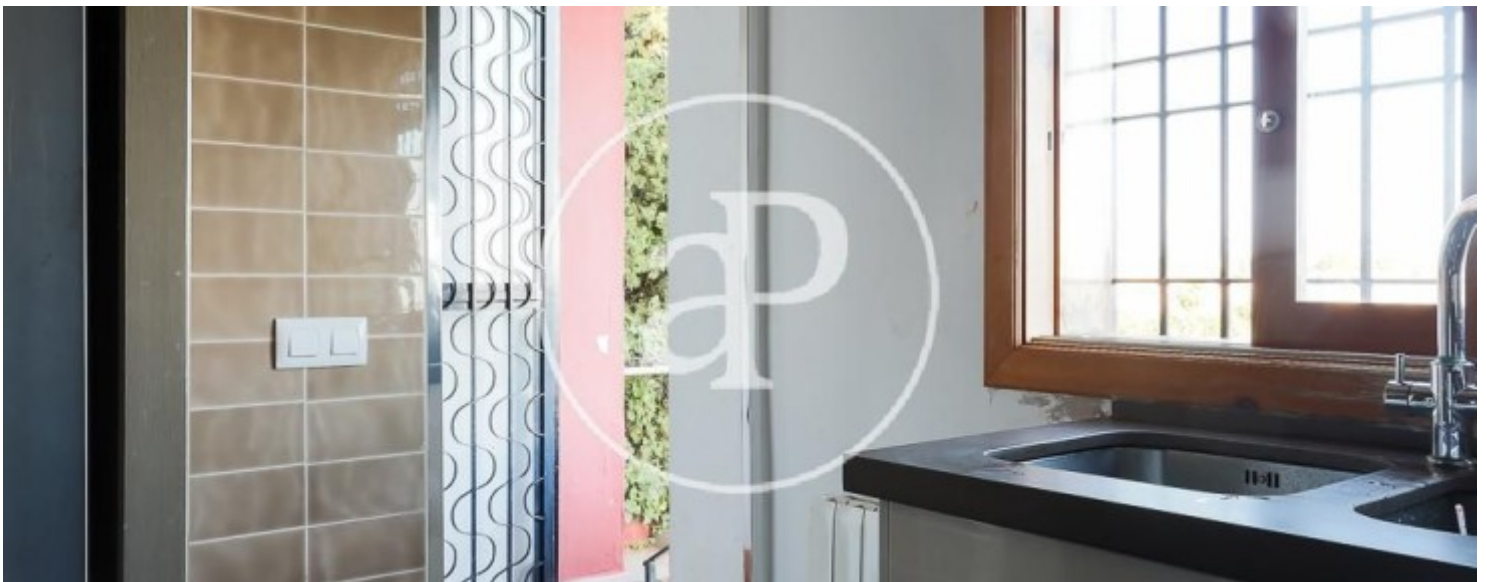

Campolivar

REF. VV1810020-2

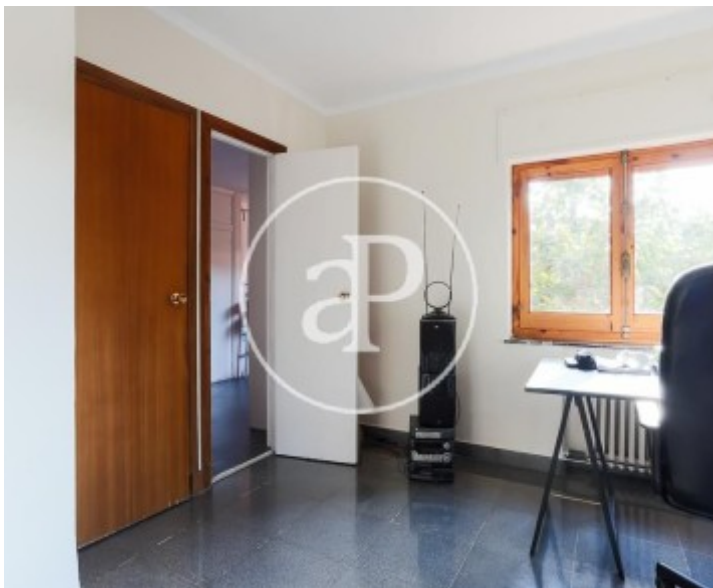

Campolivar

REF. VV1810020-2

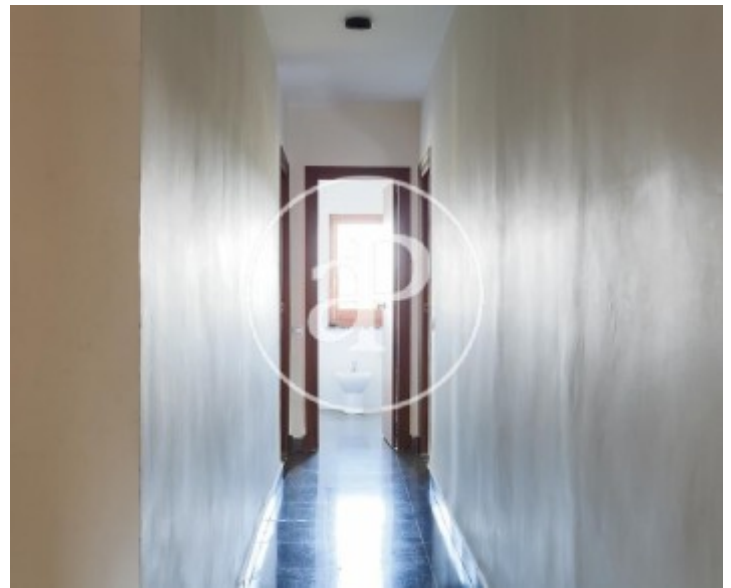
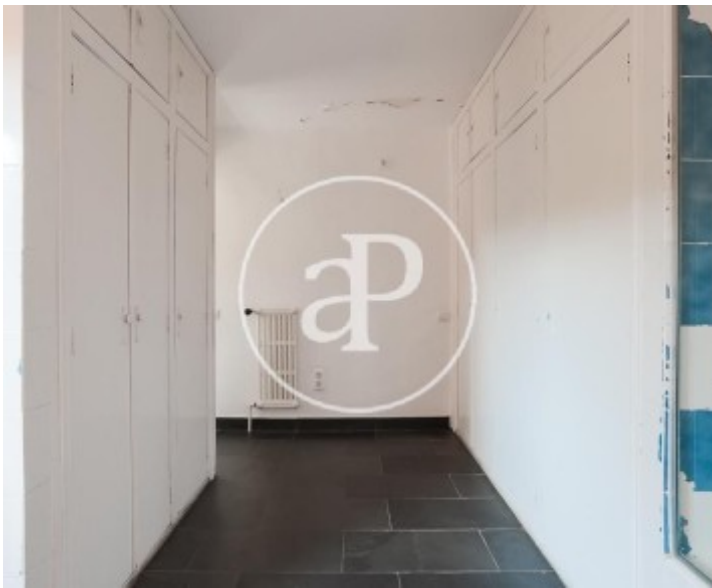

Los datos de cada inmueble no son parte de una oferta o contrato. No debe considerar exactos o factuales las declaraciones hechas por aProperties, verbalmente o por escrito, respecto del inmueble, el estado en que se encuentra o su valor. Las fotografías sólo muestran partes determinadas del inmueble tal y como eran en el momento que se tomaron. Las áreas, dimensiones y las distancias que se proporcionan sólo son aproximadas y deben ser comprobadas por el cliente. Las imágenes generadas por ordenador solo son una indicación de la posible apariencia del inmueble, y pueden cambiar en cualquier momento. La información respecto a un inmueble es susceptible de cambiar en cualquier momento.

Para **más información** o
para concertar una cita

apropertiesvalencia@aproperties.es
Tel: 96 128 59 65
www.aproperties.es