

Sol de Mallorca, Calvià

REF. APMS2606008

Casa en alquiler en Sol de Mallorca

Características

Superficie

119 m²

Dormitorios

4

Baños

2

- ✓ Calefacción
- ✓ AACC
- ✓ Patio
- ✓ Trastero
- ✓ Terraza
- ✓ Tiene parking

Precio

2.500 €



Preciosa casa en alquiler temporal situada en Sol de Mallorca, una de las zonas residenciales más exclusivas, tranquilas y demandadas de la isla, a pocos minutos de la playa y de la espectacular Cala del Mago. La vivienda ofrece un amplio y luminoso salón-comedor con acceso directo a una encantadora terraza rodeada de vegetación mediterránea, un espacio ideal para disfrutar de momentos de relax, reuniones familiares o agradables veladas al aire libre. Dispone de cuatro amplios dormitorios, todos ellos equipados con armarios empotrados, proporcionando comodidad y una excelente capacidad de almacenamiento. Cuenta además con dos baños completos, uno con plato de ducha y otro con bañera, ofreciendo funcionalidad y confort para toda la familia. La vivienda

está equipada con aire acondicionado frío/calor, calefacción y dos chimeneas, garantizando una temperatura agradable y el máximo bienestar durante todo el año. La cocina se encuentra totalmente equipada y la propiedad se alquila sin amueblar, permitiendo adaptar cada estancia según las necesidades y el estilo personal de sus futuros inquilinos. Una opción ideal para familias que buscan espacio, privacidad, tranquilidad y calidad de vida en un entorno privilegiado. Se admiten niños y mascotas. Existe la posibilidad de renovar el contrato...

Contacta con nosotros,
estaremos encantados de atenderte,
para ofrecerte más detalles e información.

Sol de Mallorca, Calvià

REF. APMS2606008

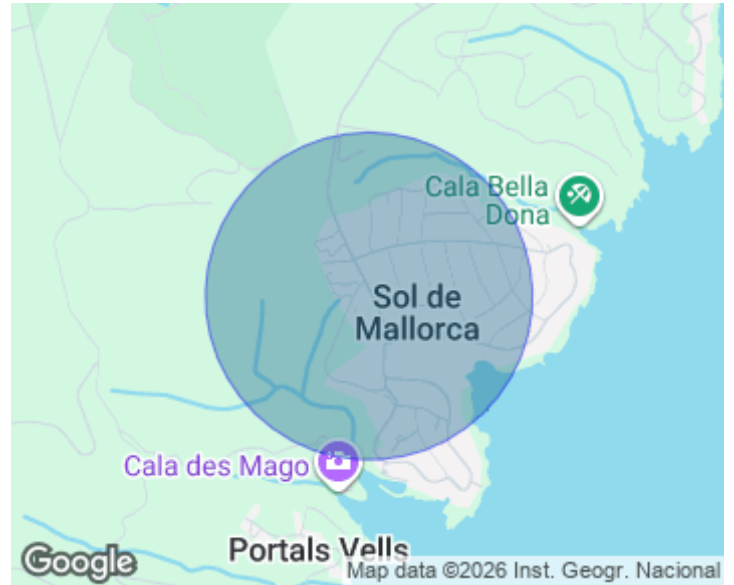

Sol de Mallorca, Calvià

REF. APMS2606008

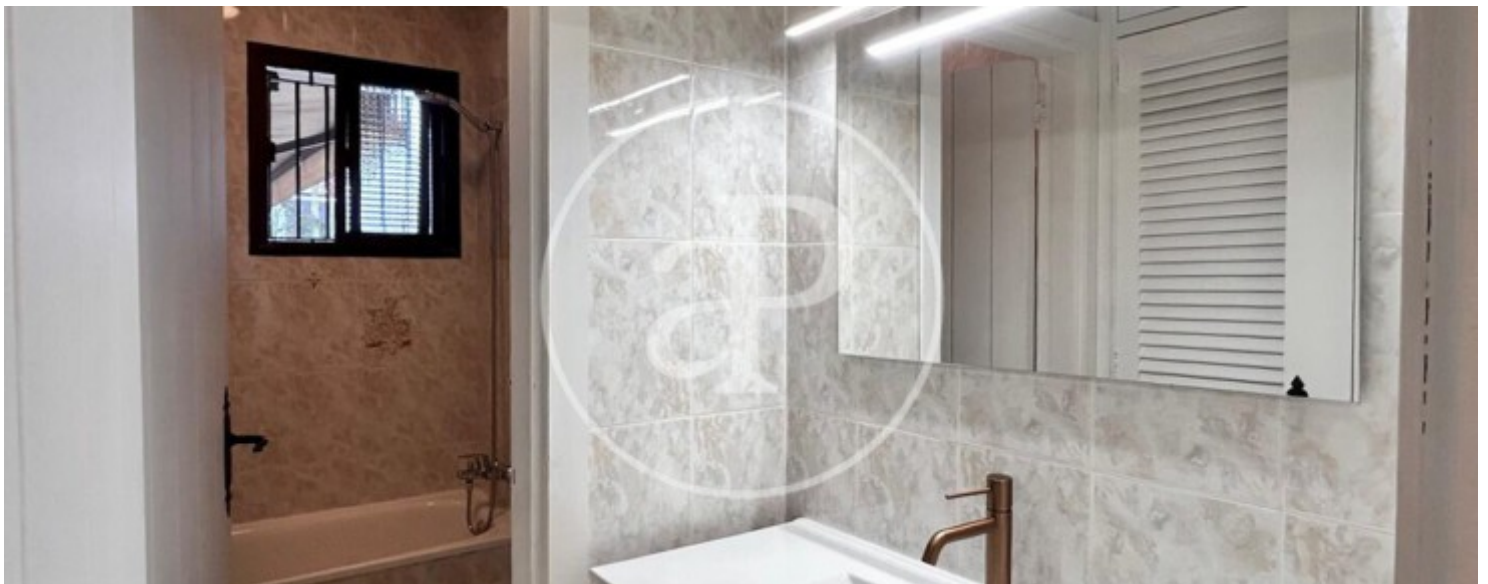
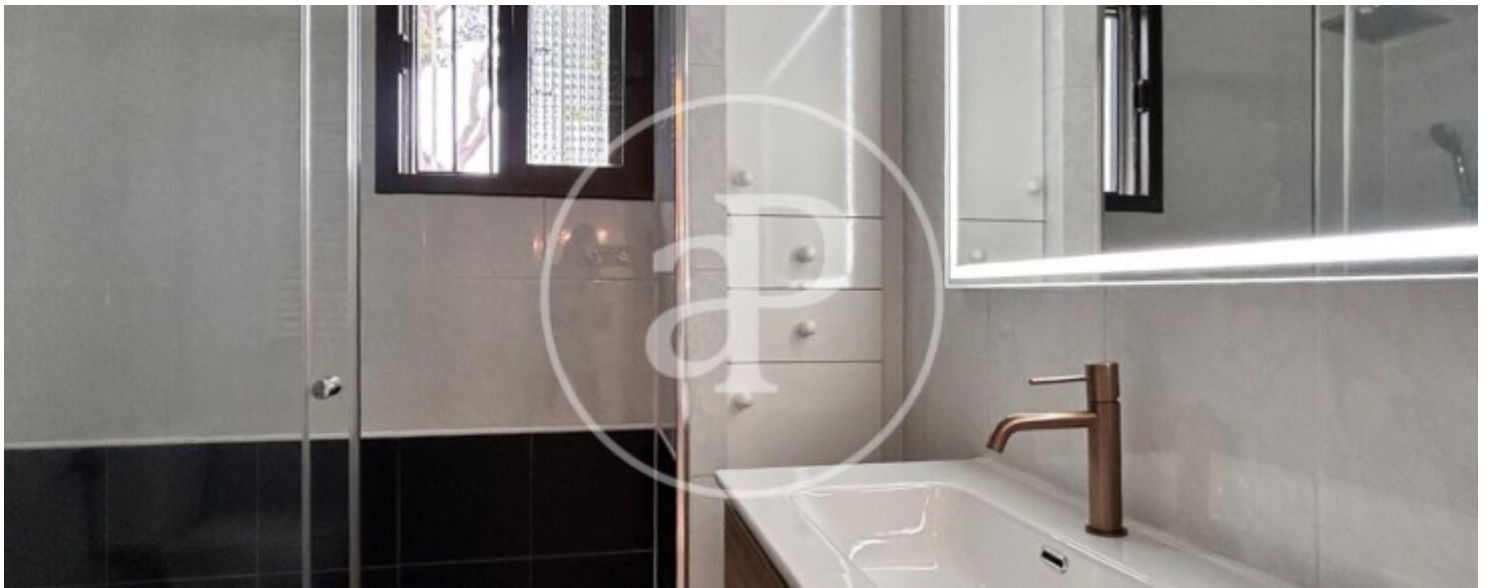

Sol de Mallorca, Calvià

REF. APMS2606008

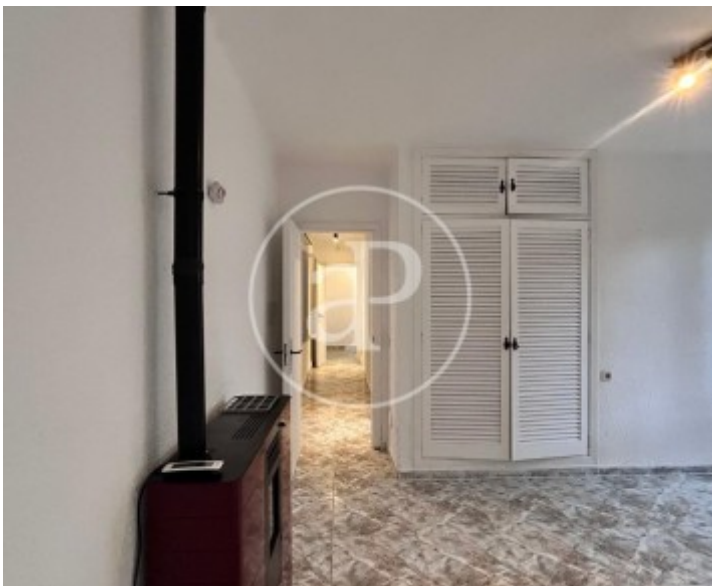

Sol de Mallorca, Calvià

REF. APMS2606008



Los datos de cada inmueble no son parte de una oferta o contrato. No debe considerar exactos o factuales las declaraciones hechas por aProperties, verbalmente o por escrito, respecto del inmueble, el estado en que se encuentra o su valor. Las fotografías sólo muestran partes determinadas del inmueble tal y como eran en el momento que se tomaron. Las áreas, dimensiones y las distancias que se proporcionan sólo son aproximadas y deben ser comprobadas por el cliente. Las imágenes generadas por ordenador solo son una indicación de la posible apariencia del inmueble, y pueden cambiar en cualquier momento. La información respecto a un inmueble es susceptible de cambiar en cualquier momento.

Para **más información** o
para concertar una cita

apropertiespalma@aproperties.es
Tel: 871 16 01 60
www.aproperties.es