APROPERTIES
REAL ESTATE

Calle Unió 9
07001 Palma
T. 871 16 01 60
www.aproperties.es

Cas Català, Calvià

REF. VPM2605001

Piso en venta en Cas Cátala

Características

- ✔ Vistas
- ✔ Amueblado
- ✔ Terraza
- ✔ Ascensor
- ✔ Calefacción
- ✔ AACC
- ✔ Patio
- ✔ Tiene parking

Superficie
130 m²

Dormitorios
3

Baños
2

Precio
1.650.000 €



Elegante apartamento de 3 dormitorios con piscina y zonas comunitarias, situado en la exclusiva zona residencial de Cas Català.

Ubicado en la última planta de un edificio con ascensor y orientación sur, ofrece espectaculares vistas panorámicas al mar y a la Bahía de Palma. La propiedad ha sido completamente renovada en 2024 con materiales de alta calidad, incluyendo renovación integral de paredes, instalaciones eléctricas y de fontanería. Dispone de aire acondicionado por conductos, calefacción por suelo radiante con aislamiento, sistema de sonido integrado con Bluetooth, suelos de madera alemana tratada de 12 mm —resistentes y sin mantenimiento—, y cerramientos con doble acristalamiento. La vivienda cuenta con una moderna cocina abierta con isla, totalmente equipada con electrodomésticos de alta gama (Siemens), vinoteca y excelentes acabados. La cocina se integra con un amplio y luminoso salón-comedor con acceso directo a una magnífica terraza de 17 m², desde donde se disfrutan impresionantes vistas al mar y a la bahía. Junto a la cocina se encuentra una práctica zona de lavandería equipada con lavadora, secadora y armarios empotrados de gran capacidad. El dormitorio...

Contacta con nosotros,
estaremos encantados de atenderte,
para ofrecerte más detalles e información.

APROPERTIES
REAL ESTATE

Calle Unió 9
07001 Palma
T. 871 16 01 60
www.aproperties.es

Cas Català, Calvià **REF. VPM2605001**

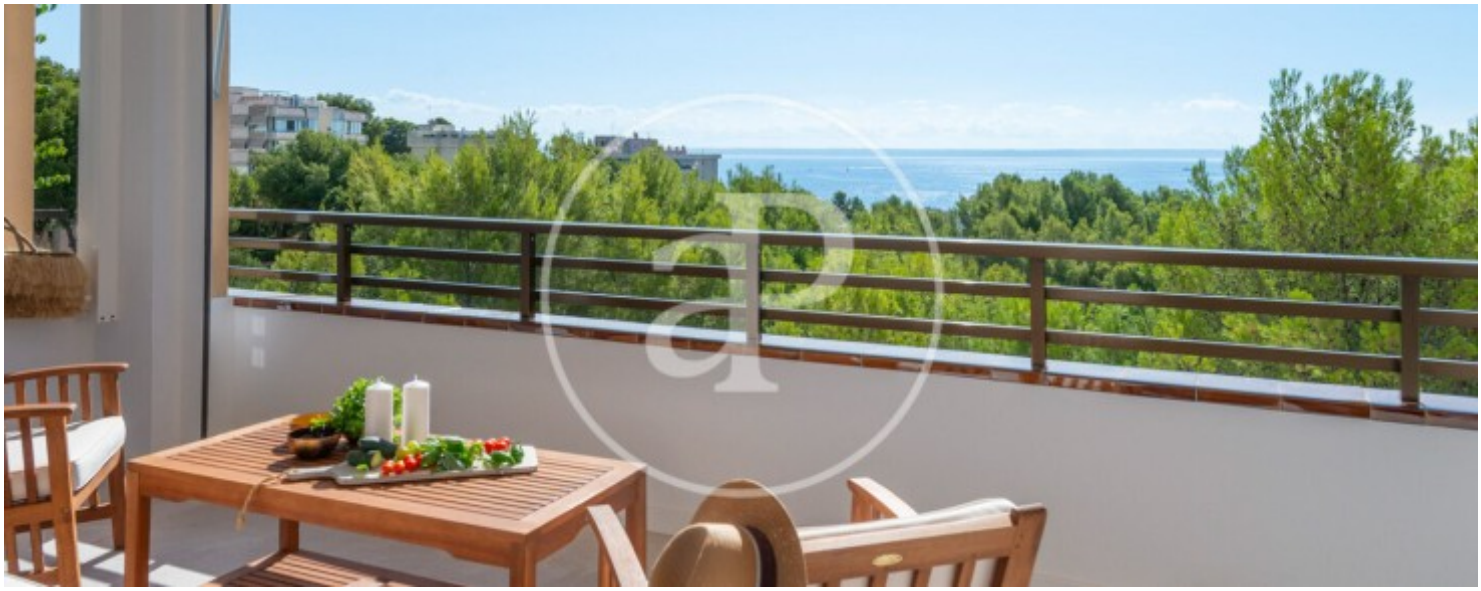







APROPERTIES
REAL ESTATE

Calle Unió 9
07001 Palma
T. 871 16 01 60
www.aproperties.es

Cas Català, Calvià **REF. VPM2605001**





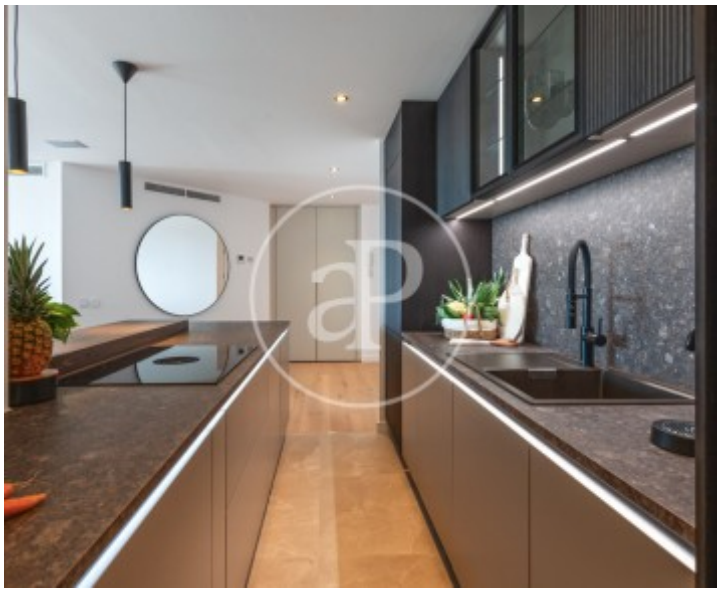

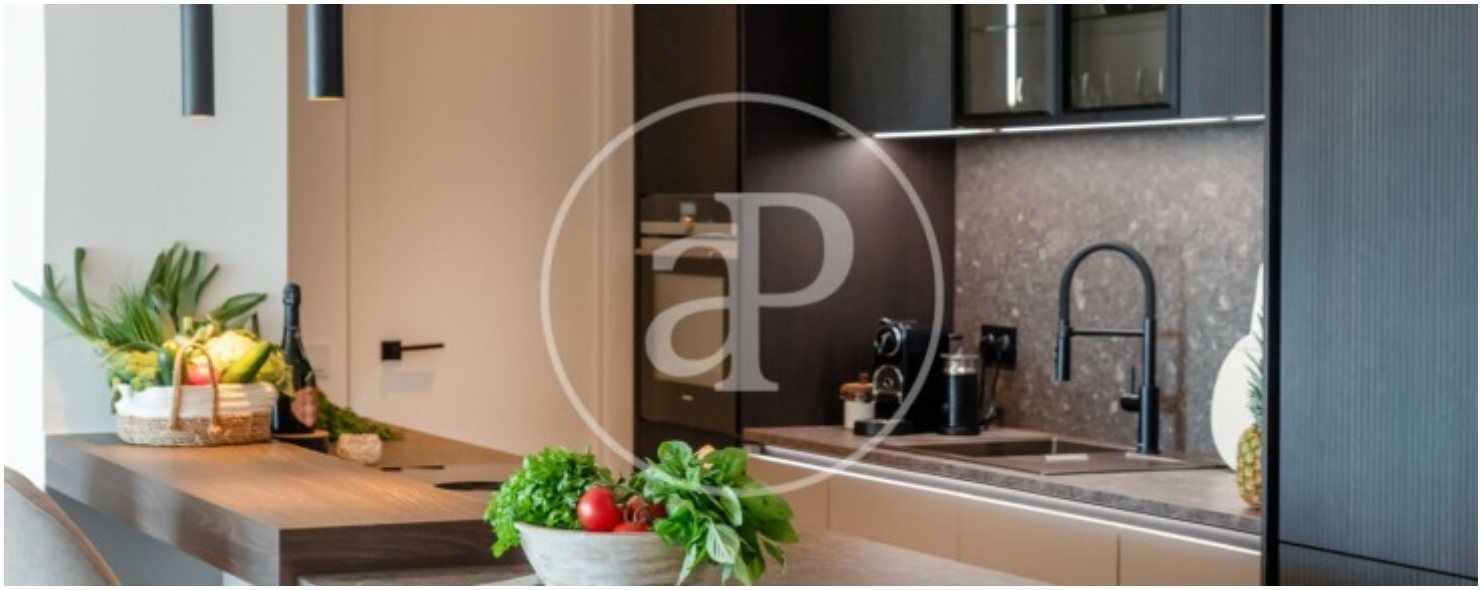

APROPERTIES
REAL ESTATE

Calle Unió 9
07001 Palma
T. 871 16 01 60
www.aproperties.es

Cas Català, Calvià **REF. VPM2605001**







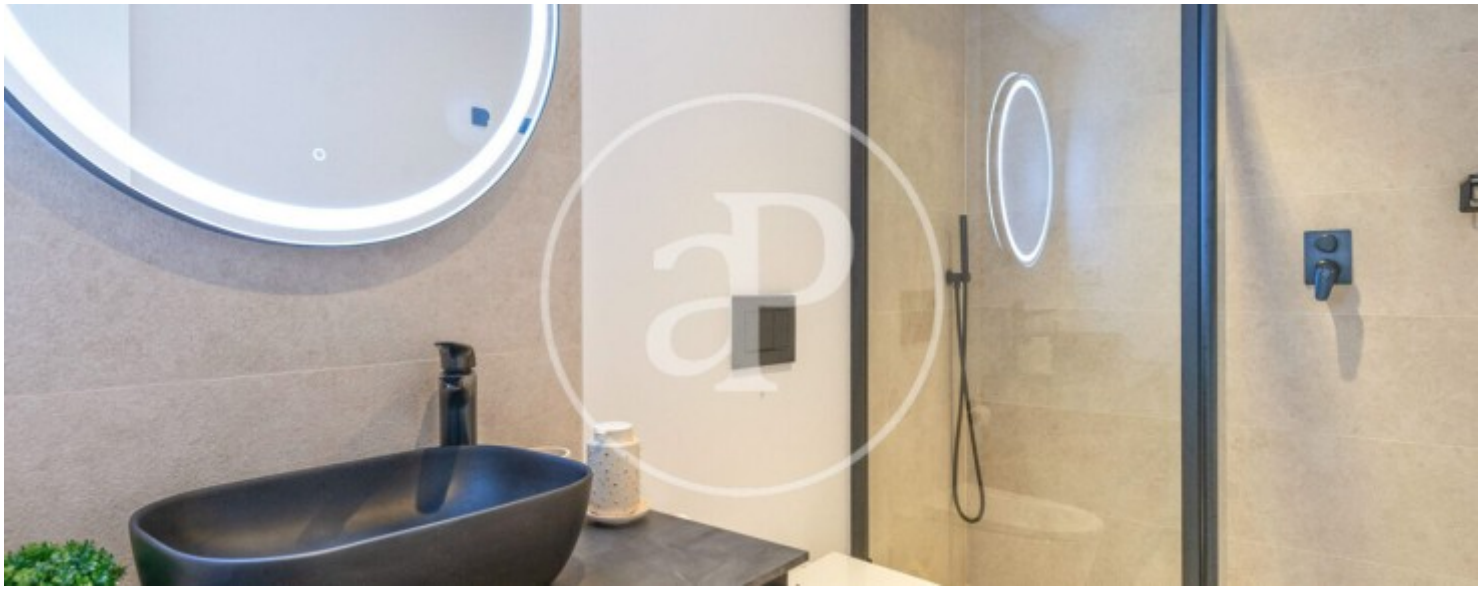

APROPERTIES
REAL ESTATE

Calle Unió 9
07001 Palma
T. 871 16 01 60
www.aproperties.es

Cas Català, Calvià **REF. VPM2605001**







Los datos de cada inmueble no son parte de una oferta o contrato. No debe considerar exactos o factuales las declaraciones hechas por aProperties, verbalmente o por escrito, respecto del inmueble, el estado en que se encuentra o su valor. Las fotografías sólo muestran partes determinadas del inmueble tal y como eran en el momento que se tomaron. Las áreas, dimensiones y las distancias que se proporcionan sólo son aproximadas y deben ser comprobadas por el cliente. Las imágenes generadas por ordenador solo son una indicación de la posible apariencia del inmueble, y pueden cambiar en cualquier momento. La información respecto a un inmueble es susceptible de cambiar en cualquier momento.