

Cumbres de Calicanto, Calicanto

REF. VV2403042

# Chalet en venta en Cumbres de Calicanto

## Características

- ✓ Vistas
- ✓ Calefacción
- ✓ Amueblado
- ✓ Trastero
- ✓ Terraza
- ✓ Patio
- ✓ Piscina
- ✓ Tiene parking

Superficie  
**200 m<sup>2</sup>**

Parcela  
**800 m<sup>2</sup>**

Dormitorios  
**4**

Baños  
**3**

Precio

**300.000 €**



**Les presentamos este formidable chalet independiente con parcela de 800m2 y vistas, en La Urbanización Cumbres de Calicanto.**

Esta vivienda de inmejorable ubicación está construida sobre una maravillosa parcela de orientación perfecta. La vivienda está muy cuidada y en muy buen estado. Al entrar nos encontramos con un salón diáfano con grandes ventanales de suelo a techo que dan salida directa a una gran terraza cubierta, con techo de madera, toldos y espectaculares vistas, dispone de una chimenea muy especial construida sobre una pared forrada en piedra natural que aporta carácter y personalidad a este

espacio realmente acogedor, zona de relax y comedor conviven, cabe destacar la generosa luz que tiene este espacio. La vivienda tiene 4 habitaciones exteriores, 2 baños completos y cocina renovada con electrodomésticos. Armarios empotrados, aire acondicionado frío calor. La zona de la azotea a la que se puede acceder tiene unas vistas extraordinarias 360º, se puede adaptar como espacio de relax para contemplar las puestas de sol y las estrellas. En la planta sótano encontramos amplia zona de almacenamiento. Paellero, ducha exterior,...

**Contacta con nosotros,**  
estaremos encantados de atenderte,  
para ofrecerte más detalles e información.

Cumbres de Calicanto, Calicanto

REF. VV2403042

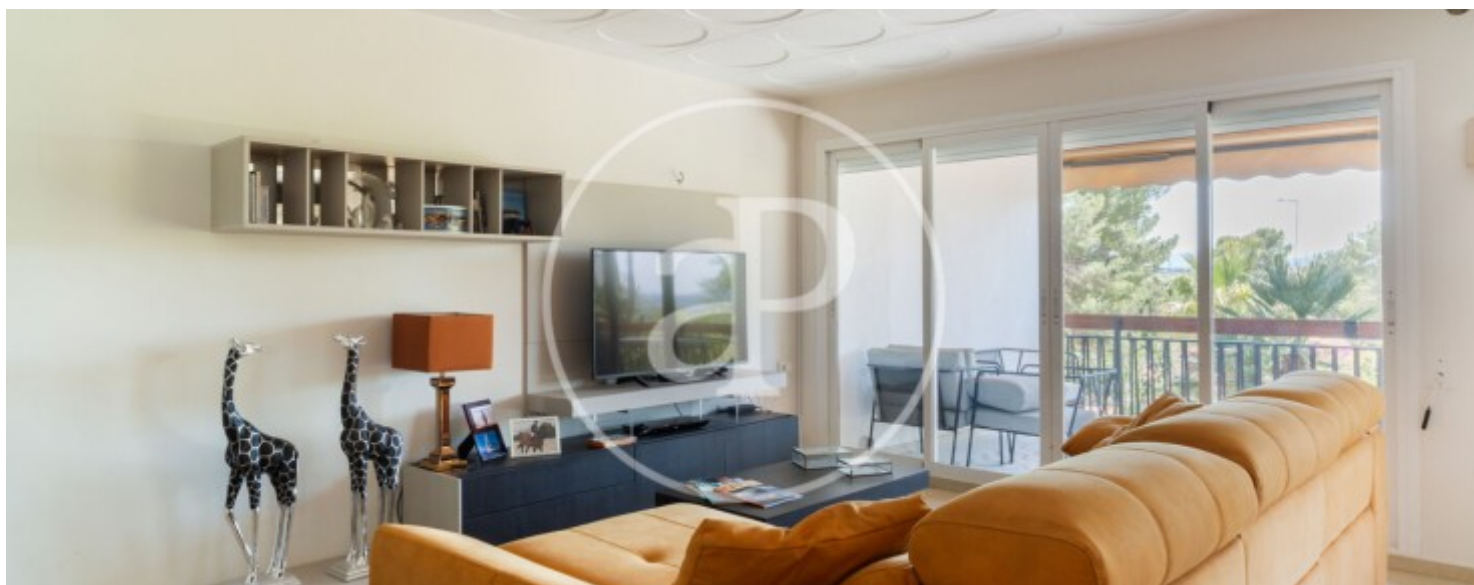
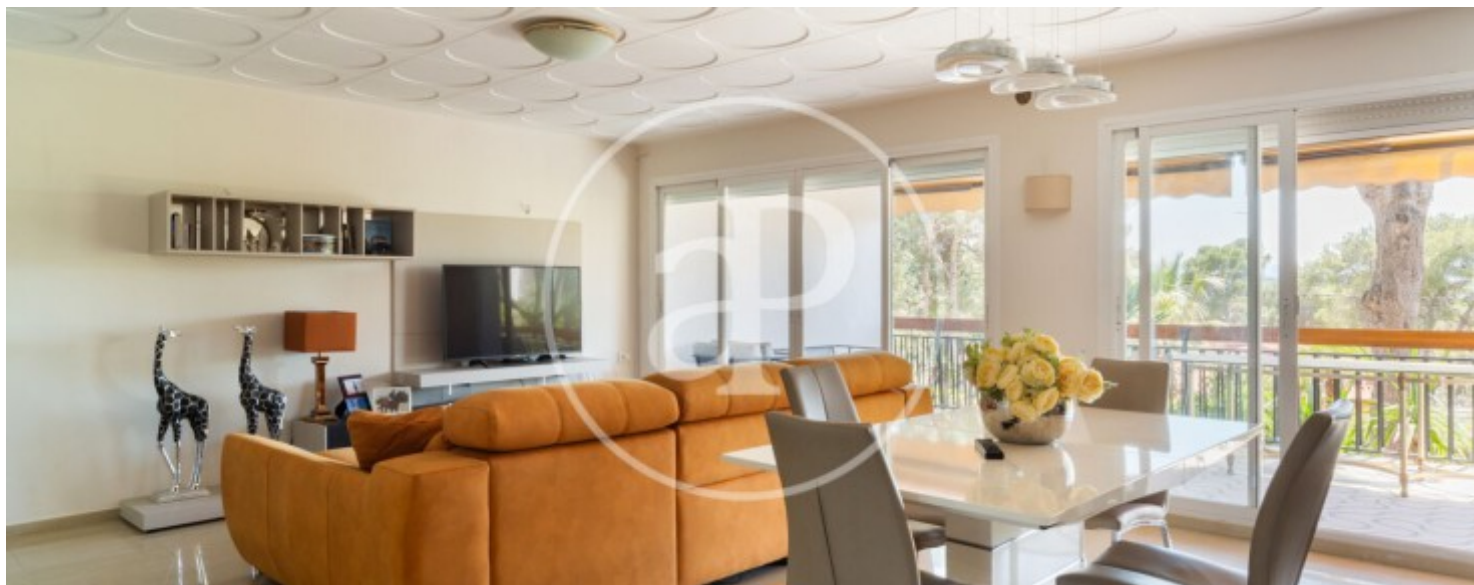



Cumbres de Calicanto, Calicanto

REF. VV2403042

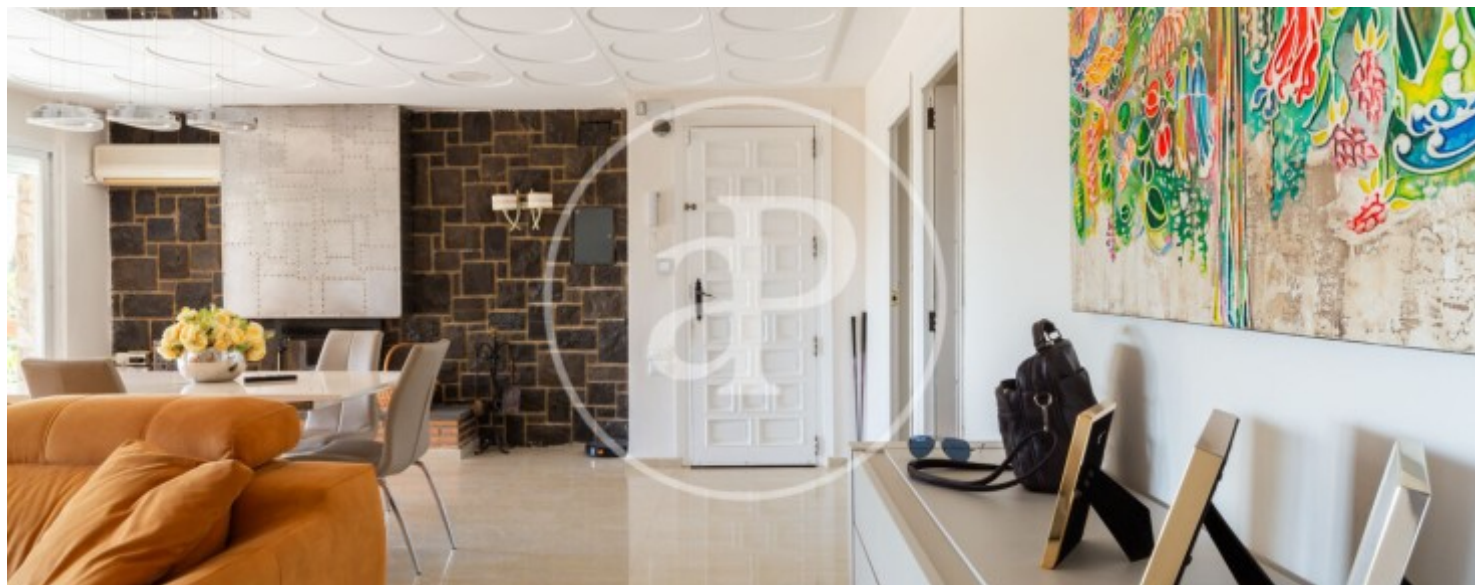



Cumbres de Calicanto, Calicanto

REF. VV2403042





Cumbres de Calicanto, Calicanto

REF. VV2403042



Los datos de cada inmueble no son parte de una oferta o contrato. No debe considerar exactos o factuales las declaraciones hechas por aProperties, verbalmente o por escrito, respecto del inmueble, el estado en que se encuentra o su valor. Las fotografías sólo muestran partes determinadas del inmueble tal y como eran en el momento que se tomaron. Las áreas, dimensiones y las distancias que se proporcionan sólo son aproximadas y deben ser comprobadas por el cliente. Las imágenes generadas por ordenador solo son una indicación de la posible apariencia del inmueble, y pueden cambiar en cualquier momento. La información respecto a un inmueble es susceptible de cambiar en cualquier momento.

Para **más información** o  
para concertar una cita

[apropertiesvalencia@aproperties.es](mailto:apropertiesvalencia@aproperties.es)  
Tel: 96 128 59 65  
[www.aproperties.es](http://www.aproperties.es)