APROPERTIES
REAL ESTATE

Calle Mossen Femades 3, bajo dcha. Ed. Lauria
46002 Valencia
T. 96 128 59 65
www.aproperties.es

La Xerea, Valencia **REF. AV2609008**

Pis de lloguer amb vistes a La Xerea (Valencia)

Característiques

- ✔ Vistes
- ✔ Calefacció
- ✔ Moblat
- ✔ AACC
- ✔ Ascensor

Superfície
89 m²

Dormitori
1

Bany
1

Preu
1.750 €



aProperties presenta aquest excel·lent pis en lloguer, completament reformat i d'una habitació.

L'apartament està totalment reformat, amb un bany completíssim que inclou banyera i dutxa, una habitació i un saló-menjador amb cuina equipada amb electrodomèstics de primeres marques. L'immoble es caracteritza per tindre espais amplis, sostres alts, aire condicionat fred/calor i armaris encastats. Perfecte per a una persona o una parella. Està situat al nucli antic de València, al costat d'El Corte Inglés i envoltat de tota mena de serveis. Si desitja més informació o concertar una visita, estarem encantats d'atendre'l.

Contacta amb nosaltres,
estarem encantats d'atendre't,
per oferir-te més detalls i informació.

APROPERTIES
REAL ESTATE

Calle Mossen Femades 3, bajo dcha. Ed. Lauria
46002 Valencia
T. 96 128 59 65
www.aproperties.es

La Xerea, Valencia **REF. AV2609008**





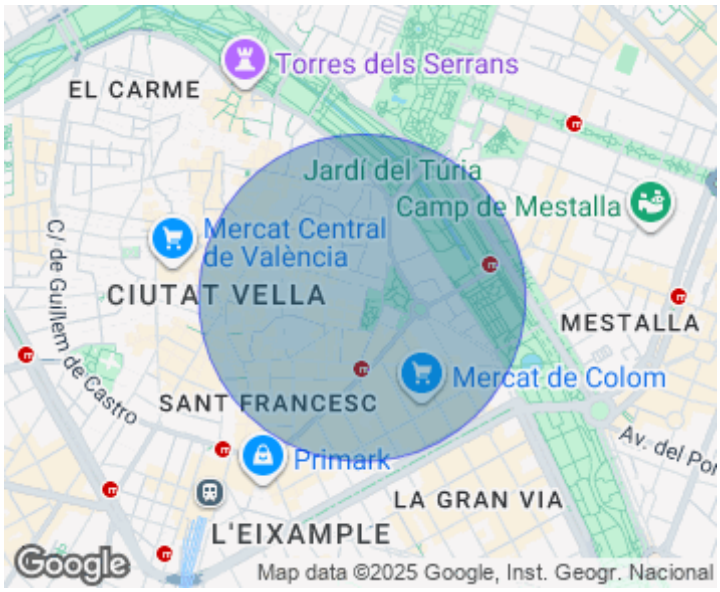



APROPERTIES
REAL ESTATE

Calle Mossen Femades 3, bajo dcha. Ed. Lauria
46002 Valencia
T. 96 128 59 65
www.aproperties.es

La Xerea, Valencia **REF. AV2609008**



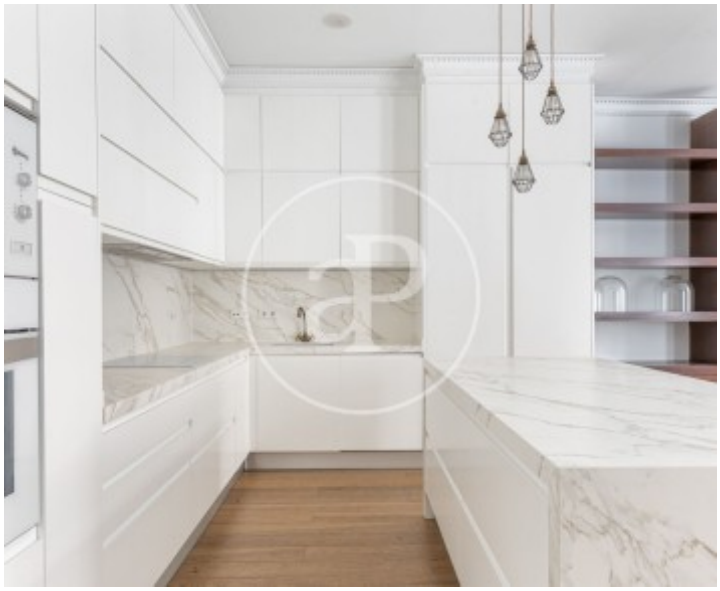

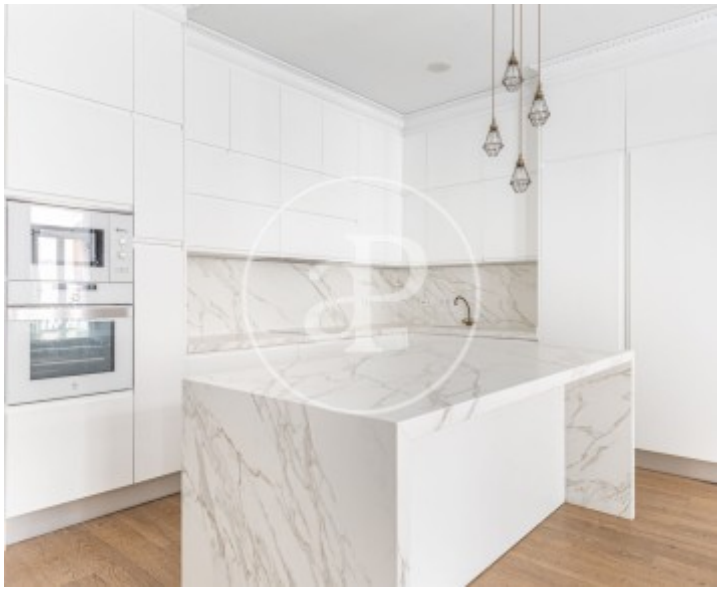



APROPERTIES
REAL ESTATE

Calle Mossen Femades 3, bajo dcha. Ed. Lauria
46002 Valencia
T. 96 128 59 65
www.aproperties.es

La Xerea, Valencia **REF. AV2609008**









APROPERTIES
REAL ESTATE

Calle Mossen Femades 3, bajo dcha. Ed. Lauria
46002 Valencia
T. 96 128 59 65
www.aproperties.es

La Xerea, Valencia **REF. AV2609008**







Les dades de cada immoble no són part d'una oferta o contracte. No s'ha de considerar exactes o factuals les declaracions fetes per aProperties, verbalment o per escrit, respecte de l'immoble, l'estat en què es troba o el seu valor. Les fotografies només mostren unes parts determinades de l'immoble tal com eren al moment que es van prendre. Les àrees, dimensions i les distàncies que es proporcionen només són aproximades i han de ser comprovades pel client. Les imatges generades pel l' ordinador solament són una indicació de la possible aparença de l'immoble, i poden canviar a qualsevol moment. La informació respecte a un immoble és susceptible de canviar a qualsevol moment.