APROPERTIES
REAL ESTATE

Calle Mossen Femades 3, bajo dcha. Ed. Lauria
46002 Valencia
T. 96 128 59 65
www.aproperties.es

Gran Vía, Valencia

REF. AV2610005

Pis de lloguer amb vistes a Gran Vía (Valencia)

Característiques

- ✔ Vistes
- ✔ Calefacció
- ✔ Moblat
- ✔ AACC
- ✔ Ascensor

Preu
2.200 €

Superfície
105 m²

Dormitoris
3

Banys
2



aProperties presenta aquest preciós pis amb sostres alts, aire condicionat i calefacció centralitzats per conductes, situat al carrer Comte d'Altea.

L'habitatge disposa de 3 habitacions àmplies i lluminoses. Una d'elles es troba sense moblar, perquè el llogater puga adaptar-la a les seues necessitats. L'habitació principal està totalment moblada i compta amb un magnífic bany en suite. La tercera habitació també està moblada com a dormitori. El saló-menjador és ampli i molt lluminós, està totalment moblat i disposa d'accés a un balcó. La cuina està totalment equipada amb tots els electrodomèstics. L'habitatge disposa de 2 banys complets. La zona està totalment consolidada i compta amb tot tipus de serveis i comerços, com ara supermercats, restaurants, farmàcia i gimnàs. A més, està molt ben comunicada mitjançant transport públic. No dubte a concertar una visita. Estarem encantats d'atendre'l.

Contacta amb nosaltres,
estarem encantats d'atendre't,
per oferir-te més detalls i informació.

APROPERTIES
REAL ESTATE

Calle Mossen Femades 3, bajo dcha. Ed. Lauria
46002 Valencia
T. 96 128 59 65
www.aproperties.es

Gran Vía, Valencia **REF. AV2610005**







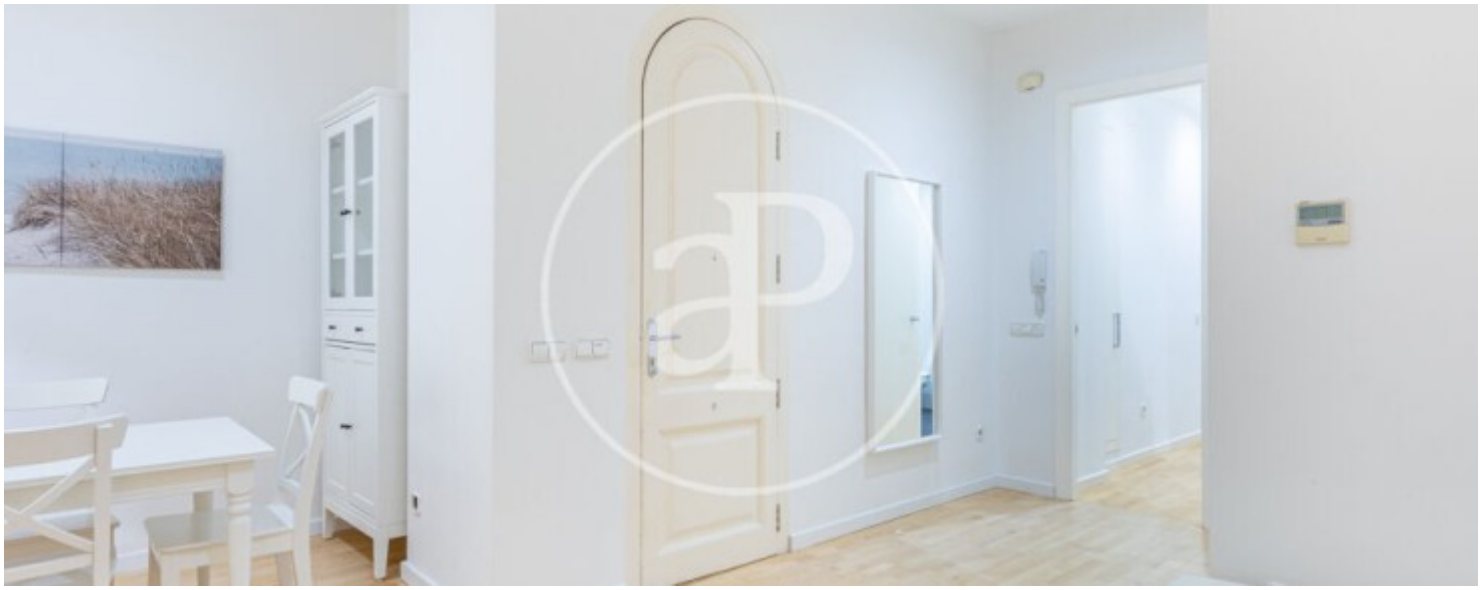

APROPERTIES
REAL ESTATE

Calle Mossen Femades 3, bajo dcha. Ed. Lauria
46002 Valencia
T. 96 128 59 65
www.aproperties.es

Gran Vía, Valencia **REF. AV2610005**









APROPERTIES
REAL ESTATE

Calle Mossen Femades 3, bajo dcha. Ed. Lauria
46002 Valencia
T. 96 128 59 65
www.aproperties.es

Gran Vía, Valencia **REF. AV2610005**





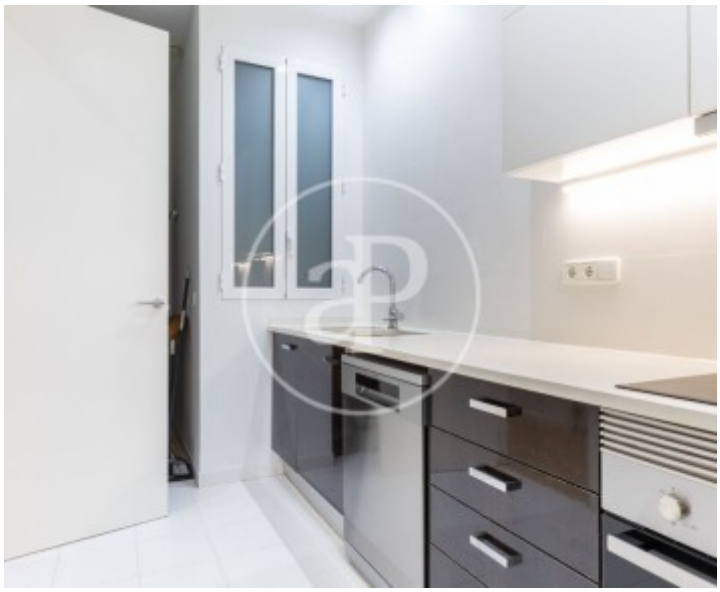



APROPERTIES
REAL ESTATE

Calle Mossen Femades 3, bajo dcha. Ed. Lauria
46002 Valencia
T. 96 128 59 65
www.aproperties.es

Gran Vía, Valencia **REF. AV2610005**



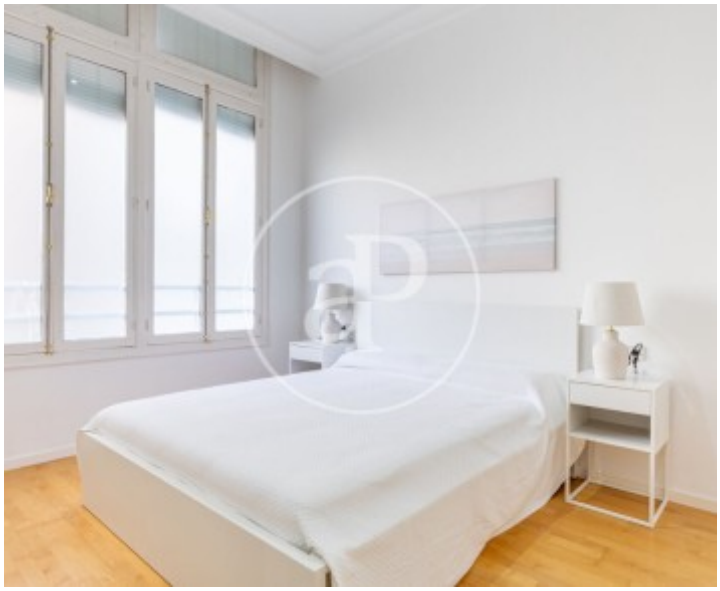



Les dades de cada immoble no són part d'una oferta o contracte. No s'ha de considerar exactes o factuals les declaracions fetes per aProperties, verbalment o per escrit, respecte de l'immoble, l'estat en què es troba o el seu valor. Les fotografies només mostren unes parts determinades de l'immoble tal com eren al moment que es van prendre. Les àrees, dimensions i les distàncies que es proporcionen només són aproximades i han de ser comprovades pel client. Les imatges generades pel l' ordinador solament són una indicació de la possible aparença de l'immoble, i poden canviar a qualsevol moment. La informació respecte a un immoble és susceptible de canviar a qualsevol moment.