APROPERTIES
REAL ESTATE

Calle Mossen Femades 3, bajo dcha. Ed. Lauria
46002 Valencia
T. 96 128 59 65
www.aproperties.es

Los Monasterios-Alfinach, Puzol

REF. VV2511035

Masia en venda amb terrassa a Los Monasterios-Alfinach (Puzol)

Característiques

- ✔ Vistes
- ✔ Calefacció
- ✔ Traster
- ✔ Terrassa
- ✔ Piscina
- ✔ Té parking

Preu
1.300.000 €

Superfície
500 m²

Dormitoris
8

Banys
5



Masia de 500 m2 amb terrassa i vistes a la zona de Los Monasterios-Alfinach, Puzol.

La propietat disposa de 8 dormitoris, 5 banys, piscina, llar de foc, plaça d'aparcament, armaris encastats, bugaderia, balcó, calefacció i traster.

Contacta amb nosaltres,
estarem encantats d'atendre't,
per oferir-te més detalls i informació.

APROPERTIES
REAL ESTATE

Calle Mossen Femades 3, bajo dcha. Ed. Lauria
46002 Valencia
T. 96 128 59 65
www.aproperties.es

Los Monasterios-Alfinach, Puzol **REF. VV2511035**









APROPERTIES
REAL ESTATE

Calle Mossen Femades 3, bajo dcha. Ed. Lauria
46002 Valencia
T. 96 128 59 65
www.aproperties.es

Los Monasterios-Alfinach, Puzol **REF. VV2511035**







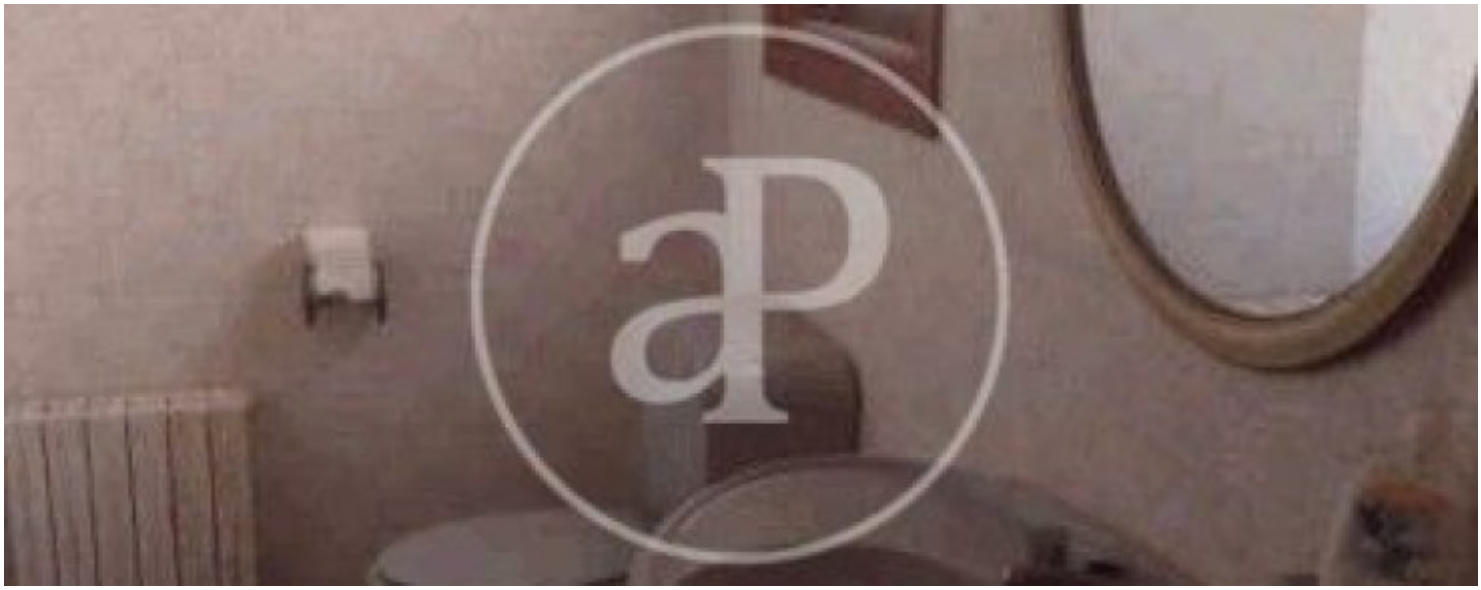

APROPERTIES
REAL ESTATE

Calle Mossen Femades 3, bajo dcha. Ed. Lauria
46002 Valencia
T. 96 128 59 65
www.aproperties.es

Los Monasterios-Alfinach, Puzol **REF. VV2511035**





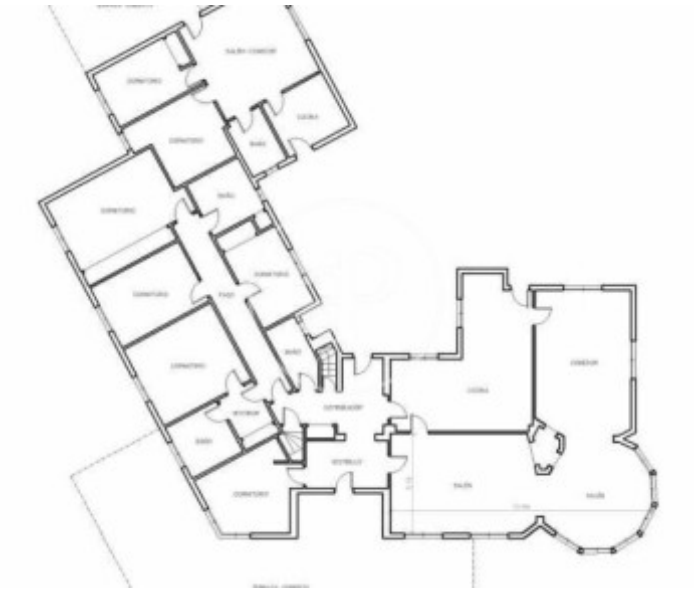



APROPERTIES
REAL ESTATE

Calle Mossen Femades 3, bajo dcha. Ed. Lauria
46002 Valencia
T. 96 128 59 65
www.aproperties.es

Los Monasterios-Alfinach, Puzol **REF. VV2511035**







Les dades de cada immoble no són part d'una oferta o contracte. No s'ha de considerar exactes o factuals les declaracions fetes per aProperties, verbalment o per escrit, respecte de l'immoble, l'estat en què es troba o el seu valor. Les fotografies només mostren unes parts determinades de l'immoble tal com eren al moment que es van prendre. Les àrees, dimensions i les distàncies que es proporcionen només són aproximades i han de ser comprovades pel client. Les imatges generades pel l' ordinador solament són una indicació de la possible aparença de l'immoble, i poden canviar a qualsevol moment. La informació respecte a un immoble és susceptible de canviar a qualsevol moment.