APROPERTIES
REAL ESTATE

Calle Unió 9
07001 Palma
T. 871 16 01 60
www.aproperties.es

Son Espanyolet, Palma de Mallorca

REF. APM2611025

Pis de lloguer a Son Espanyolet

Característiques

- ✔ Vistes
- ✔ AACC
- ✔ Terrassa
- ✔ Ascensor

Superfície
70 m²

Dormitori
1

Bany
1

Preu
1.500 €



Es lloga aquest pis lluminós a Son Espanyolet, una de les zones més agradables i sol·licitades de Palma, amb una ubicació excel·lent i unes espectaculars vistes obertes a la muntanya i a l'emblemàtic Castell de Bellver. L'habitatge destaca per la seva extraordinària lluminositat, amb llum natural durant tot el dia, i per la seva fantàstica terrassa privada d'aproximadament 25 m², un espai ideal per gaudir-ne durant tot l'any. És perfecta per organitzar àpats a l'aire lliure, prendre el sol o simplement relaxar-se i gaudir de la tranquil·litat i la pau de l'entorn. Situat en una quarta planta amb ascensor, el pis disposa d'un dormitori i un bany. Es lloga sense mobles, oferint la possibilitat d'adaptar-lo i decorar-lo completament al gust dels futurs llogaters. Un habitatge especialment atractiu per a aquells que busquen una llar lluminosa, amb espais exteriors, vistes privilegiades i una ubicació excel·lent a Palma. Disponible immediatament per a lloguer de llarga durada. No s'hi admeten mascotes.

Contacta amb nosaltres,
estarem encantats d'atendre't,
per oferir-te més detalls i informació.

APROPERTIES
REAL ESTATE

Calle Unió 9
07001 Palma
T. 871 16 01 60
www.aproperties.es

Son Espanyolet, Palma de Mallorca **REF. APM2611025**









APROPERTIES
REAL ESTATE

Calle Unió 9
07001 Palma
T. 871 16 01 60
www.aproperties.es

Son Espanyolet, Palma de Mallorca **REF. APM2611025**









APROPERTIES
REAL ESTATE

Calle Unió 9
07001 Palma
T. 871 16 01 60
www.aproperties.es

Son Espanyolet, Palma de Mallorca **REF. APM2611025**



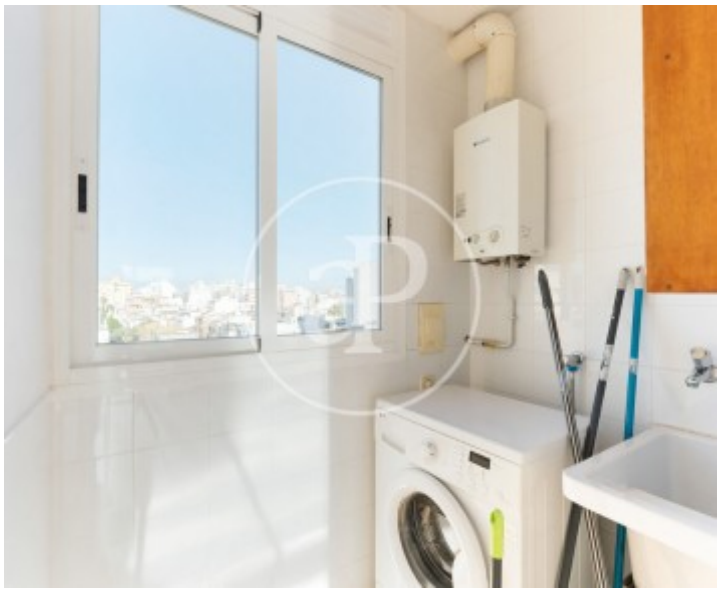



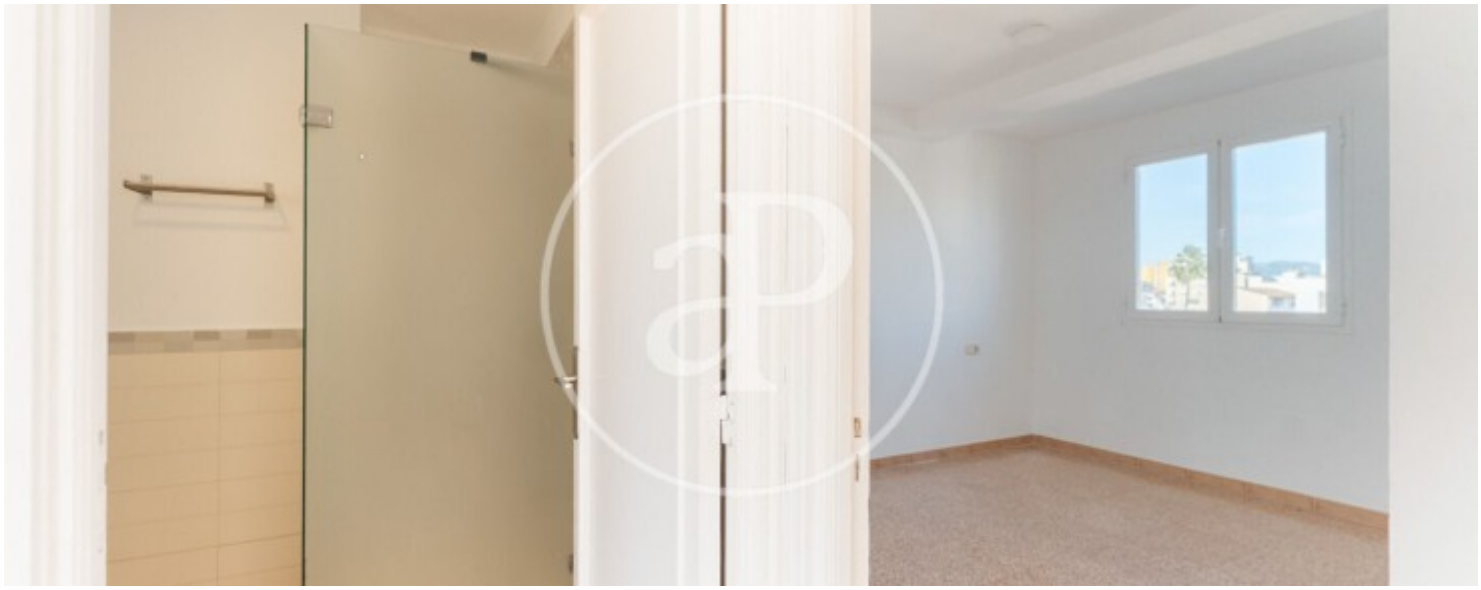

APROPERTIES
REAL ESTATE

Calle Unió 9
07001 Palma
T. 871 16 01 60
www.aproperties.es

Son Espanyolet, Palma de Mallorca **REF. APM2611025**



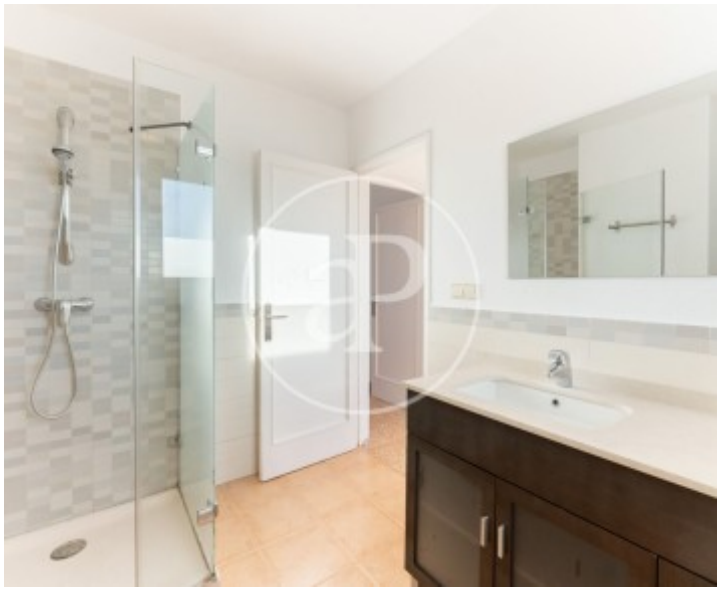



Les dades de cada immoble no són part d'una oferta o contracte. No s'ha de considerar exactes o factuals les declaracions fetes per aProperties, verbalment o per escrit, respecte de l'immoble, l'estat en què es troba o el seu valor. Les fotografies només mostren unes parts determinades de l'immoble tal com eren al moment que es van prendre. Les àrees, dimensions i les distàncies que es proporcionen només són aproximades i han de ser comprovades pel client. Les imatges generades pel l' ordinador solament són una indicació de la possible aparença de l'immoble, i poden canviar a qualsevol moment. La informació respecte a un immoble és susceptible de canviar a qualsevol moment.