APROPERTIES
REAL ESTATE

Calle Unió 9
07001 Palma
T. 871 16 01 60
www.aproperties.es

La Vileta, Palma de Mallorca

REF. ONPM2604004

Àtic en venda a La Vileta

Característiques

- Vistes
- Traster
- Terrassa
- Piscina
- Té parking
- Calefacció
- AACC
- Pati
- Ascensor

Superfície
118 m²

Dormitoris
3

Banys
2

Preu
1.075.000 €

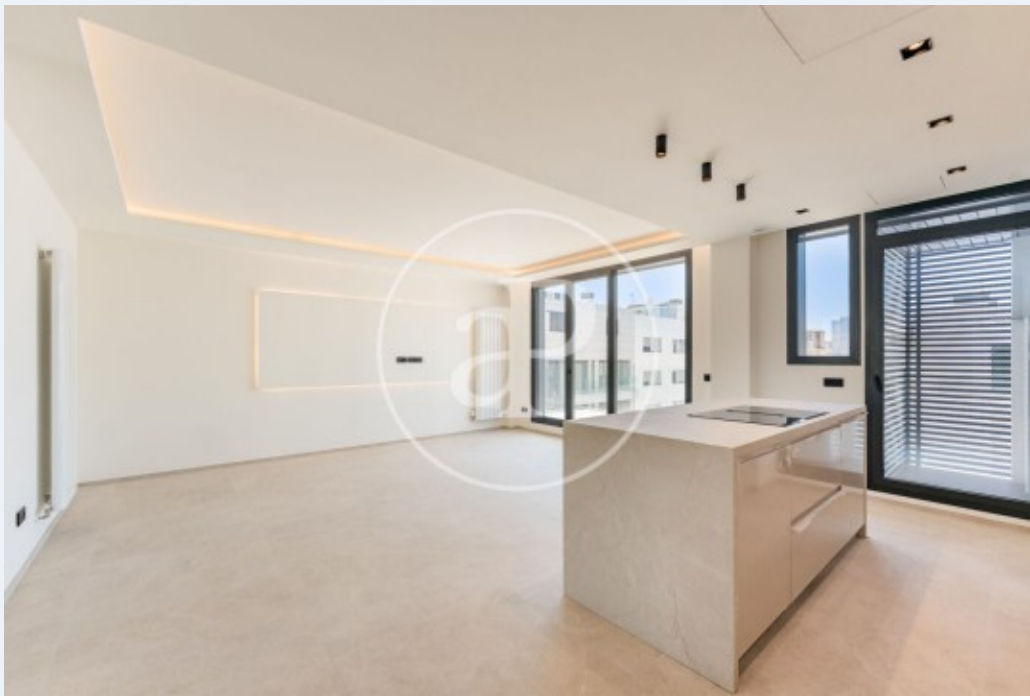

Aquest magnífic àtic d'obra nova a La Vileta, Palma de Mallorca està dissenyat per oferir una manera de viure més oberta, lluminosa i connectada amb l'exterior.

Un habitatge ideal per a aquells que valoren el disseny contemporani, la comoditat i el privilegi de disposar d'àmplies terrasses privades en una ubicació residencial d'alt atractiu. Amb aproximadament 90 m² construïts, l'habitatge presenta una distribució especialment còmoda, amb 3 dormitoris, 2 banys complets, safareig independent, distribuïdor i una àmplia zona de dia formada per saló-menjador-cuina oberta, pensada per afavorir l'amplitud visual i la vida en comú. La distribució interior inclou aproximadament: 36 m² de saló-menjador-cuina, dormitori principal de 14 m², segon dormitori de 10 m², tercer dormitori de 11 m², bany principal de 5 m², segon bany de 4 m² i safareig independent. Pel que fa a l'exterior, aquest àtic gaudeix d'una terrassa a la planta de aproximadament 18 m², perfecta per a menjars a l'aire lliure, lectura o descans, a més d'un...

Contacta amb nosaltres,
estarem encantats d'atendre't,
per oferir-te més detalls i informació.

APROPERTIES
REAL ESTATE

Calle Unió 9
07001 Palma
T. 871 16 01 60
www.aproperties.es

La Vileta, Palma de Mallorca **REF. ONPM2604004**

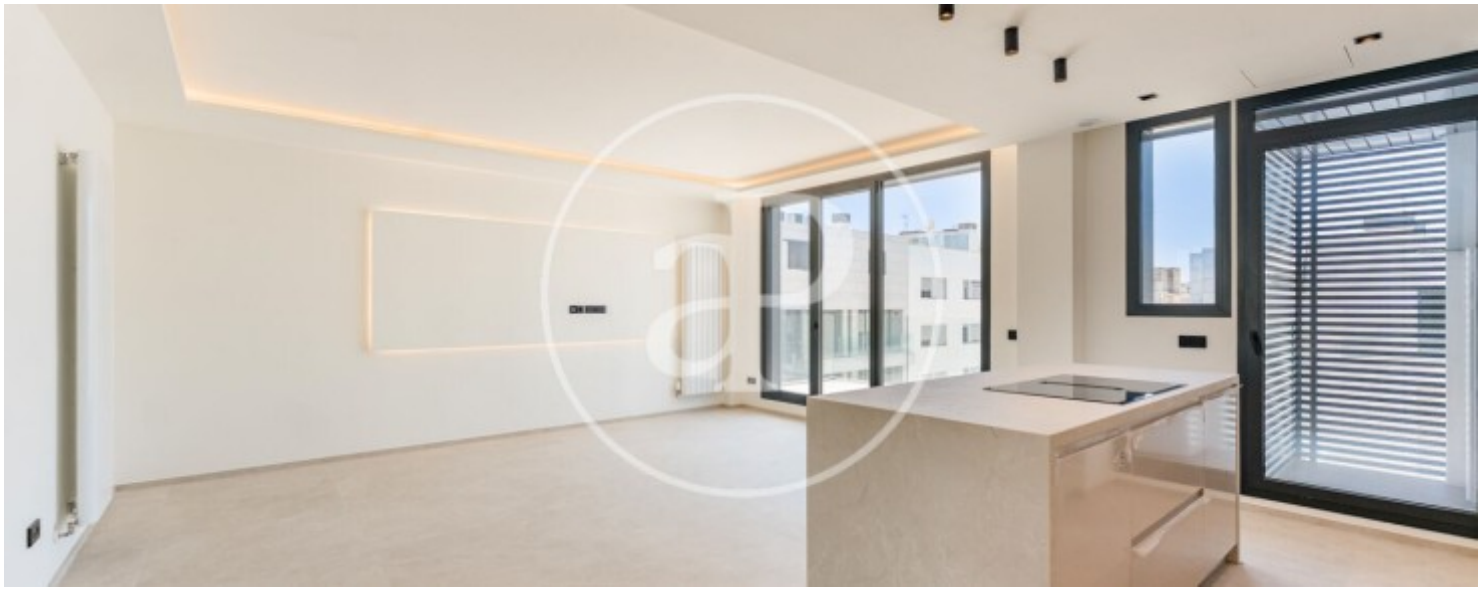







APROPERTIES
REAL ESTATE

Calle Unió 9
07001 Palma
T. 871 16 01 60
www.aproperties.es

La Vileta, Palma de Mallorca **REF. ONPM2604004**



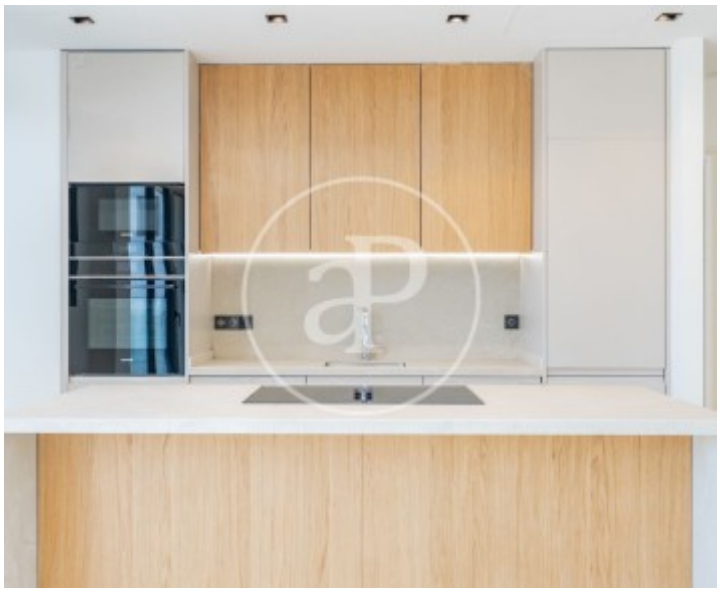





APROPERTIES
REAL ESTATE

Calle Unió 9
07001 Palma
T. 871 16 01 60
www.aproperties.es

La Vileta, Palma de Mallorca **REF. ONPM2604004**

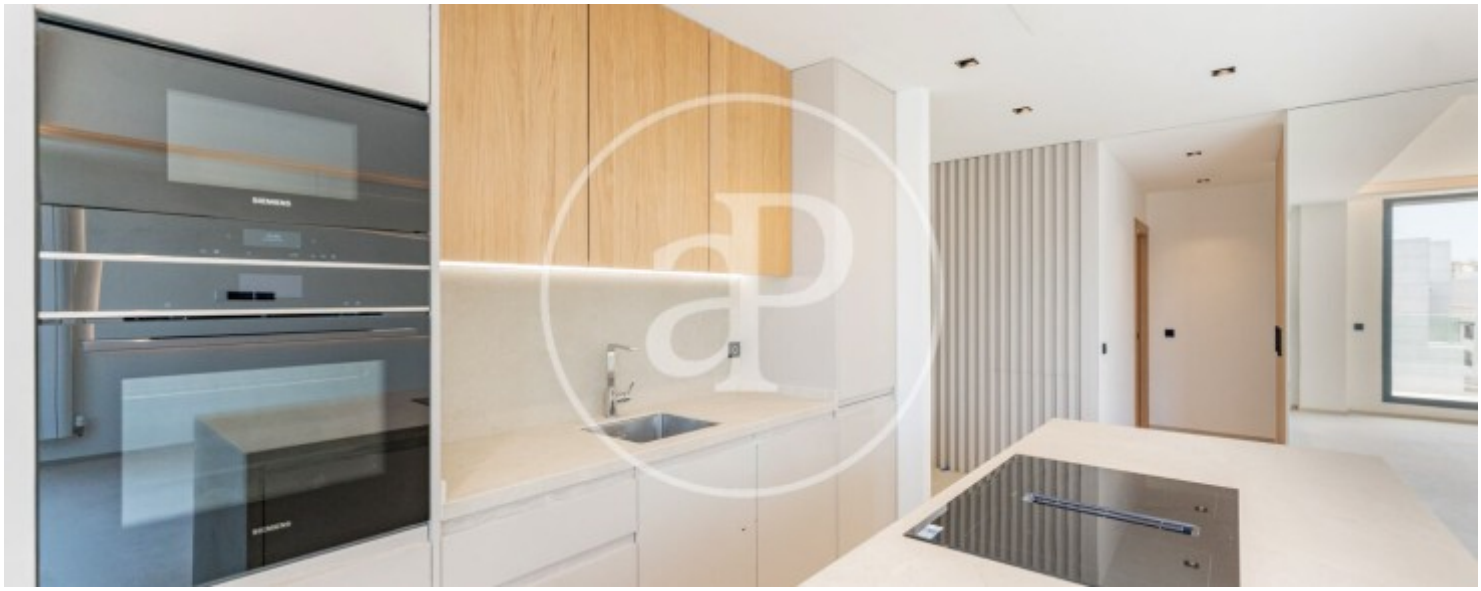







APROPERTIES
REAL ESTATE

Calle Unió 9
07001 Palma
T. 871 16 01 60
www.aproperties.es

La Vileta, Palma de Mallorca **REF. ONPM2604004**





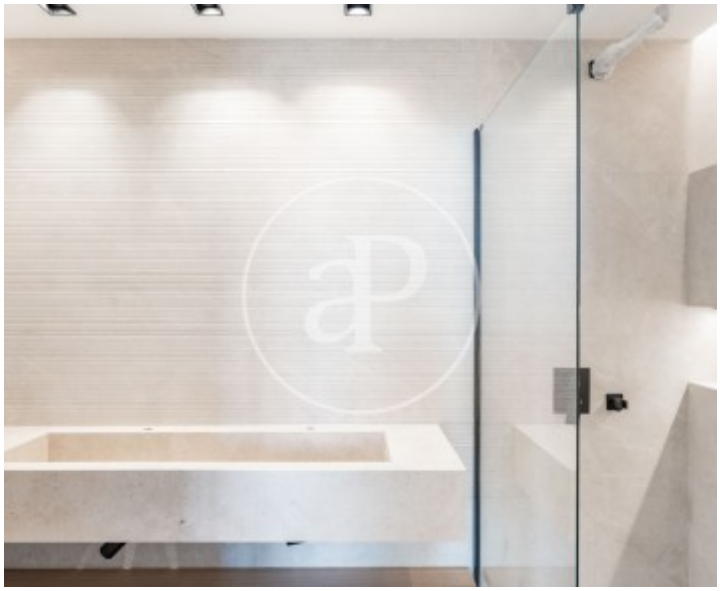

Les dades de cada immoble no són part d'una oferta o contracte. No s'ha de considerar exactes o factuals les declaracions fetes per aProperties, verbalment o per escrit, respecte de l'immoble, l'estat en què es troba o el seu valor. Les fotografies només mostren unes parts determinades de l'immoble tal com eren al moment que es van prendre. Les àrees, dimensions i les distàncies que es proporcionen només són aproximades i han de ser comprovades pel client. Les imatges generades pel l' ordinador solament són una indicació de la possible aparença de l'immoble, i poden canviar a qualsevol moment. La informació respecte a un immoble és susceptible de canviar a qualsevol moment.