APROPERTIES
REAL ESTATE

Calle Serrano 60
28001 Madrid
T. 91 800 54 65
www.aproperties.es

Nueva España, Madrid

REF. VM2606092

# Pis en venda amb llar de foc a Nueva España (Madrid)

## Característiques

- ✔ Calefacció
- ✔ AACC
- ✔ Ascensor
- ✔ Traster
- ✔ Pati
- ✔ Té parking

Superfície
**321 m²**

Dormitoris
**5**

Banys
**6**

Preu
**3.199.000 €**

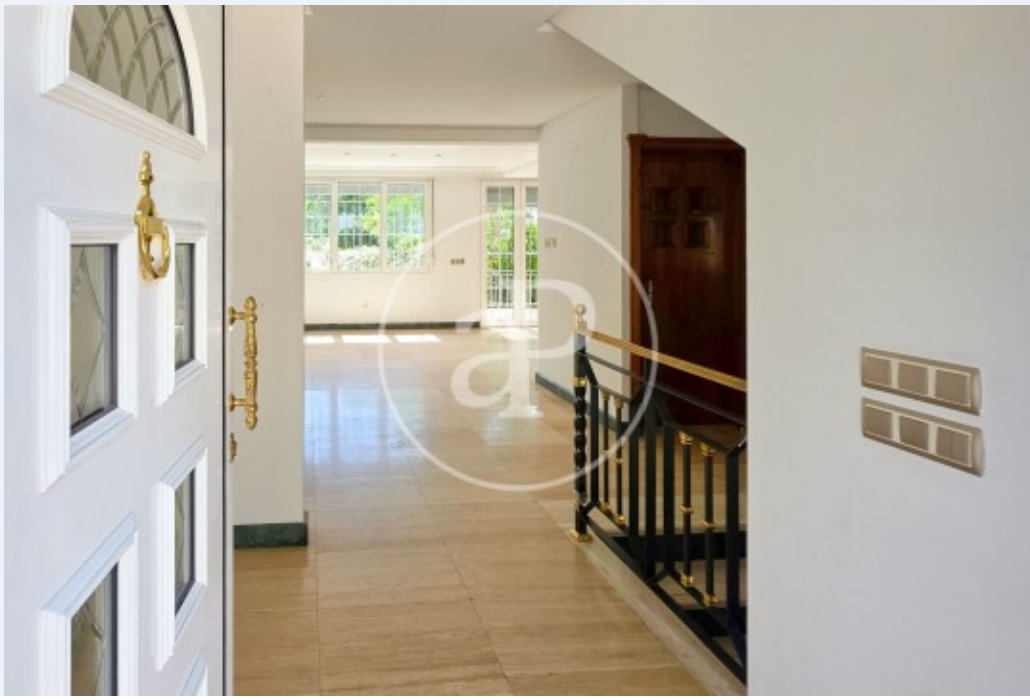

### Pis de 321 m2 a la zona de Nueva España, Madrid.

La propietat disposa de 5 dormitoris, 5 banys, llar de foc, 2 places d'aparcament, aire condicionat, armaris encastats, bugaderia, pati posterior, calefacció i traster.

**Contacta amb nosaltres,**
estarem encantats d'atendre't,
per oferir-te més detalls i informació.

APROPERTIES
REAL ESTATE

Calle Serrano 60
28001 Madrid
T. 91 800 54 65
www.aproperties.es

**Nueva España, Madrid** **REF. VM2606092**



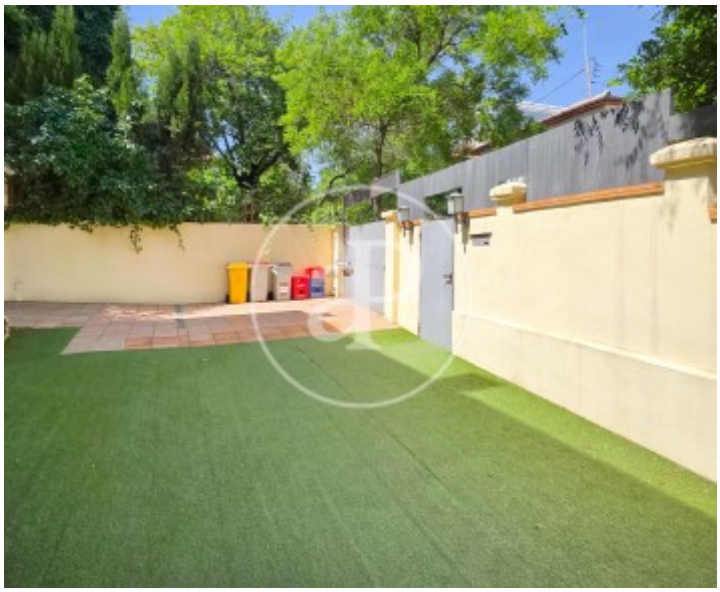






APROPERTIES
REAL ESTATE

Calle Serrano 60
28001 Madrid
T. 91 800 54 65
www.aproperties.es

**Nueva España, Madrid** **REF. VM2606092**







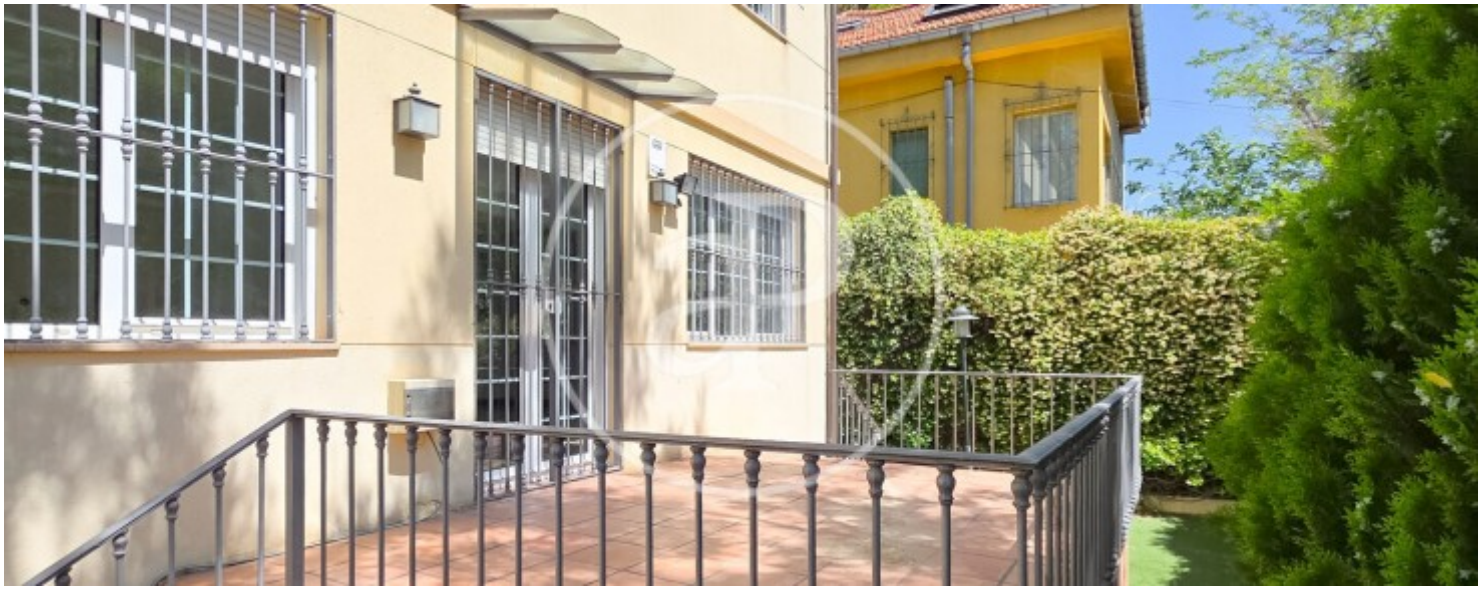

APROPERTIES
REAL ESTATE

Calle Serrano 60
28001 Madrid
T. 91 800 54 65
www.aproperties.es

**Nueva España, Madrid** **REF. VM2606092**



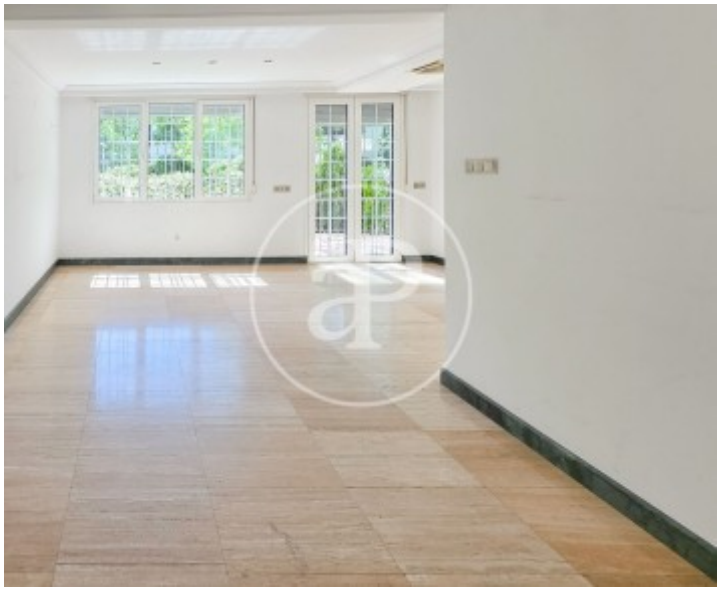

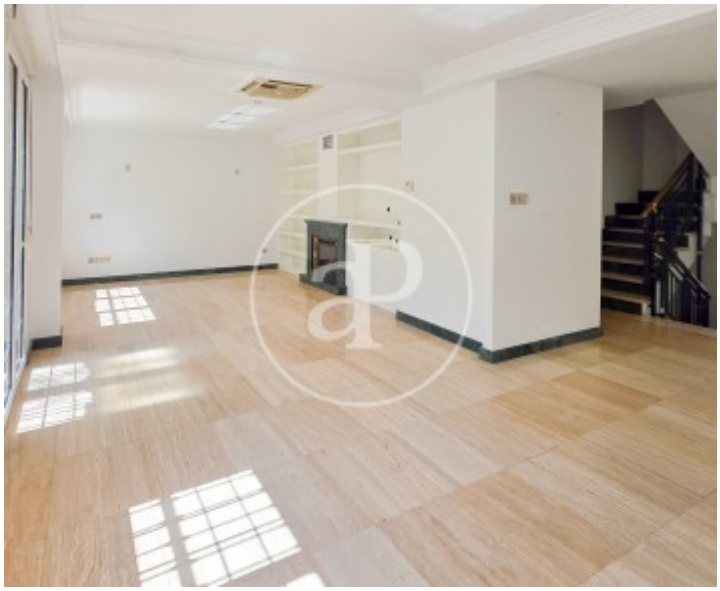



APROPERTIES
REAL ESTATE

Calle Serrano 60
28001 Madrid
T. 91 800 54 65
www.aproperties.es

**Nueva España, Madrid** **REF. VM2606092**

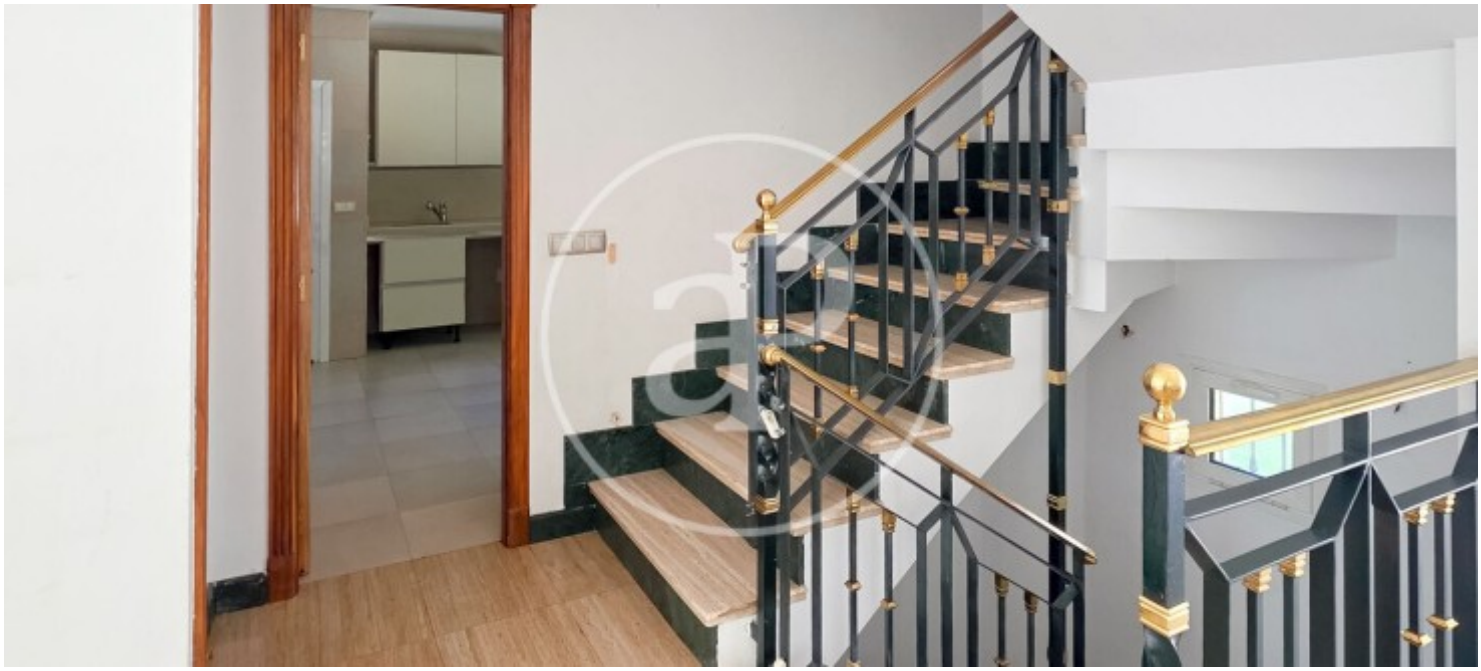





Les dades de cada immoble no són part d'una oferta o contracte. No s'ha de considerar exactes o factuals les declaracions fetes per aProperties, verbalment o per escrit, respecte de l'immoble, l'estat en què es troba o el seu valor. Les fotografies només mostren unes parts determinades de l'immoble tal com eren al moment que es van prendre. Les àrees, dimensions i les distàncies que es proporcionen només són aproximades i han de ser comprovades pel client. Les imatges generades pel l' ordinador solament són una indicació de la possible aparença de l'immoble, i poden canviar a qualsevol moment. La informació respecte a un immoble és susceptible de canviar a qualsevol moment.