APROPERTIES
REAL ESTATE

Calle Unió 9
07001 Palma
T. 871 16 01 60
www.aproperties.es

Lloseta

REF. VPM2601016

Casa en venda a Lloseta

Característiques

- ✔ Calefacció
- ✔ Traster
- ✔ AACC
- ✔ Terrassa
- ✔ Piscina

Superfície
284 m²

Dormitoris
4

Banys
3

Preu
1.500.000 €



Situada al cor de Lloseta, aquesta elegant casa de poble reformada el 2021 combina disseny modern, confort i l'autèntic caràcter mallorquí.

Distribuïda en dues plantes, la vivenda ofereix 4 amplis dormitoris, 3 banys complets i una cura reforma amb materials d'alta qualitat, ideal per viure-hi tot l'any. La zona de dia es caracteritza per un espai obert, lluminós i funcional. La moderna cuina de disseny s'integra perfectament amb el menjador, creant un ambient acollidor i contemporani. Des d'aquesta planta s'accedeix directament a una agradable terrassa amb piscina privada, un espai perfecte per relaxar-se, gaudir del clima mediterrani i compartir moments en família o amb amics. Compta amb quatre dormitoris amplis i versàtils, ideals tant per a una família com per a convidats o com a despatx. Entre altres elements destacats, la vivenda disposa de bugaderia independent, traster i sòl radiant, ideal per als mesos d'hivern. La reforma ha respectat i realçat la pedra natural original, aportant personalitat, calidesa i un estil mallorquí autèntic que es combina perfectament amb acabats moderns. Una llar pensada per gaudir en...

Contacta amb nosaltres,
estarem encantats d'atendre't,
per oferir-te més detalls i informació.

APROPERTIES
REAL ESTATE

Calle Unió 9
07001 Palma
T. 871 16 01 60
www.aproperties.es

Lloseta **REF. VPM2601016**





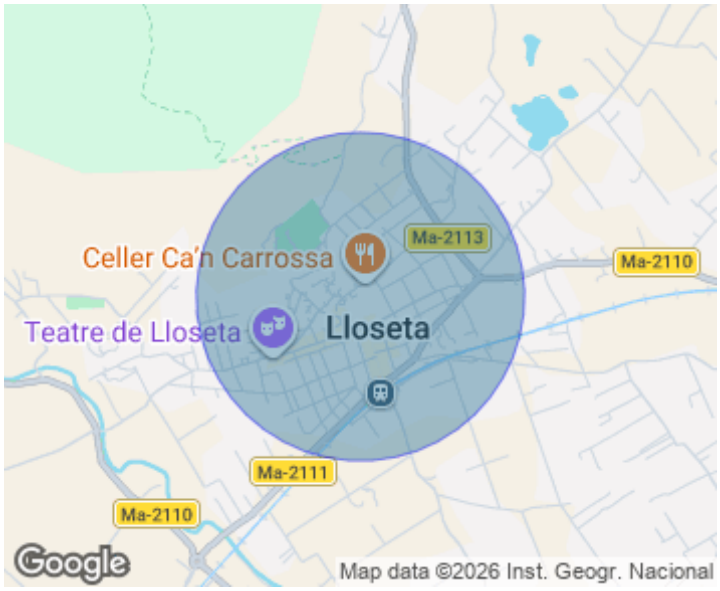



APROPERTIES
REAL ESTATE

Calle Unió 9
07001 Palma
T. 871 16 01 60
www.aproperties.es

Lloseta **REF. VPM2601016**









APROPERTIES
REAL ESTATE

Calle Unió 9
07001 Palma
T. 871 16 01 60
www.aproperties.es

Lloseta **REF. VPM2601016**







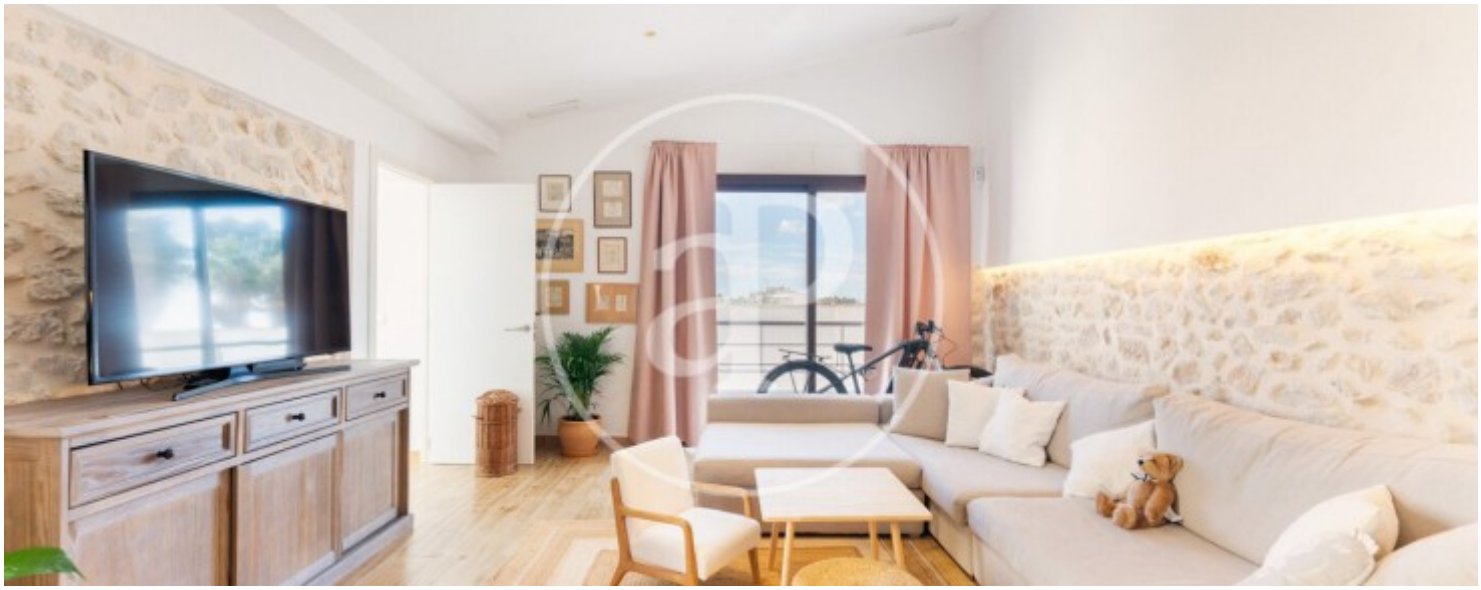

APROPERTIES
REAL ESTATE

Calle Unió 9
07001 Palma
T. 871 16 01 60
www.aproperties.es

Lloseta **REF. VPM2601016**







Les dades de cada immoble no són part d'una oferta o contracte. No s'ha de considerar exactes o factuals les declaracions fetes per aProperties, verbalment o per escrit, respecte de l'immoble, l'estat en què es troba o el seu valor. Les fotografies només mostren unes parts determinades de l'immoble tal com eren al moment que es van prendre. Les àrees, dimensions i les distàncies que es proporcionen només són aproximades i han de ser comprovades pel client. Les imatges generades pel l' ordinador solament són una indicació de la possible aparença de l'immoble, i poden canviar a qualsevol moment. La informació respecte a un immoble és susceptible de canviar a qualsevol moment.