APROPERTIES
REAL ESTATE

Calle Serrano 60
28001 Madrid
T. 91 800 54 65
www.aproperties.es

El Soto de la Moraleja, La Moraleja

REF. VMN2607006

Casa en venda amb piscina a El Soto de la Moraleja (La Moraleja)

Característiques

- ✔ Calefacció
- ✔ AACC
- ✔ Piscina
- ✔ Traster
- ✔ Pati
- ✔ Té parking

Superfície	Parcela	Dormitoris	Banys
370 m²	100 m²	5	6

Preu
2.250.000 €



Casa de 370 m2 a la zona de El Soto de la Moraleja, La Moraleja.

La propietat disposa de 5 dormitoris, 5 banys, piscina, llar de foc, plaça d'aparcament, aire condicionat, bugaderia, pati posterior, calefacció i traster.

Contacta amb nosaltres,
estarem encantats d'atendre't,
per oferir-te més detalls i informació.

APROPERTIES
REAL ESTATE

Calle Serrano 60
28001 Madrid
T. 91 800 54 65
www.aproperties.es

El Soto de la Moraleja, La Moraleja **REF. VMN2607006**

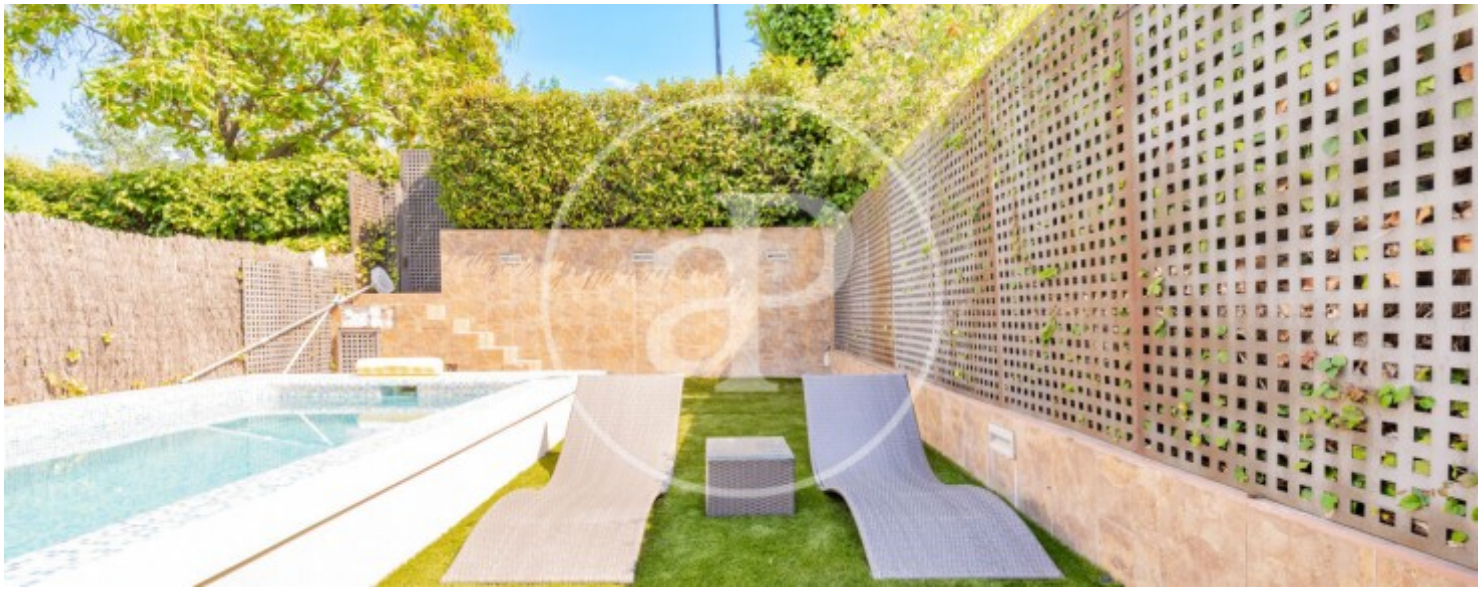







APROPERTIES
REAL ESTATE

Calle Serrano 60
28001 Madrid
T. 91 800 54 65
www.aproperties.es

El Soto de la Moraleja, La Moraleja **REF. VMN2607006**









APROPERTIES
REAL ESTATE

Calle Serrano 60
28001 Madrid
T. 91 800 54 65
www.aproperties.es

El Soto de la Moraleja, La Moraleja **REF. VMN2607006**









APROPERTIES
REAL ESTATE

Calle Serrano 60
28001 Madrid
T. 91 800 54 65
www.aproperties.es

El Soto de la Moraleja, La Moraleja **REF. VMN2607006**



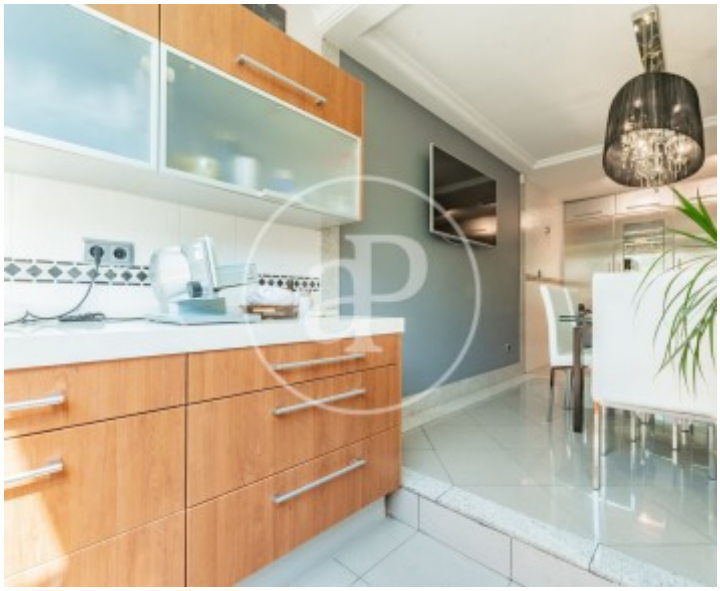

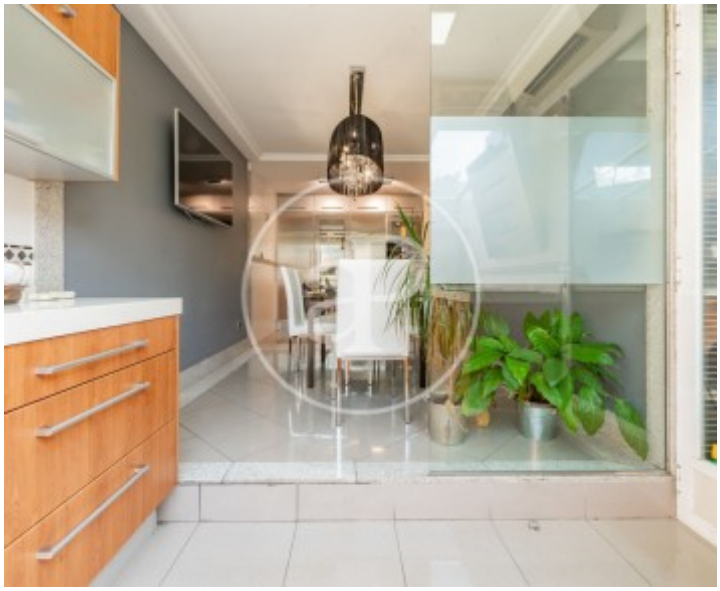

Les dades de cada immoble no són part d'una oferta o contracte. No s'ha de considerar exactes o factuals les declaracions fetes per aProperties, verbalment o per escrit, respecte de l'immoble, l'estat en què es troba o el seu valor. Les fotografies només mostren unes parts determinades de l'immoble tal com eren al moment que es van prendre. Les àrees, dimensions i les distàncies que es proporcionen només són aproximades i han de ser comprovades pel client. Les imatges generades pel l' ordinador solament són una indicació de la possible aparença de l'immoble, i poden canviar a qualsevol moment. La informació respecte a un immoble és susceptible de canviar a qualsevol moment.