APROPERTIES
REAL ESTATE

Calle Serrano 60
28001 Madrid
T. 91 800 54 65
www.aproperties.es

Cobeña

REF. VMN2609024

Casa en venda amb terrassa a Cobeña

Característiques

- ✔ Calefacció
- ✔ AACC
- ✔ Pati
- ✔ Té parking
- ✔ Traster
- ✔ Terrassa
- ✔ Gimnàs

Superfície
457 m²

Dormitoris
5

Banys
5

Preu
880.000 €



Casa de 457 m2 amb terrassa a la zona de Cobeña.

La propietat disposa de 5 dormitoris, 5 banys, llar de foc, gimnàs, 3 places d'aparcament, aire condicionat, armaris encastats, bugaderia, balcó, pati posterior, calefacció i traster.

Contacta amb nosaltres,
estarem encantats d'atendre't,
per oferir-te més detalls i informació.

APROPERTIES
REAL ESTATE

Calle Serrano 60
28001 Madrid
T. 91 800 54 65
www.aproperties.es

Cobeña **REF. VMN2609024**







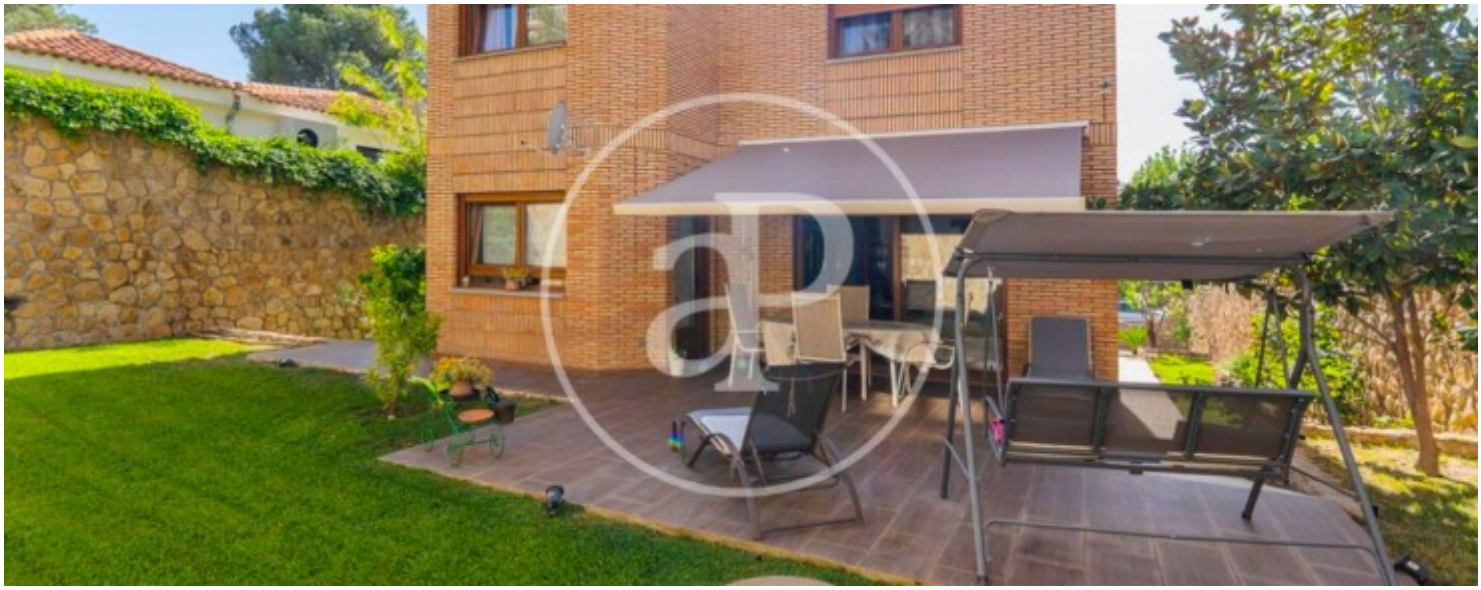

APROPERTIES
REAL ESTATE

Calle Serrano 60
28001 Madrid
T. 91 800 54 65
www.aproperties.es

Cobeña **REF. VMN2609024**









APROPERTIES
REAL ESTATE

Calle Serrano 60
28001 Madrid
T. 91 800 54 65
www.aproperties.es

Cobeña **REF. VMN2609024**







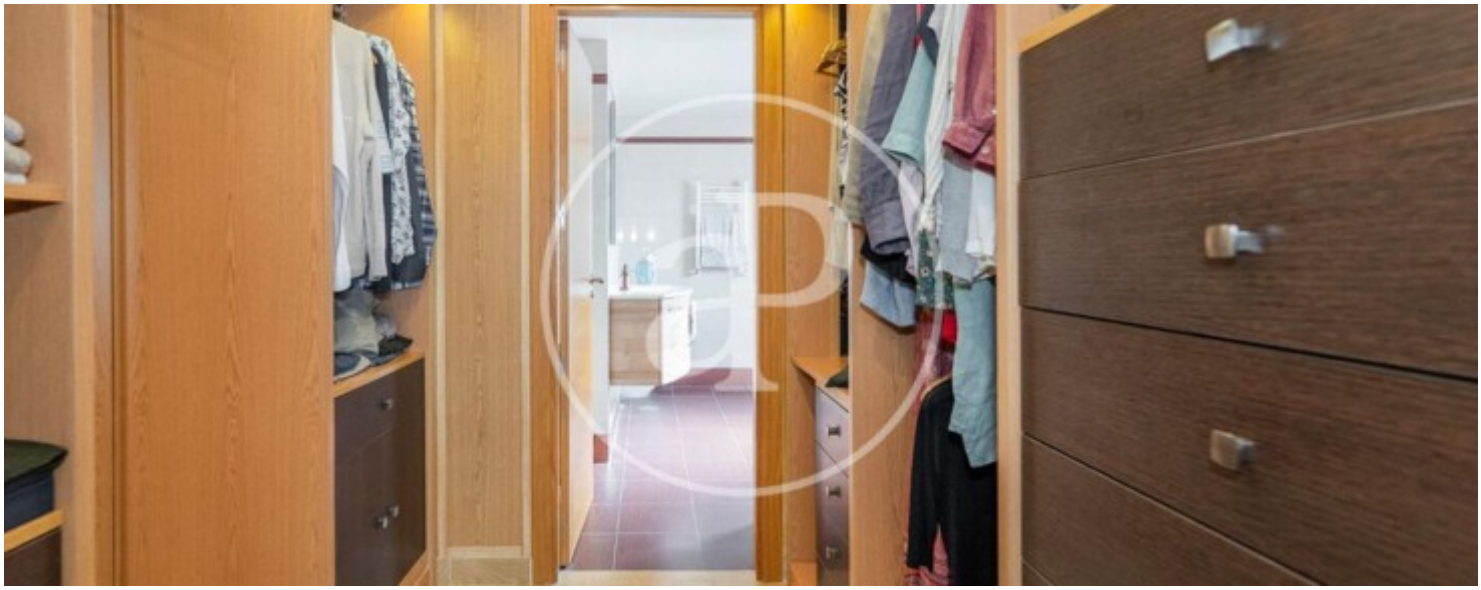

APROPERTIES
REAL ESTATE

Calle Serrano 60
28001 Madrid
T. 91 800 54 65
www.aproperties.es

Cobeña **REF. VMN2609024**

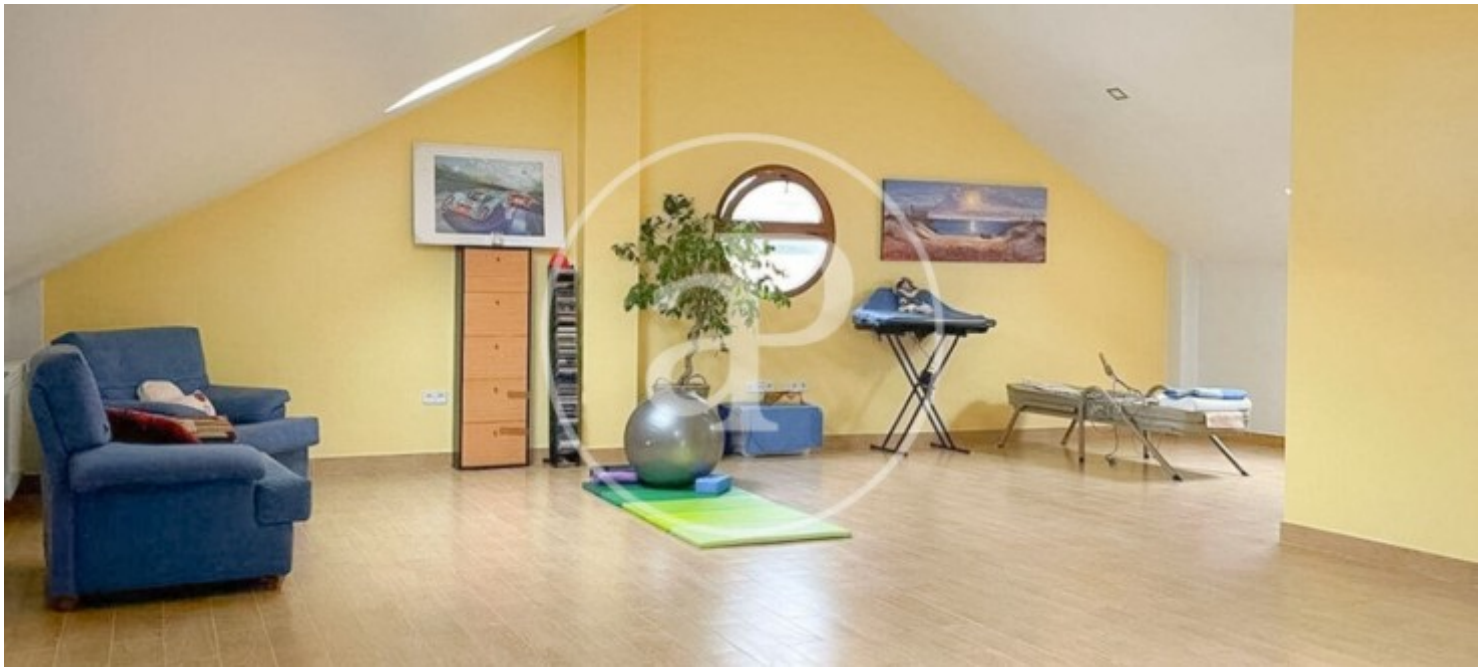



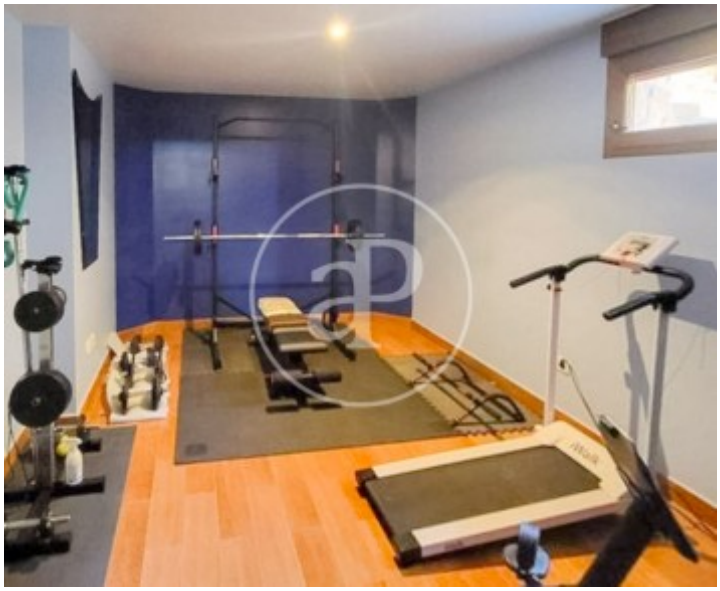

Les dades de cada immoble no són part d'una oferta o contracte. No s'ha de considerar exactes o factuals les declaracions fetes per aProperties, verbalment o per escrit, respecte de l'immoble, l'estat en què es troba o el seu valor. Les fotografies només mostren unes parts determinades de l'immoble tal com eren al moment que es van prendre. Les àrees, dimensions i les distàncies que es proporcionen només són aproximades i han de ser comprovades pel client. Les imatges generades pel l' ordinador solament són una indicació de la possible aparença de l'immoble, i poden canviar a qualsevol moment. La informació respecte a un immoble és susceptible de canviar a qualsevol moment.